

MINISTERIO DA FAZENDA



28000 - MINISTERIO DA FAZENDA  
28101 - MINISTERIO DA FAZENDA

RZ28 1 000.00

## PROGRAMA DE TRABALHO

RECURSOS DE TODAS AS FONTES E TRANSFERENCIAS

ESPECIFICAÇÃO	E S F.	I / C	TOTAL	PESSOAL E ENC. SOCIAIS	JUROS E ENC. DA DIVIDA	OUTRAS DESP. CORRENTES	INVESTIMENTOS	INVERSOES FINANCEIRAS	AMORTIZAÇÃO DA DIVIDA	OUTRAS DESP. DE CAPITAL
ADMINISTRAÇÃO E PLANEJAMENTO			10.581.816	5.991.637	23.198	1.949.640	2.513.336	104.005		
ADMINISTRAÇÃO			4.777.306	3.870.714		832.302	65.003	9.287		
SUPERVISÃO E COORDENAÇÃO SUPERIOR			5.226	3.520		1.706				
03.007.0020.2001			5.226	3.520		1.706				
ASSESSORAMENTO SUPERIOR										
PRESTAR ASSESSORIA DIRETA E IMEDIATA AO MINISTRO DE ESTADO NO EXERCICIO DE SUAS ATRIBUIÇÕES ESPECIFICAS.		I								
03.007.0020.2001.0005	F	I	5.226	3.520		1.706				
ASSESSORAMENTO SUPERIOR										
ADMINISTRAÇÃO GERAL			4.690.391	3.867.194		748.907	65.003	9.287		
03.007.0021.1001			9.287					9.287		
AQUISIÇÃO DE IMOVEIS										
DOTAR O ORGÃO DO ESPAÇO FISICO NECESSARIO AO SEU FUNCIONAMENTO										
03.007.0021.1001.0016	F	I	9.287					9.287		
AQUISIÇÃO DE IMVEL URBANO NOS TERMS DA LEI NRO. 7606/87										
03.007.0021.1075			69.403			69.403				
GERENCIAMENTO DO SETOR PUBLICO										
PROMOVER ESTUDOS E PESQUISAS QUE VISEM APRIMORAR OS METODOS E TECNICAS UTILIZADAS NO PROCESSO DE PLANEJAMENTO DA UNIÃO.										
- PESQUISA DESENVOLVIDA (PESQUISA) - I										
03.007.0021.1075.0001	F	I	69.403			69.403				
GERENCIAMENTO DO SETOR PUBLICO FEDERAL										
- PESQUISA DESENVOLVIDA (PESQUISA) - I										
03.007.0021.2008			4.529.455	3.867.194		597.258	65.003			
COORDENAÇÃO E MANUTENÇÃO DOS SERVIÇOS ADMINISTRATIVOS										
PROMOVER O APERFEIÇAMENTO DO SISTEMA, ATRAVES DA COORDENAÇÃO, SUPERVISÃO E CONTROLE, ALEM DE PRESTAR APOIO LOGISTICO AS ATIVIDADES FINIS.										
03.007.0021.2008.0033	F	I	4.464.452	3.867.194		597.258				
MANUTENÇÃO DAS UNIDADES FAZENDARIAS										
03.007.0021.2008.5033	F	C	65.003				65.003			
MANUTENÇÃO DAS UNIDADES FAZENDARIAS										
03.007.0021.2900			82.246			82.246				
CONTRIBUIÇÃO A FUNDOS										
PROMOVER A COMPLEMENTAÇÃO DE RECURSOS PARA A CONSECUÇÃO DOS OBJETIVOS DEFINIDOS PELO ORGÃO.										
03.007.0021.2900.0020	F	I	120			120				
FUNDO ESPECIAL DE ADMINISTRAÇÃO DAS EMPRESAS INCORPORADAS										
03.007.0021.2900.5061	S	C	82.126			82.126				
FUNDO DE APOIO AO DESENVOLVIMENTO SOCIAL										
EDIFICAÇÕES PUBLICAS			81.689			81.689				
03.007.0025.2022			81.689			81.689				
REPAROS E CONSERVAÇÃO DE IMOVEIS										
CONSERVAR E PRESERVAR OS BENS IMOVEIS.										
03.007.0025.2022.0018	F	I	81.689			81.689				
REPARO E CONSERVAÇÃO DE IMOVEIS										
ADMINISTRAÇÃO FINANCEIRA			5.723.530	2.075.534		1.104.945	2.448.333	94.718		

28000 - MINISTERIO DA FAZENDA  
28101 - MINISTERIO DA FAZENDA

NCZ\$ 1.000,00

## PROGRAMA DE TRABALHO

RECURSOS DE TODAS AS FONTES E TRANSFERENCIAS

ESPECIFICAÇÃO	E S F.	I / C	TOTAL	PESSOAL E ENC. SOCIAIS	JUROS E ENC. DA DIVIDA	OUTRAS DESP. CORRENTES	INVESTIMENTOS	INVERSÕES FINANCEIRAS	AMORTIZAÇÃO DA DIVIDA	OUTRAS DESP. DE CAPITAL
ADMINISTRAÇÃO DE RECEITAS			3.782.639	2.062.746		325.570	1.299.605	94.718		
03.008.0030.2003 ASSESSORAMENTO RELACIONADO A ASSUNTOS DE NATUREZA JURIDICA			2.404	724		1.680				
PRESTAR ASSESSORIA AO MINISTRO DE ESTADO NOS ASSUNTOS DE NATUREZA JURIDICA E PROMOVER A COORDENAÇÃO DAS CONSULTORIAS JURIDICAS DAS ENTIDADES SUPERVISIONADAS.										
03.008.0030.2003.0001 ASSESSORAMENTO RELACIONADO A ASSUNTOS DE NATUREZA JURIDICA	F	I	2.404	724		1.680				
03.008.0030.2020 COORDENAÇÃO E MANUTENÇÃO DE ORGÃOS COLEGIADOS			1.261	649		612				
PROMOVER A COORDENAÇÃO DAS AÇÕES QUE PROPORCIONEM O APOIO LOGISTICO NECESSARIO AOS ORGÃOS COLEGIADOS PARA A CONSECUÇÃO DE SEUS OBJETIVOS.										
03.008.0030.2020.0009 CONSELHOS DE CONTRIBUINTE	F	I	352	83		269				
03.008.0030.2020.0010 COMISSÃO DE POLITICA ADJANEIRA	F	I	909	566		343				
03.008.0030.2237 ADMINISTRAÇÃO PATRIMONIAL			13.465	965		12.500				
IDENTIFICAR E ADMINISTRAR O PATRIMONIO IMOBILIARIO DA UNIÃO, ATRAVES DE LEVANTAMENTO E CADASTRAMENTO DE BENS IMOVEIS E DEMARCAÇÃO DE DOMINIO.										
03.008.0030.2237.0001 ADMINISTRAÇÃO DO PATRIMONIO IMOBILIARIO DA UNIÃO	F	I	13.465	965		12.500				
03.008.0030.2900 CONTRIBUIÇÃO A FUNDOS			3.765.509	2.060.408		310.778	1.299.605	94.718		
PROMOVER A COMPLEMENTAÇÃO DE RECURSOS PARA A CONSECUÇÃO DOS OBJETIVOS DEFINIDOS PELO ORGÃO.										
03.008.0030.2900.0019 FUNDO ESPECIAL DE DESENVOLVIMENTO E APERFEIÇOAMENTO DAS ATIVIDADES DE FISCALIZAÇÃO	F	I	3.765.509	2.060.408		310.778	1.299.605	94.718		
CONTROLE INTERNO			55.338	12.788		31.405	11.145			
03.008.0032.2006 ADMINISTRAÇÃO FINANCEIRA, CONTABILIDADE E AUDITORIA			55.338	12.788		31.405	11.145			
COORDENAR, SUPERVISIONAR E EXECUTAR AS ATIVIDADES DE ADMINISTRAÇÃO FINANCEIRA DE CONTABILIDADE E DE AUDITORIA DE MODO A QUE SE CONSIGA AVALIAR E CONTROLAR OS GASTOS EFETUADOS, EM NIVEL SETORIAL.										
03.008.0032.2006.0001 COORDENAÇÃO GERAL DA ADMINISTRAÇÃO FINANCEIRA, CONTABILIDADE E AUDITORIA E PROGRAMAÇÃO FINANCEIRA	F	I	35.791	9.955		21.192	4.644			
03.008.0032.2006.0002 FISCALIZAÇÃO CONTABIL, FINANCEIRA, OPERACIONAL, ORÇAMENTARIA E PATRIMONIAL	F	I	4.224	2.833		1.391				
03.008.0032.2006.5001 COORDENAÇÃO GERAL DA ADMINISTRAÇÃO FINANCEIRA, CONTABILIDADE E AUDITORIA E PROGRAMAÇÃO FINANCEIRA	F	C	15.323			8.822	6.501			
DIVIDA INTERNA			1.148.586			57.434	1.091.152			
03.008.0033.2900 CONTRIBUIÇÃO A FUNDOS			1.148.586			57.434	1.091.152			



28000 - MINISTERIO DA FAZENDA  
28101 - MINISTERIO DA FAZENDA

NCZ\$ 1.000,00

## PROGRAMA DE TRABALHO

RECURSOS DE TODAS AS FONTES E TRANSFERENCIAS

ESPECIFICAÇÃO	E S F.	I / C	TOTAL	PESSOAL E ENC. SOCIAIS	JUROS E ENC. DA DIVIDA	OUTRAS DESP. CORRENTES	INVESTIMENTOS	INVERSÕES FINANCEIRAS	AMORTIZAÇÃO DA DIVIDA	OUTRAS DESP. DE CAPITAL
AVALIAÇÃO DOS PLANOS E PROGRAMAS DESENVOLVIDOS PELOS ORGÃOS DIRETAMENTE SUBORDINADOS E/OU SUPERVISIONADOS PELO MINISTERIO.										
03.009.0040.2009.0001 COORDENAÇÃO DO PLANEJAMENTO	F	I	12.247	1.290		10.957				
ORDENAMENTO ECONOMICO-FINANCEIRO										
03.009.0042.2015 COORDENAÇÃO E ORIENTAÇÃO DAS POLITICAS GOVERNAMENTAIS			45.407	44.081		1.326				
COORDENAR, ORIENTAR E EXECUTAR AS POLITICAS GOVERNAMENTAIS QUE VISAM Atingir OS OBJETIVOS DE GOVERNO EM SUAS DIFERENTES AREAS DE ATUAÇÃO.			45.407	44.081		1.326				
03.009.0042.2015.0001 POLITICA NACIONAL DE ABASTECIMENTO E PREÇOS	F	I	1.855	629		1.326				
03.009.0042.2015.0002 POLITICA FISCAL E TRIBUTARIA	F	I	43.552	43.552						
SERVIÇOS DE INFORMAÇÕES										
SERVIÇOS DE INFORMAÇÃO E CONTRA-INFORMAÇÃO			128	18		110				
03.029.0169.2235 ASSESSORAMENTO RELACIONADO A DEFESA NACIONAL			128	18		110				
PRESTAR ASSESSORIA DIRETA E IMEDIATA AO MINISTRO DE ESTADO, PARA A FORMULAÇÃO E EXECUÇÃO DA POLITICA DE DEFESA NACIONAL, MOBILIZAÇÃO, INFORMAÇÕES E CONTRA-INFORMAÇÕES.			128	18		110				
03.029.0169.2235.0001 ASSESSORAMENTO RELACIONADO A DEFESA NACIONAL	F	I	128	18		110				
AGRICULTURA										
COMERCIO			101.433			101.433				
COMERCIALIZAÇÃO			101.433			101.433				
04.063.0353.1059 REFORMA DE CREDITO E COMERCIALIZAÇÃO			101.433			101.433				
IMPLEMENTAR REFORMA DAS POLITICAS DE CREDITO RURAL, COMERCIALIZAÇÃO E DETERMINAÇÃO DE PREÇOS DE PRODUTOS AGRICOLAS ESTRATEGICOS. - SISTEMA DE PESQUISA DESENVOLVIDA (SISTEMA) - I			101.433			101.433				
04.063.0353.1059.0001 REFORMA DE CREDITO E COMERCIALIZAÇÃO - SISTEMA DE PESQUISA DESENVOLVIDA (SISTEMA) - I	F	I	101.433			101.433				
DESENVOLVIMENTO REGIONAL			8.179.147				8.179.147			
ADMINISTRAÇÃO FINANCEIRA			8.114.144				8.114.144			
PROGRAMAÇÃO ESPECIAL			8.114.144				8.114.144			
07.008.0183.2900 CONTRIBUIÇÃO A FUNDOS			8.114.144				8.114.144			
PROMOVER A COMPLEMENTAÇÃO DE RECURSOS PARA A CONSECUÇÃO DOS OBJETIVOS DEFINIDOS PELO ORGÃO.			8.114.144				8.114.144			
07.008.0183.2900.0062 FUNDO CONSTITUCIONAL DE FINANCIAMENTO DO NORTE	F	I	1.533.906				1.533.906			
07.008.0183.2900.0063 FUNDO CONSTITUCIONAL DE FINANCIAMENTO DO CENTRO-OESTE	F	I	1.533.906				1.533.906			
07.008.0183.2900.0064 FUNDO CONSTITUCIONAL DE FINANCIAMENTO DO NORDESTE	F	I	4.601.718				4.601.718			

28000 - MINISTERIO DA FAZENDA  
28101 - MINISTERIO DA FAZENDA

NCZ8 1 000,00

## PROGRAMA DE TRABALHO

RECURSOS DE TODAS AS FONTES E TRANSFERENCIAS

ESPECIFICAÇÃO	E S F.	I / C	TOTAL	PESSOAL E ENC. SOCIAIS	JUROS E ENC. DA DIVIDA	OUTRAS DESP. CORRENTES	INVESTIMENTOS	INVERSOES FINANCEIRAS	AMORTIZAÇÃO DA DIVIDA	OUTRAS DESP. DE CAPITAL
07.008.0183.2900.5062 FUNDO CONSTITUCIONAL DE FINANCIAMENTO DO NORTE	F	C	88.923				88.923			
07.008.0183.2900.5063 FUNDO CONSTITUCIONAL DE FINANCIAMENTO DO CENTRO-OESTE	F	C	88.923				88.923			
07.008.0183.2900.5064 FUNDO CONSTITUCIONAL DE FINANCIAMENTO DO NORDESTE	F	C	266.768				266.768			
PROGRAMAS INTEGRADOS			65.003				65.003			
PROGRAMAÇÃO ESPECIAL			65.003				65.003			
07.040.0183.2900 CONTRIBUIÇÃO A FUNDOS			65.003				65.003			
PROMOVER A COMPLEMENTAÇÃO DE RECURSOS PARA A CONSECUÇÃO DOS OBJETIVOS DEFINIDOS PELO ORGÃO.										
07.040.0183.2900.5061 FUNDO DE APOIO AO DESENVOLVIMENTO SOCIAL	S	C	65.003				65.003			
EDUCAÇÃO E CULTURA			221.714			221.714				
ENSINO SUPERIOR			221.714			221.714				
ASSISTENCIA FINANCEIRA			221.714			221.714				
08.044.0031.2239 APOIO FINANCEIRO A FUNDAÇÃO GETULIO VARGAS			221.714			221.714				
ATENDER COMPLEMENTARMENTE ENCARGOS COM ENSINO ESPECIALIZADO, APERFEIÇAMENTO TECNICO E PESQUISAS EM DIVERSAS AREAS.										
08.044.0031.2239.0001 ESPECIALIZAÇÃO E APERFEIÇAMENTO TECNICO	F	I	167.390			167.390				
08.044.0031.2239.5001 ESPECIALIZAÇÃO E APERFEIÇAMENTO TECNICO	F	C	54.324			54.324				
ENERGIA E RECURSOS MINERAIS			55.791			55.791				
PLANEJAMENTO GOVERNAMENTAL			55.791			55.791				
ORGANIZAÇÃO E MODERNIZAÇÃO ADMINISTRATIVA			55.791			55.791				
09.009.0043.2014 MODERNIZAÇÃO ADMINISTRATIVA			55.791			55.791				
COORDENAR E PROMOVER O DESENVOLVIMENTO ORGANIZACIONAL RELACIONADO AS AREAS DE SISTEMAS E METODOS E DE ESTUDOS INSTITUCIONAIS, VISANDO PROPORCIONAR MAIOR RACIONALIDADE OPERACIONAL.										
09.009.0043.2014.0001 MODERNIZAÇÃO ADMINISTRATIVA	F	I	55.791			55.791				
INDUSTRIA, COMERCIO E SERVIÇOS			379.389			379.389				
COMERCIO			379.389			379.389				
PROMOÇÃO EXTERNA DO COMERCIO			379.389			379.389				
11.063.0355.2240 PARTICIPAÇÃO NOS ASSUNTOS DE COMERCIO EXTERIOR			379.389			379.389				
REMUNERAR SERVIÇOS DE REGISTRO E EMISSÃO DE GUIAS DE IMPORTAÇÃO OU DOCUMENTO EQUIVALENTE. ESTIMULAR O SETOR EXPORTADOR PARA CRIAÇÃO DE CONDIÇÕES DE COMPETITIVIDADE PARA PRODUTOS BRASILEIROS NO MERCADO INTERNACIONAL.										
11.063.0355.2240.0001 REMUNERAÇÃO DE DESPESAS ADMINISTRATIVAS RELACIONADAS COM A IMPORTAÇÃO	F	I	127.599			127.599				

28000 - MINISTERIO DA FAZENDA  
28101 - MINISTERIO DA FAZENDA

NCZ\$ 1.000,00

## PROGRAMA DE TRABALHO

RECURSOS DE TODAS AS FONTES E TRANSFERENCIAS

ESPECIFICAÇÃO	ESF.	I / C	TOTAL	PESSOAL E ENC. SOCIAIS	JUROS E ENC. DA DIVIDA	OUTRAS DESP. CORRENTES	INVESTIMENTOS	INVERSÕES FINANCEIRAS	AMORTIZAÇÃO DA DIVIDA	OUTRAS DESP. DE CAPITAL
11.063.0355.2240.5001 REMUNERAÇÃO DE DESPESAS ADMINISTRATIVAS RELACIONADAS COM A IMPORTAÇÃO	F	C	251.790			251.790				
TRABALHO			12.017	12.017						
PROTEÇÃO AO TRABALHADOR			12.017	12.017						
VALE TRANSPORTE			12.017	12.017						
14.078.0472.2110 CONCESSÃO DE VALE TRANSPORTE			12.017	12.017						
PROPORCIONAR TRANSPORTE COLETIVO SUBSIDIADO AO TRABALHADOR										
14.078.0472.2110.0001 AUXILIO VALE TRANSPORTE	F	I	12.017	12.017						
TOTAL FISCAL SEGURIDADE			19.531.307 18.238.892 1.298.715	6.003.654 6.003.654	23.198 23.198	2.707.957 2.568.407 139.550	10.692.483 9.536.328 1.156.155	104.005 104.005		

28000 - MINISTERIO DA FAZENDA  
28102 - ESCOLA DE ADMINISTRAÇÃO FAZENDARIA - ESAF

NCZ\$ 1.000,00

## PROGRAMA DE TRABALHO

RECURSOS DE TODAS AS FONTES E TRANSFERENCIAS

ESPECIFICAÇÃO	ESF.	I / C	TOTAL	PESSOAL E ENC. SOCIAIS	JUROS E ENC. DA DIVIDA	OUTRAS DESP. CORRENTES	INVESTIMENTOS	INVERSÕES FINANCEIRAS	AMORTIZAÇÃO DA DIVIDA	OUTRAS DESP. DE CAPITAL
EDUCAÇÃO E CULTURA			48.517	10.205		37.226	1.086			
ENSINO SUPLETIVO			48.517	10.205		37.226	1.086			
TREINAMENTO DE RECURSOS HUMANOS			48.517	10.205		37.226	1.086			
08.045.0217.2007 CAPACITAÇÃO DE RECURSOS HUMANOS			2.058	854		1.204				
PROMOVER DE FORMA INTEGRADA A QUALIFICAÇÃO DE PESSOAL EM TODOS OS NIVEIS DE GRADUAÇÃO E SERVIÇOS DE MODO QUE SE OBTENHA MELHORES CONDIÇÕES DE TRABALHO E MAIS ALTOS INDICES DE PRODUTIVIDADE.										
08.045.0217.2007.0003 COORDENAÇÃO E EXECUÇÃO DE CURSOS E CONCURSOS	F	I	2.058	854		1.204				
08.045.0217.2900 CONTRIBUIÇÃO A FUNDOS			46.459	9.351		36.022	1.086			
PROMOVER A COMPLEMENTAÇÃO DE RECURSOS PARA A CONSECUÇÃO DOS OBJETIVOS DEFINIDOS PELO ORGÃO.										
08.045.0217.2900.0018	F	I	46.459	9.351		36.022	1.086			



28000 - MINISTERIO DA FAZENDA  
28102 - ESCOLA DE ADMINISTRAÇÃO FAZENDARIA - ESAF

NCZ\$ 1.000.00

## PROGRAMA DE TRABALHO

RECURSOS DE TODAS AS FONTES E TRANSFERENCIAS

ESPECIFICAÇÃO	E S F.	I / C	TOTAL	PESSOAL E ENC. SOCIAIS	JUROS E ENC. DA DIVIDA	OUTRAS DESP. CORRENTES	INVESTIMENTOS	INVERSÕES FINANCEIRAS	AMORTIZAÇÃO DA DIVIDA	OUTRAS DESP. DE CAPITAL
FUNDO ESPECIAL DE TREINAMENTO E DESENVOLVIMENTO										
TOTAL FISCAL			48.517	10.205		37.226	1.086			

28000 - MINISTERIO DA FAZENDA  
28192 - ENTIDADES SUPERVISIONADAS

NCZ\$ 1.000.00

## PROGRAMA DE TRABALHO

RECURSOS DE TODAS AS FONTES E TRANSFERENCIAS

ESPECIFICAÇÃO	E S F.	I / C	TOTAL	PESSOAL E ENC. SOCIAIS	JUROS E ENC. DA DIVIDA	OUTRAS DESP. CORRENTES	INVESTIMENTOS	INVERSÕES FINANCEIRAS	AMORTIZAÇÃO DA DIVIDA	OUTRAS DESP. DE CAPITAL
ADMINISTRAÇÃO E PLANEJAMENTO			4.094.954	2.815.179		1.279.775				
ADMINISTRAÇÃO			3.689.842	2.455.068		1.234.774				
INFORMATICA			3.689.842	2.455.068		1.234.774				
03.007.0024.2800 ATIVIDADES A CARGO DE ENTIDADES SUPERVISIONADAS			3.689.842	2.455.068		1.234.774				
03.007.0024.2800.0131 SERVIÇO FEDERAL DE PROCESSAMENTO DE DADOS	F	I	3.160.539	2.455.068		705.471				
03.007.0024.2800.5131 SERVIÇO FEDERAL DE PROCESSAMENTO DE DADOS	F	C	529.303			529.303				
PLANEJAMENTO GOVERNAMENTAL			405.112	360.111		45.001				
ORDENAMENTO ECONOMICO-FINANCEIRO			405.112	360.111		45.001				
03.009.0042.2800 ATIVIDADES A CARGO DE ENTIDADES SUPERVISIONADAS			405.112	360.111		45.001				
03.009.0042.2800.0087 SUPERINTENDENCIA NACIONAL DO ABASTECIMENTO	F	I	275.318	237.593		38.725				
03.009.0042.2800.0086 COMISSÃO DE VALORES MOBILIARIOS	F	I	81.770	75.494		6.276				
03.009.0042.2800.0089 SUPERINTENDENCIA DE SEGUROS PRIVADOS	F	I	47.024	47.024						
ASSISTENCIA E PREVIDENCIA			362.666	362.425		241				
PREVIDENCIA			362.425	362.425						
PREVIDENCIA SOCIAL A SEGURADOS			298.035	298.035						
15.082.0492.2800 ATIVIDADES A CARGO DE ENTIDADES SUPERVISIONADAS			298.035	298.035						
15.082.0492.2800.0131 SERVIÇO FEDERAL DE PROCESSAMENTO DE DADOS	F	I	298.035	298.035						
PREVIDENCIA SOCIAL A INATIVOS E PENSIONISTAS			64.390	64.390						
15.082.0495.2800 ATIVIDADES A CARGO DE ENTIDADES SUPERVISIONADAS			64.390	64.390						

28000 - MINISTERIO DA FAZENDA  
28192 - ENTIDADES SUPERVISIONADAS

NCZ\$ 1.000,00

## PROGRAMA DE TRABALHO

RECURSOS DE TODAS AS FONTES E TRANSFERENCIAS

ESPECIFICAÇÃO	E S F.	I / C	TOTAL	PESSOAL E ENC. SOCIAIS	JUROS E ENC. DA DIVIDA	OUTRAS DESP. CORRENTES	INVESTIMENTOS	INVERSOES FINANCEIRAS	AMORTIZAÇÃO DA DIVIDA	OUTRAS DESP. DE CAPITAL
15.082.0495.2800.0087 SUPERINTENDENCIA NACIONAL DO ABASTECIMENTO	S	I	54.900	54.900						
15.082.0495.2800.0089 SUPERINTENDENCIA DE SEGUROS PRIVADOS	S	I	9.490	9.490						
PROGRAMA DE FORMAÇÃO DO PATRIMONIO DO SERVIDOR PUBLICO			241			241				
PREVIDENCIA SOCIAL A SEGURADOS			241			241				
15.084.0492.2800 ATIVIDADES A CARGO DE ENTIDADES SUPERVISIONADAS			241			241				
15.084.0492.2800.0088 COMISSÃO DE VALORES MOBILIARIOS	F	I	241			241				
TOTAL			4.467.620	3.177.604		1.280.016				
FISCAL			4.393.230	3.113.214		1.280.016				
SEGURIDADE			64.390	64.390						

28000 - MINISTERIO DA FAZENDA  
28201 - SUPERINTENDENCIA NACIONAL DO ABASTECIMENTO

NCZ\$ 1.000,00

## RECEITA

RECURSOS DE TODAS AS FONTES E TRANSFERENCIAS

ESPECIFICAÇÃO	ESF	DESDOBRAMENTO	FONTE	CATEGORIA ECONOMICA
1000.00.00 RECEITAS CORRENTES	FIS SEG			365.867 310.967 54.900
1700.00.00 TRANSFERENCIAS CORRENTES	FIS SEG		331.218 276.318 54.900	
1710.00.00 TRANSFERENCIAS INTRAGOVERNAMENTAIS	FIS SEG		331.218 276.318 54.900	
1711.01.01 TRANSFERENCIA DE RECURSOS ORDINARIOS DO TESOIRO NACIONAL	FIS SEG	331.218 276.318 54.900		
1900.00.00 OUTRAS RECEITAS CORRENTES	FIS		34.649	
1910.00.00 MULTAS E JUROS DE MORA	FIS		34.649	
1919.99.00 OUTRAS MULTAS	FIS	34.649		
TOTAL	FISCAL SEGURIDADE			365.867 310.967 54.900

28000 - MINISTERIO DA FAZENDA  
28201 - SUPERINTENDENCIA NACIONAL DO ABASTECIMENTO

NC28 1 000.00

## PROGRAMA DE TRABALHO

RECURSOS DE TODAS AS FONTES E TRANSFERENCIAS

ESPECIFICAÇÃO	E S F.	I / C	TOTAL	PESSOAL E ENC. SOCIAIS	JUROS E ENC. DA DIVIDA	OUTRAS DESP. CORRENTES	INVESTIMENTOS	INVERSOES FINANCEIRAS	AMORTIZAÇÃO DA DIVIDA	OUTRAS DESP. DE CAPITAL
ADMINISTRAÇÃO E PLANEJAMENTO			308.088	237.593		70.495				
PLANEJAMENTO GOVERNAMENTAL			308.088	237.593		70.495				
ORDENAMENTO ECONOMICO-FINANCEIRO			308.088	237.593		70.495				
03.009.0042.2015 COORDENAÇÃO E ORIENTAÇÃO DAS POLITICAS GOVERNAMENTAIS			308.088	237.593		70.495				
COORDENAR, ORIENTAR E EXECUTAR AS POLITICAS GOVERNAMENTAIS QUE VISAM ATINGIR OS OBJETIVOS DE GOVERNO EM SUAS DIFERENTES AREAS DE ATUAÇÃO.										
03.009.0042.2015.0001 POLITICA NACIONAL DE ABASTECIMENTO E PREÇOS	F	I	308.088	237.593		70.495				
ASSISTENCIA E PREVIDENCIA			57.779	54.900		2.879				
PREVIDENCIA			54.900	54.900						
PREVIDENCIA SOCIAL A INATIVOS E PENSIONISTAS			54.900	54.900						
15.082.0495.2013 ENCARGOS COM INATIVOS E PENSIONISTAS			54.900	54.900						
ASSEGURAR A SUBSISTENCIA PECUNIARIA A QUE FAZEM JUS OS INATIVOS E SEUS DEPENDENTES.										
15.082.0495.2013.0001 ENCARGOS COM INATIVOS	S	I	46.811	46.811						
15.082.0495.2013.0009 ENCARGOS COM PENSIONISTAS	S	I	8.089	8.089						
PROGRAMA DE FORMAÇÃO DO PATRIMONIO DO SERVIDOR PUBLICO			2.879			2.879				
PREVIDENCIA SOCIAL A SEGURADOS			2.879			2.879				
15.084.0492.2012 CONTRIBUIÇÃO PARA A FORMAÇÃO DO PATRIMONIO DO SERVIDOR PUBLICO			2.879			2.879				
FINANCIAR, NOS TERMOS QUE A LEI DISPUSER, O PROGRAMA DE SEGURO-DESEMPREGO E O ABONO DE QUE TRATA O PARAGRAFO 3. DO ARTIGO 239 DA CONSTITUIÇÃO FEDERAL.										
15.084.0492.2012.0001 CONTRIBUIÇÃO PARA A FORMAÇÃO DO PATRIMONIO DO SERVIDOR PUBLICO	F	I	2.879			2.879				
TOTAL			365.867	292.493		73.374				
FISCAL			310.967	237.593		73.374				
SEGURIDADE			54.900	54.900						



28000 - MINISTERIO DA FAZENDA  
28202 - COMISSÃO DE VALORES MOBILIARIOS

NCZ\$ 1.000,00

## PROGRAMA DE TRABALHO

RECURSOS DE TODAS AS FONTES E TRANSFERENCIAS

ESPECIFICAÇÃO	E S F.	I / C	TOTAL	PESSOAL E ENC. SOCIAIS	JUROS E ENC. DA DIVIDA	OUTRAS DESP. CORRENTES	INVESTIMENTOS	INVERSOES FINANCEIRAS	AMORTIZAÇÃO DA DIVIDA	OUTRAS DESP. DE CAPITAL
03.009.0042.2242 REGULAMENTAÇÃO E FISCALIZAÇÃO DAS ATIVIDADES E SERVIÇOS DO MERCADO DE VALORES MOBILIARIOS  ASSEGURAR O DESENVOLVIMENTO E O FUNCIONAMENTO REGULAR DO MERCADO DA BOLSA E DE BALCÃO, EVITANDO E COIBINDO FRAUDES OU MANIPULAÇÕES DESTINADAS A CRIAR CONDIÇÕES ARTIFICIAIS DE DEMANDA, OFERTA, OU PREÇOS.			83.867	75.494		6.327	46			
03.009.0042.2242.0001 REGULAMENTAÇÃO E FISCALIZAÇÃO DO MERCADO DE VALORES MOBILIARIOS	F	I	83.867	75.494		6.327	46			
ASSISTENCIA E PREVIDENCIA			241			241				
PROGRAMA DE FORMAÇÃO DO PATRIMONIO DO SERVIDOR PUBLICO			241			241				
PREVIDENCIA SOCIAL A SEGURADOS			241			241				
15.084.0492.2012 CONTRIBUIÇÃO PARA A FORMAÇÃO DO PATRIMONIO DO SERVIDOR PUBLICO  FINANCIAR, NOS TERMOS QUE A LEI DISPUSER, O PROGRAMA DE SEGURO-DESEMPREGO E O ABONO DE QUE TRATA O PARAGRAFO 3. DO ARTIGO 239 DA CONSTITUIÇÃO FEDERAL.			241			241				
15.084.0492.2012.0001 CONTRIBUIÇÃO PARA A FORMAÇÃO DO PATRIMONIO DO SERVIDOR PUBLICO	F	I	241			241				
TOTAL FISCAL			86.444	75.494		11.987	993			

28000 - MINISTERIO DA FAZENDA  
28203 - SUPERINTENDENCIA DE SEGUROS PRIVADOS

NCZ\$ 1.000,00

## RECEITA

RECURSOS DE TODAS AS FONTES E TRANSFERENCIAS

ESPECIFICAÇÃO	ESF	DESDOBRAMENTO	FONTE	CATEGORIA ECONOMICA
1000.00.00 RECEITAS CORRENTES	F15 SEG			124.046 113.779 10.269
1300.00.00 RECEITA PATRIMONIAL	F15		10	
1320.00.00 RECEITAS DE VALORES MOBILIARIOS	F15		10	
1322.00.00 DIVIDENDOS	F15	10		
1600.00.00 RECEITA DE SERVIÇOS	F15		1.706	
1600.13.00 SERVIÇOS ADMINISTRATIVOS	F15	1.520		
1600.99.00 OUTROS SERVIÇOS	F15	186		
1700.00.00 TRANSFERENCIAS CORRENTES	F15 SEG		121.914 111.645 10.269	
1710.00.00 TRANSFERENCIAS INTRAGOVERNAMENTAIS			64.371	

28000 - MINISTERIO DA FAZENDA  
28203 - SUPERINTENDENCIA DE SEGUROS PRIVADOS

NC28 1.000,00

RECEITA		RECURSOS DE TODAS AS FONTES E TRANSFERENCIAS			
ESPECIFICAÇÃO		ESF	DESDOBRAMENTO	FONTE	CATEGORIA ECONOMICA
1711.01.01	TRANSFERENCIA DE RECURSOS ORDINARIOS DO TESOIRO NACIONAL	FIS SEG		54.881 9.490	
1711.09.00	OUTRAS TRANSFERENCIAS DA UNIÃO	FIS SEG	56.514 47.024 9.490		
1760.00.00	TRANSFERENCIAS DE CONVENIOS	FIS	7.857		
1900.00.00	OUTRAS RECEITAS CORRENTES	FIS SEG		57.543 56.764 779	
1910.00.00	MULTAS E JUROS DE MORA	FIS		418	
1919.99.00	OUTRAS MULTAS	FIS	418	418	
2000.00.00	RECEITAS DE CAPITAL	FIS			2.759
2200.00.00	ALIENAÇÃO DE BENS	FIS		10	
2210.00.00	ALIENAÇÃO DE BENS MOVEIS	FIS		10	
2219.00.00	ALIENAÇÃO DE OUTROS BENS MOVEIS	FIS	10		
2400.00.00	TRANSFERENCIAS DE CAPITAL	FIS		2.759	
2410.00.00	TRANSFERENCIAS INTRAGOVERNAMENTAIS	FIS		2.759	
2411.09.00	OUTRAS TRANSFERENCIAS DA UNIÃO	FIS	2.759		
				TOTAL	
				FISCAL	126.817
				SEGURIDADE	116.548
					10.269

28000 - MINISTERIO DA FAZENDA  
28203 - SUPERINTENDENCIA DE SEGUROS PRIVADOS

NC28 1.000,00

PROGRAMA DE TRABALHO		RECURSOS DE TODAS AS FONTES E TRANSFERENCIAS								
ESPECIFICAÇÃO	E S F.	I / C	TOTAL	PESSOAL E ENC. SOCIAIS	JUROS E ENC. DA DIVIDA	OUTRAS DESP. CORRENTES	INVESTIMENTOS	INVERSÕES FINANCEIRAS	AMORTIZAÇÃO DA DIVIDA	OUTRAS DESP. DE CAPITAL
ADMINISTRAÇÃO E PLANEJAMENTO			114.700	94.921		17.020	2.759			
PLANEJAMENTO GOVERNAMENTAL			114.700	94.921		17.020	2.759			
ORDENAMENTO ECONOMICO-FINANCEIRO			114.700	94.921		17.020	2.759			
03.009.0042.2015 COORDENAÇÃO E ORIENTAÇÃO DAS POLITICAS GOVERNAMENTAIS			114.700	94.921		17.020	2.759			
COORDENAR, ORIENTAR E EXECUTAR AS POLITICAS GOVERNAMENTAIS QUE VISAM ATINGIR OS OBJETIVOS DE GOVERNO EM SUAS DIFERENTES AREAS DE ATUAÇÃO.										
03.009.0042.2015.0003 POLITICA NACIONAL DE SEGUROS	F	I	114.700	94.921		17.020	2.759			
ASSISTENCIA E PREVIDENCIA			12.117	10.269		1.848				
PREVIDENCIA			10.269	10.269						
PREVIDENCIA SOCIAL A INATIVOS E PENSIONISTAS			10.269	10.269						

28000 - MINISTÉRIO DA FAZENDA  
28203 - SUPERINTENDENCIA DE SEGUROS PRIVADOS

NCZ\$ 1.000,00

## PROGRAMA DE TRABALHO

RECURSOS DE TODAS AS FONTES E TRANSFERÊNCIAS

ESPECIFICAÇÃO	E S F.	I / C	TOTAL	PESSOAL E ENC. SOCIAIS	JUROS E ENC. DA DÍVIDA	OUTRAS DESP. CORRENTES	INVESTIMENTOS	INVERSÕES FINANCEIRAS	AMORTIZAÇÃO DA DÍVIDA	OUTRAS DESP. DE CAPITAL
15.082.0495.2013 ENCARGOS COM INATIVOS E PENSIONISTAS ASSEGURAR A SUBSISTÊNCIA PECUNIÁRIA A QUE FAZEM JUS OS INATIVOS E SEUS DEPENDENTES.			10.269	10.269						
15.082.0495.2013.0001 ENCARGOS COM INATIVOS	S	I	9.499	9.499						
15.082.0495.2013.0009 ENCARGOS COM PENSIONISTAS	S	I	770	770						
PROGRAMA DE FORMAÇÃO DO PATRIMÔNIO DO SERVIDOR PÚBLICO			1.848			1.848				
PREVIDÊNCIA SOCIAL A SEGUROS			1.848			1.848				
15.084.0492.2012 CONTRIBUIÇÃO PARA A FORMAÇÃO DO PATRIMÔNIO DO SERVIDOR PÚBLICO FINANCIAR, NOS TERMOS QUE A LEI DISPUSER, O PROGRAMA DE SEGURO-DESEMPREGO E O ABONO DE QUE TRATA O PARÁGRAFO 3. DO ARTIGO 239 DA CONSTITUIÇÃO FEDERAL.			1.848			1.848				
15.084.0492.2012.0001 CONTRIBUIÇÃO PARA A FORMAÇÃO DO PATRIMÔNIO DO SERVIDOR PÚBLICO	F	I	1.848			1.848				
TOTAL			126.817	105.190		18.868	2.759			
FISCAL			116.548	94.921		18.868	2.759			
SEGURIDADE			10.269	10.269						

28000 - MINISTÉRIO DA FAZENDA  
28205 - SERVIÇO FEDERAL DE PROCESSAMENTO DE DADOS

NCZ\$ 1.000,00

## RECEITA

RECURSOS DE TODAS AS FONTES E TRANSFERÊNCIAS

ESPECIFICAÇÃO	ESF	DESDOBRAMENTO	FONTE	CATEGORIA ECONÔMICA
1000.00.00 RECEITAS CORRENTES	FIS			6.153.807
1600.00.00 RECEITA DE SERVIÇOS	FIS		2.169.930	
1600.08.00 SERVIÇOS DE PROCESSAMENTO DE DADOS	FIS	1.930.707		
1600.20.00 SERVIÇOS DE CONSULTORIA, ASSISTÊNCIA TÉCNICA E ANÁLISE DE PROJETOS	FIS	193.204		
1600.99.00 OUTROS SERVIÇOS	FIS	42.019		
1700.00.00 TRANSFERÊNCIAS CORRENTES	FIS		3.987.877	
1710.00.00 TRANSFERÊNCIAS INTRAGOVERNAMENTAIS	FIS		3.987.877	
1711.01.01 TRANSFERÊNCIA DE RECURSOS ORDINÁRIOS DO TESOUREIRO NACIONAL	FIS	3.987.877		
TOTAL FISCAL				6.153.807

28000 - MINISTERIO DA FAZENDA  
28205 - SERVIÇO FEDERAL DE PROCESSAMENTO DE DADOS

NC28 1 000,00

PROGRAMA DE TRABALHO		RECURSOS DE TODAS AS FONTES E TRANSFERENCIAS								
ESPECIFICAÇÃO	E S F.	I / C	TOTAL	PESSOAL E ENC. SOCIAIS	JUROS E ENC. DA DIVIDA	OUTRAS DESP. CORRENTES	INVESTIMENTOS	INVERSOES FINANCEIRAS	AMORTIZAÇÃO DA DIVIDA	OUTRAS DESP. DE CAPITAL
ADMINISTRAÇÃO E PLANEJAMENTO			5.823.308	2.461.207	124.302	2.892.711	328.958	15.211	919	
ADMINISTRAÇÃO			5.698.087	2.461.207		2.892.711	328.958	15.211		
INFORMATICA			5.698.087	2.461.207		2.892.711	328.958	15.211		
03.007.0024.2243 ATENDIMENTO, DESENVOLVIMENTO E PRODUÇÃO DE SERVIÇOS DE INFORMATICA			5.698.087	2.461.207		2.892.711	328.958	15.211		
PROVER OS CLIENTES DE RECURSOS COMPUTACIONAIS DESTINADOS AO APOIO EFICAZ DO TRABALHO DE ANÁLISE, PROCESSAMENTO, ACOMPANHAMENTO E AVALIAÇÃO DAS AÇÕES NECESSARIAS A VIABILIZAÇÃO DAS ATIVIDADES FINIS DE DIVERSOS SETORES.										
03.007.0024.2243.0001 ADMINISTRAÇÃO GERAL	F	I	2.163.282	575.196		1.281.916	290.959	15.211		
03.007.0024.2243.0002 ATENDIMENTO E DESENVOLVIMENTO DE SISTEMAS	F	I	1.094.046	608.728		447.319	37.999			
03.007.0024.2243.0003 PRODUÇÃO INDUSTRIAL E RECURSOS TECNOLÓGICOS	F	I	1.269.066	826.994		442.072				
03.007.0024.2243.0004 SERVIÇO TÉCNICO DE ATENDIMENTO A CLIENTES	F	I	642.390	450.289		192.101				
03.007.0024.2243.5001 ADMINISTRAÇÃO GERAL	F	C	529.303			529.303				
ADMINISTRAÇÃO FINANCEIRA			125.221		124.302				919	
DIVIDA INTERNA			123.755		123.755					
03.008.0033.2027 AMORTIZAÇÃO E ENCARGOS DE FINANCIAMENTO			123.755		123.755					
CUMPRIR CLAUSULAS CONTRATUAIS DE PAGAMENTO, DE AMORTIZAÇÃO, JUROS, COMISSÕES E OUTRAS DESPESAS DECORRENTES DE EMPRÉSTIMOS INTERNOS E/OU EXTERNOS.										
03.008.0033.2027.0001 AMORTIZAÇÃO E ENCARGOS DE FINANCIAMENTO	F	I	123.755		123.755					
DIVIDA EXTERNA			1.466		547				919	
03.008.0034.2027 AMORTIZAÇÃO E ENCARGOS DE FINANCIAMENTO			1.466		547				919	
CUMPRIR CLAUSULAS CONTRATUAIS DE PAGAMENTO, DE AMORTIZAÇÃO, JUROS, COMISSÕES E OUTRAS DESPESAS DECORRENTES DE EMPRÉSTIMOS INTERNOS E/OU EXTERNOS.										
03.008.0034.2027.0001 AMORTIZAÇÃO E ENCARGOS DE FINANCIAMENTO	F	I	1.466		547				919	
ASSISTENCIA E PREVIDENCIA			330.499	298.035		32.464				
PREVIDENCIA			298.035	298.035						
PREVIDENCIA SOCIAL A SEGURADOS			298.035	298.035						
15.082.0492.2024 CONTRIBUIÇÃO A PREVIDENCIA PRIVADA			298.035	298.035						
PROPORCIONAR COMPLEMENTAÇÃO DE APOSENTADORIA E PENSÕES, CONTRIBUINDO PARA RENOVACÃO DA FORÇA DE TRABALHO.										
15.082.0492.2024.0002 INSTITUTO SERPROS DE SEGURIDADE SOCIAL	F	I	298.035	298.035						
PROGRAMA DE FORMAÇÃO DO PATRIMONIO DO SERVIDOR PUBLICO			32.464			32.464				
PREVIDENCIA SOCIAL A SEGURADOS			32.464			32.464				



28000 - MINISTERIO DA FAZENDA  
28205 - SERVIÇO FEDERAL DE PROCESSAMENTO DE DADOS

NCZ\$ 1.000,00

## PROGRAMA DE TRABALHO

RECURSOS DE TODAS AS FONTES E TRANSFERÊNCIAS

ESPECIFICAÇÃO	E S F.	I / C	TOTAL	PESSOAL E ENC. SOCIAIS	JUROS E ENC. DA DIVIDA	OUTRAS DESP. CORRENTES	INVESTIMENTOS	INVERSÕES FINANCEIRAS	AMORTIZAÇÃO DA DIVIDA	OUTRAS DESP. DE CAPITAL
15.084.0492.2012 CONTRIBUIÇÃO PARA A FORMAÇÃO DO PATRIMONIO DO SERVIDOR PUBLICO			32.464			32.464				
FINANCIAR, NOS TERMOS QUE A LEI DISPUSER, O PROGRAMA DE SEGURO-DESEMPREGO E O ABONO DE QUE TRATA O PARAGRAFO 3. DO ARTIGO 239 DA CONSTITUIÇÃO FEDERAL.										
15.084.0492.2012.0001 CONTRIBUIÇÃO PARA A FORMAÇÃO DO PATRIMONIO DO SERVIDOR PUBLICO	F	I	32.464			32.464				
TOTAL FISCAL			6.153.807	2.759.242	124.302	2.925.175	328.958	15.211	919	

28000 - MINISTERIO DA FAZENDA  
28206 - BANCO CENTRAL DO BRASIL

NCZ\$ 1.000,00

## RECEITA

RECURSOS DE TODAS AS FONTES E TRANSFERÊNCIAS

ESPECIFICAÇÃO	ESF	DESDOBRAMENTO	FONTE	CATEGORIA ECONOMICA
1000.00.00 RECEITAS CORRENTES	FIS SEG			14.692.830 14.203.224 489.606
1600.00.00 RECEITA DE SERVIÇOS	FIS SEG		14.692.830 14.203.224 489.606	
1600.02.05 OPERAÇÕES DE AUTORIDADE MONETARIA	FIS SEG	14.692.830 14.203.224 489.606		
TOTAL			FISCAL SEGURIDADE	14.692.830 14.203.224 489.606

28000 - MINISTERIO DA FAZENDA  
28206 - BANCO CENTRAL DO BRASIL

NCZ\$ 1.000,00

## PROGRAMA DE TRABALHO

RECURSOS DE TODAS AS FONTES E TRANSFERENCIAS

ESPECIFICAÇÃO	E S F.	I / C	TOTAL	PESSOAL E ENC. SOCIAIS	JUROS E ENC. DA DIVIDA	OUTRAS DESP. CORRENTES	INVESTIMENTOS	INVERSOES FINANCEIRAS	AMORTIZAÇÃO DA DIVIDA	OUTRAS DESP. DE CAPITAL
ADMINISTRAÇÃO E PLANEJAMENTO			11.960.904	6.258.943		4.054.953	1.644.240	2.768		
ADMINISTRAÇÃO			957.132	1.533		657.292	298.307			
INFORMATICA			854.659	1.533		657.292	195.834			
03.007.0024.2016 SISTEMA DE PROCESSAMENTO DE DADOS			854.659	1.533		657.292	195.834			
PROPORCIONAR AOS DIFERENTES SETORES DO ORGÃO, RECURSO COMPUTACIONAL CAPAZ DE APOIAR EFICAZMENTE O TRABALHO DE ANÁLISE, PROCESSAMENTO, ACOMPANHAMENTO E AVALIAÇÃO DAS AÇÕES NECESSARIAS A VIABILIZAÇÃO DAS ATIVIDADES FINIS DO SETOR.										
03.007.0024.2016.0013 SISTEMA DE INFORMAÇÕES DO BANCO CENTRAL	F	I	854.659	1.533		657.292	195.834			
EDIFICAÇÕES PUBLICAS			102.473				102.473			
03.007.0025.1062 COMPLEMENTAÇÃO DE INSTALAÇÕES FISICAS			102.473				102.473			
DAR CONTINUIDADE AO PROGRAMA DE EDIFICAÇÃO DE INSTALAÇÕES ADEQUADAS AO DESENVOLVIMENTO DAS ATIVIDADES LEGAIS DO BANCO, PRINCIPALMENTE NO TOCANTE AOS SERVIÇOS DO MEIO CIRCULANTE, CUJAS CARACTERISTICAS ESPECIAIS REQUEREM CONDIÇÕES DE SEGURANÇA MÁXIMA POR ENVOLVER EMISSÃO, SANEAMENTO E GUARDA DE VALORES, INCLUSIVE METAIS PRECIOSOS E DIVISAS										
ALEM DISSO, AS INSTALAÇÕES CARECEM DE TRATAMENTO VOLTADO AOS SERVIÇOS DE INFORMATICA QUE PROCESSAM OPERAÇÕES E FORNECEM DADOS A TODO O SISTEMA FINANCEIRO NACIONAL										
- AREA CONSTRUIDA (M2) = 6.210										
03.007.0025.1062.0001 CONSTRUÇÃO DO EDIFÍCIO SEDE DE CURITIBA	F	I	41.890				41.890			
- AREA CONSTRUIDA (M2) = 3.740										
03.007.0025.1062.0002 CONSTRUÇÃO DO EDIFÍCIO SEDE DE RECIFE	F	I	14.004				14.004			
- AREA CONSTRUIDA (M2) = 1.160										
03.007.0025.1062.0003 ADEQUAÇÃO DAS INSTALAÇÕES PARA SERVIÇOS DE INFORMATICA E DE TRATAMENTO DE INFORMAÇÕES	F	I	46.579				46.579			
- AREA CONSTRUIDA (M2) = 1.310										
PLANEJAMENTO GOVERNAMENTAL			11.003.772	6.257.410		3.397.661	1.345.933	2.768		
ORDENAMENTO ECONOMICO-FINANCEIRO			10.999.036	6.257.410		3.392.925	1.345.933	2.768		
03.009.0042.2015 COORDENAÇÃO E ORIENTAÇÃO DAS POLITICAS GOVERNAMENTAIS			10.999.036	6.257.410		3.392.925	1.345.933	2.768		
COORDENAR, ORIENTAR E EXECUTAR AS POLITICAS GOVERNAMENTAIS QUE VISAM ATINGIR OS OBJETIVOS DE GOVERNO EM SUAS DIFERENTES AREAS DE ATUAÇÃO.										
03.009.0042.2015.0004 POLITICA MONETARIA E CAMBIAL	F	I	10.999.036	6.257.410		3.392.925	1.345.933	2.768		
COOPERAÇÃO INTERNACIONAL			4.736			4.736				
03.009.0411.2017 PARTICIPAÇÃO EM ORGANISMOS INTERNACIONAIS			4.736			4.736				
PROMOVER A PRESEÇA DO GOVERNO BRASILEIRO NOS ORGANISMOS INTERNACIONAIS DE SEU INTERESSE, POR RAZÕES DE ORDEM POLITICA, SOCIAL, ECONOMICA, COMERCIAL, CULTURAL, CIENTIFICA E TECNOLOGICA.										
03.009.0411.2017.0018	F	I	4.736			4.736				

28000 - MINISTERIO DA FAZENDA  
28206 - BANCO CENTRAL DO BRASIL

NCZB 1 000.00

## PROGRAMA DE TRABALHO

RECURSOS DE TODAS AS FONTES E TRANSFERENCIAS

ESPECIFICAÇÃO	E S F.	I / C	TOTAL	PESSOAL E ENC. SOCIAIS	JUROS E ENC. DA DIVIDA	OUTRAS DESP. CORRENTES	INVESTIMENTOS	INVERSÕES FINANCEIRAS	AMORTIZAÇÃO DA DIVIDA	OUTRAS DESP. DE CAPITAL
CONTRIBUIÇÕES VOLUNTARIAS										
ASSISTENCIA E PREVIDENCIA			2.731.925	1.064.791		1.667.135				
PREVIDENCIA			1.064.791	1.064.791						
PREVIDENCIA SOCIAL A SEGURADOS			575.185	575.185						
15.082.0492.2024 CONTRIBUIÇÃO A PREVIDENCIA PRIVADA			575.185	575.185						
PROPORCIONAR COMPLEMENTAÇÃO DE APOSENTADORIA E PENSÕES, CONTRIBUINDO PARA RENOVACÃO DA FORÇA DE TRABALHO.										
15.082.0492.2024.0003 FUNDAÇÃO BANCO CENTRAL DE PREVIDENCIA PRIVADA	F	I	575.185	575.185						
PREVIDENCIA SOCIAL A INATIVOS E PENSIONISTAS			489.606	489.606						
15.082.0495.2013 ENCARGOS COM INATIVOS E PENSIONISTAS			489.606	489.606						
ASSEGURAR A SUBSISTENCIA PECUNIARIA A QUE FAZEM JUS OS INATIVOS E SEUS DEPENDENTES.										
15.082.0495.2013.0001 ENCARGOS COM INATIVOS	S	I	65.885	65.885						
15.082.0495.2013.0009 ENCARGOS COM PENSIONISTAS	S	I	423.721	423.721						
PROGRAMA DE FORMAÇÃO DO PATRIMONIO DO SERVIDOR PUBLICO			1.667.135			1.667.135				
PREVIDENCIA SOCIAL A SEGURADOS			1.667.135			1.667.135				
15.084.0492.2012 CONTRIBUIÇÃO PARA A FORMAÇÃO DO PATRIMONIO DO SERVIDOR PUBLICO			1.667.135			1.667.135				
FINANCIAR, NOS TERMOS QUE A LEI DISPUSER, O PROGRAMA DE SEGURO-DESEMPREGO E O ABONO DE QUE TRATA O PARAGRAFO 3. DO ARTIGO 239 DA CONSTITUIÇÃO FEDERAL.										
15.084.0492.2012.0001 CONTRIBUIÇÃO PARA A FORMAÇÃO DO PATRIMONIO DO SERVIDOR PUBLICO	F	I	1.667.135			1.667.135				
TOTAL			14.692.830	7.323.734		5.722.088	1.644.240	2.768		
FISCAL			14.203.224	6.834.128		5.722.088	1.644.240	2.768		
SEGURIDADE			489.606	489.606						

28000 - MINISTERIO DA FAZENDA  
28901 - FUNDO ESPECIAL DE ADMINISTRAÇÃO DAS EMPRESAS INCORPORADAS

NCZ\$ 1.000,00

RECEITA		RECURSOS DE TODAS AS FONTES E TRANSFERENCIAS			
ESPECIFICAÇÃO		ESF	DESDOBRAMENTO	FONTE	CATEGORIA ECONOMICA
1000.00.00	RECEITAS CORRENTES				
1300.00.00	RECEITA PATRIMONIAL	FIS			10.487
1390.00.00	OUTRAS RECEITAS PATRIMONIAIS	FIS		743	
1400.00.00	RECEITA AGROPECUARIA	FIS		743	
1410.00.00	RECEITA DA PRODUÇÃO VEGETAL	FIS		669	
1500.00.00	RECEITA INDUSTRIAL	FIS		669	
1520.00.00	RECEITA DA INDUSTRIA DE TRANSFORMAÇÃO	FIS		8.955	
1520.99.00	OUTRAS RECEITAS DA INDUSTRIA DE TRANSFORMAÇÃO	FIS		8.955	
1700.00.00	TRANSFERENCIAS CORRENTES	FIS	8.955		
1710.00.00	TRANSFERENCIAS INTRAGOVERNAMENTAIS	FIS		120	
1711.01.01	TRANSFERENCIA DE RECURSOS ORDINARIOS DO TESOURO NACIONAL	FIS		120	
			TOTAL FISCAL		10.487

28000 - MINISTERIO DA FAZENDA  
28901 - FUNDO ESPECIAL DE ADMINISTRAÇÃO DAS EMPRESAS INCORPORADAS

NCZ\$ 1.000,00

PROGRAMA DE TRABALHO		RECURSOS DE TODAS AS FONTES E TRANSFERENCIAS									
ESPECIFICAÇÃO		E S F.	I / C	TOTAL	PESSOAL E ENC. SOCIAIS	JUROS E ENC. DA DIVIDA	OUTRAS DESP. CORRENTES	INVESTIMENTOS	INVERSÕES FINANCEIRAS	AMORTIZAÇÃO DA DIVIDA	OUTRAS DESP. DE CAPITAL
ADMINISTRAÇÃO E PLANEJAMENTO				10.487	6.322		4.165				
ADMINISTRAÇÃO				10.487	6.322		4.165				
ADMINISTRAÇÃO GERAL				10.487	6.322		4.165				
03.007.0021.2230	ADMINISTRAÇÃO DAS EMPRESAS INCORPORADAS AO PATRIMONIO NACIONAL			10.487	6.322		4.165				
SUPERVISÃO, COORDENAÇÃO E FISCALIZAÇÃO DAS EMPRESAS INCORPORADAS AO PATRIMONIO NACIONAL E OUTROS BENS QUE LHE VENHAM A SER JURISDICIONADOS VISANDO AO SOERGIMENTO, A UNIFICAÇÃO E A ALIENAÇÃO DOS MESMOS.											
03.007.0021.2230.0001	ADMINISTRAÇÃO DE BENS MOVEIS E IMOVEIS APREENDIDOS E SEQUESTRADOS	F	1	120			120				
03.007.0021.2230.0002	ADMINISTRAÇÃO DE BENS REMANESCENTES CONFISCADOS AO GRUPO ABDALA	F	1	3.731	2.536		1.196				
03.007.0021.2230.0003		F	1	6.636	3.787		2.849				



28000 - MINISTERIO DA FAZENDA  
28902 - FUNDO ESPECIAL DE TREINAMENTO E DESENVOLVIMENTO

NCZ\$ 1.000,00

## PROGRAMA DE TRABALHO

RECURSOS DE TODAS AS FONTES E TRANSFERENCIAS

ESPECIFICAÇÃO	E S F.	I / C	TOTAL	PESSOAL E ENC. SOCIAIS	JUROS E ENC. DA DIVIDA	OUTRAS DESP. CORRENTES	INVESTIMENTOS	INVERSÕES FINANCEIRAS	AMORTIZAÇÃO DA DIVIDA	OUTRAS DESP. DE CAPITAL
08.045.0217.2231.0001 COORDENAÇÃO E MANUTENÇÃO DA ESCOLA DE ADMINISTRAÇÃO FAZENDARIA	F	I	46.459	9.351		36.022	1.086			
TOTAL FISCAL			46.459	9.351		36.022	1.086			

28000 - MINISTERIO DA FAZENDA  
28903 - FUNDO ESPECIAL DE DESENVOLVIMENTO E APERFEIÇOAMENTO DAS ATIVIDADES DE FISCALIZAÇÃO

NCZ\$ 1.000,00

## RECEITA

RECURSOS DE TODAS AS FONTES E TRANSFERENCIAS

ESPECIFICAÇÃO	ESF	DESDOBRAMENTO	FONTE	CATEGORIA ECONOMICA
1000.00.00 RECEITAS CORRENTES	FIS			2.885.625
1700.00.00 TRANSFERENCIAS CORRENTES	FIS		2.885.625	
1710.00.00 TRANSFERENCIAS INTRAGOVERNAMENTAIS	FIS		2.885.625	
1711.01.03 TRANSFERENCIA DE RECURSOS DAS CONTRIBUIÇÕES PARA O DESENV E APERF DAS ATIVIDADES DE FISCALIZAÇÃO	FIS	882.953		
1711.01.99 TRANSFERENCIA DE OUTROS RECURSOS DO TESOIRO NACIONAL	FIS	2.003.672		
2000.00.00 RECEITAS DE CAPITAL	FIS			1.394.323
2400.00.00 TRANSFERENCIAS DE CAPITAL	FIS		1.394.323	
2410.00.00 TRANSFERENCIAS INTRAGOVERNAMENTAIS	FIS		1.394.323	
2411.01.03 TRANSFERENCIA DE RECURSOS DAS CONTRIBUIÇÕES PARA O DESENV E APERF DAS ATIVIDADES DE FISCALIZAÇÃO	FIS	1.382.835		
2411.01.99 TRANSFERENCIA DE OUTROS RECURSOS DO TESOIRO NACIONAL	FIS	11.488		
TOTAL FISCAL				4.280.948

28000 - MINISTERIO DA FAZENDA  
28903 - FUNDO ESPECIAL DE DESENVOLVIMENTO E APERFEIÇOAMENTO DAS ATIVIDADES DE FISCALIZAÇÃO

NCZ\$ 1.000,00

## PROGRAMA DE TRABALHO

RECURSOS DE TODAS AS FONTES E TRANSFERENCIAS

ESPECIFICAÇÃO	E S F.	I / C	TOTAL	PESSOAL E ENC. SOCIAIS	JUROS E ENC. DA DIVIDA	OUTRAS DESP. CORRENTES	INVESTIMENTOS	INVERSÕES FINANCEIRAS	AMORTIZAÇÃO DA DIVIDA	OUTRAS DESP. DE CAPITAL
ADMINISTRAÇÃO E PLANEJAMENTO			4.280.948	2.060.408	515.439	310.778	1.299.606	94.717		
ADMINISTRAÇÃO FINANCEIRA			4.280.948	2.060.408	515.439	310.778	1.299.606	94.717		
ADMINISTRAÇÃO DE RECEITAS			3.785.509	2.060.408		310.778	1.299.606	94.717		
03.008.0030.2232 DESENVOLVIMENTO E APERFEIÇOAMENTO DAS ATIVIDADES DE			3.785.509	2.060.408		310.778	1.299.606	94.717		

28000 - MINISTERIO DA FAZENDA  
28903 - FUNDO ESPECIAL DE DESENVOLVIMENTO E APERFEIÇOAMENTO DAS ATIVIDADES DE FISCALIZAÇÃO

NCZ\$ 1.000,00

## PROGRAMA DE TRABALHO

RECURSOS DE TODAS AS FONTES E TRANSFERENCIAS

ESPECIFICAÇÃO	E S F.	I / C	TOTAL	PESSOAL E ENC. SOCIAIS	JUROS E ENC. DA DIVIDA	OUTRAS DESP. CORRENTES	INVESTIMENTOS	INVERSÕES FINANCEIRAS	AMORTIZAÇÃO DA DIVIDA	OUTRAS DESP. DE CAPITAL
FISCALIZAÇÃO										
PROMOVER O DESENVOLVIMENTO E APERFEIÇOAMENTO DA SECRETARIA DA RECEITA FEDERAL, MELHORANDO SUAS INSTALAÇÕES FÍSICAS, REMUNERANDO E CAPACITANDO SEUS RECURSOS HUMANOS, BEM COMO FINANCIANDO OPERAÇÕES A SUA ÁREA DE ATUAÇÃO.										
03.008.0030.2232.0001 DESENVOLVIMENTO E APERFEIÇOAMENTO DAS ATIVIDADES DE FISCALIZAÇÃO	F	I	3.765.509	2.060.408		310.778	1.299.606	94.717		
DIVIDA EXTERNA										
03.008.0034.2027 AMORTIZAÇÃO E ENCARGOS DE FINANCIAMENTO			515.439		515.439					
CUMPRIR CLAUSULAS CONTRATUAIS DE PAGAMENTO, DE AMORTIZAÇÃO, JUROS, COMISSÕES E OUTRAS DESPESAS DECORRENTES DE EMPRÉSTIMOS INTERNOS E/OU EXTERNOS.										
03.008.0034.2027.0014 DIVIDAS EXTERNAS DA CIA. BRASILEIRA DE INFRAESTRUTURA FAZENDARIA-INFAP, ASSUMIDAS PELA UNIÃO	F	I	515.439		515.439					
TOTAL FISCAL			4.280.948	2.060.408	515.439	310.778	1.299.606	94.717		

28000 - MINISTERIO DA FAZENDA  
28904 - FUNDO DE COMPENSAÇÃO E VARIAÇÕES SALARIAIS

NCZ\$ 1.000,00

## RECEITA

RECURSOS DE TODAS AS FONTES E TRANSFERENCIAS

ESPECIFICAÇÃO	ESF	DESDOBRAMENTO	FONTE	CATEGORIA ECONOMICA
1000.00.00 RECEITAS CORRENTES	FIS			598.372
1600.00.00 RECEITA DE SERVIÇOS	FIS		598.372	
1600.02.03 SERVIÇOS FINANCEIROS DE COMPENSAÇÃO DE VARIAÇÕES SALARIAIS	FIS	598.372		
TOTAL FISCAL				598.372

28000 - MINISTERIO DA FAZENDA  
28904 - FUNDO DE COMPENSAÇÃO E VARIAÇÕES SALARIAIS

NCZ\$ 1.000,00

## PROGRAMA DE TRABALHO

RECURSOS DE TODAS AS FONTES E TRANSFERENCIAS

ESPECIFICAÇÃO	ESF.	I / C	TOTAL	PESSOAL E ENC. SOCIATS	JUROS E ENC. DA DIVIDA	OUTRAS DESP. CORRENTES	INVESTIMENTOS	INVERSÕES FINANCEIRAS	AMORTIZAÇÃO DA DIVIDA	OUTRAS DESP. DE CAPITAL
HABITAÇÃO E URBANISMO										
HABITAÇÃO			598.372							
ASSISTENCIA FINANCEIRA			598.372							598.372
10.057.0031.2469			598.372							598.372
COBERTURA DO RESIDUO RESULTANTE DE CONTRATOS FIRMADOS COM O SISTEMA FINANCEIRO DA HABITAÇÃO			598.372							598.372
COBERTURA DOS RESIDUOS JUNTO AOS AGENTES FINANCEIROS, REMANESCENTES DE CONTRATOS DE FINANCIAMENTO DE MUTUARIOS FINAIS NO AMBITO DO SISTEMA FINANCEIRO DA HABITAÇÃO.										
10.057.0031.2469.0001	F	I	598.372							598.372
COBERTURA DO RESIDUO RESULTANTE DE CONTRATOS FIRMADOS COM O SISTEMA FINANCEIRO DA HABITAÇÃO										
TOTAL FISCAL			598.372							598.372

28000 - MINISTERIO DA FAZENDA  
28905 - FUNDO DE ESTABILIDADE DO SEGURO RURAL

NCZ\$ 1.000,00

## RECEITA

RECURSOS DE TODAS AS FONTES E TRANSFERENCIAS

ESPECIFICAÇÃO	ESF	DESDOBRAMENTO	FONTE	CATEGORIA ECONOMICA
1000.00.00 RECEITAS CORRENTES				
1200.00.00 RECEITA DE CONTRIBUIÇÕES	FIS			132.679
1220.00.00 CONTRIBUIÇÕES ECONOMICAS	FIS		4.243	
1220.99.00 OUTRAS CONTRIBUIÇÕES ECONOMICAS	FIS		4.243	
1300.00.00 RECEITA PATRIMONIAL	FIS	4.243		
1390.00.00 OUTRAS RECEITAS PATRIMONIAIS	FIS		84.244	
1600.00.00 RECEITA DE SERVIÇOS	FIS		84.244	
1600.02.99 OUTROS SERVIÇOS FINANCEIROS	FIS		44.192	
		44.192		
TOTAL FISCAL				132.679



28000 - MINISTERIO DA FAZENDA  
28905 - FUNDO DE ESTABILIDADE DO SEGURO RURAL

NCZ\$ 1.000,00

## PROGRAMA DE TRABALHO

RECURSOS DE TODAS AS FONTES E TRANSFERENCIAS

ESPECIFICAÇÃO	E S F.	I / C	TOTAL	PESSOAL E ENC. SOCIAIS	JUROS E ENC. DA DIVIDA	OUTRAS DESP. CORRENTES	INVESTIMENTOS	INVERSÕES FINANCEIRAS	AMORTIZAÇÃO DA DIVIDA	OUTRAS DESP. DE CAPITAL
INDUSTRIA, COMERCIO E SERVIÇOS			132.679			132.679				
SERVIÇOS FINANCEIROS			132.679			132.679				
SEGUROS E CAPITALIZAÇÃO			132.679			132.679				
11.064.0361.2233 MANUTENÇÃO DA ESTABILIDADE DOS PREMIOS DO SEGURO RURAL			132.679			132.679				
GARANTIR A ESTABILIDADE DAS OPERAÇÕES DE SEGURO RURAL E ATENDER A COBERTURA SUPLEMENTAR DOS RISCOS DE CATASTROFE.										
11.064.0361.2233.0001 MANUTENÇÃO DA ESTABILIDADE DOS PREMIOS DO SEGURO RURAL	F	I	132.679			132.679				
TOTAL FISCAL			132.679			132.679				

28000 - MINISTERIO DA FAZENDA  
28906 - FUNDO DE APOIO AO DESENVOLVIMENTO SOCIAL

NCZ\$ 1.000,00

## RECEITA

RECURSOS DE TODAS AS FONTES E TRANSFERENCIAS

ESPECIFICAÇÃO	ESF	DESOBRAMENTO	FONTE	CATEGORIA ECONOMICA
1000.00.00 RECEITAS CORRENTES	SEG			139.560
1700.00.00 TRANSFERENCIAS CORRENTES	SEG		139.560	
1710.00.00 TRANSFERENCIAS INTRAGOVERNAMENTAIS	SEG		139.560	
1711.01.25 TRANSFERENCIA DA CONTRIBUIÇÃO SOBRE A RECEITA DE CONCURSOS DE PROGNOSTICOS	SEG	139.560		
2000.00.00 RECEITAS DE CAPITAL	SEG			1.481.986
2300.00.00 AMORTIZAÇÃO DE EMPRESTIMOS	SEG		325.831	
2400.00.00 TRANSFERENCIAS DE CAPITAL	SEG		1.156.155	
2410.00.00 TRANSFERENCIAS INTRAGOVERNAMENTAIS	SEG		1.156.155	
2411.01.25 TRANSFERENCIA DA CONTRIBUIÇÃO SOBRE A RECEITA DE CONCURSOS DE PROGNOSTICOS	SEG	1.156.155		
TOTAL SEGURIDADE				1.621.546

28000 - MINISTERIO DA FAZENDA  
28906 - FUNDO DE APOIO AO DESENVOLVIMENTO SOCIAL

NCZ\$ 1.000,00

PROGRAMA DE TRABALHO	RECURSOS DE TODAS AS FONTES E TRANSFERENCIAS										
	ESPECIFICAÇÃO	E S F.	I / C	TOTAL	PESSOAL E ENC. SOCIAIS	JUROS E ENC. DA DIVIDA	OUTRAS DESP. CORRENTES	INVESTIMENTOS	INVERSÕES FINANCEIRAS	AMORTIZAÇÃO DA DIVIDA	OUTRAS DESP. DE CAPITAL
ADMINISTRAÇÃO E PLANEJAMENTO				1.230.712		57.434	82.126			1.091.152	
ADMINISTRAÇÃO				82.126			82.126				
ADMINISTRAÇÃO GERAL				82.126			82.126				
03.007.0021.2008 COORDENAÇÃO E MANUTENÇÃO DOS SERVIÇOS ADMINISTRATIVOS				82.126			82.126				
PROMOVER O APERFEIÇOAMENTO DO SISTEMA, ATRAVES DA COORDENAÇÃO, SUPERVISÃO E CONTROLE, ALEM DE PRESTAR APOIO LOGISTICO AS ATIVIDADES FINIS.											
03.007.0021.2008.5083 FUNDO DE APOIO AO DESENVOLVIMENTO SOCIAL	S		C	82.126			82.126				
ADMINISTRAÇÃO FINANCEIRA				1.148.586		57.434				1.091.152	
DIVIDA INTERNA				1.148.586		57.434				1.091.152	
03.008.0033.2027 AMORTIZAÇÃO E ENCARGOS DE FINANCIAMENTO				1.148.586		57.434				1.091.152	
CUMPRIR CLAUSULAS CONTRATUAIS DE PAGAMENTO, DE AMORTIZAÇÃO, JUROS, COMISSÕES E OUTRAS DESPESAS DECORRENTES DE EMPRESTIMOS INTERNOS E/OU EXTERNOS.											
03.008.0033.2027.5001 AMORTIZAÇÃO E ENCARGOS DE FINANCIAMENTO	S		C	1.148.586		57.434				1.091.152	
DESENVOLVIMENTO REGIONAL				390.834				41.790	349.044		
PROGRAMAS INTEGRADOS				390.834				41.790	349.044		
PROGRAMAÇÃO ESPECIAL				390.834				41.790	349.044		
07.040.0183.1003 CONSTRUÇÃO DE IMOVEIS				41.790				41.790			
PROPORCIONAR CONDIÇÕES ADEQUADAS DE TRABALHO E DE ATENDIMENTO AOS USUARIOS.											
07.040.0183.1003.0221 CONCLUSÃO DO HOSPITAL DISTRITAL SANTA CLARA EM MARACANAÚ - CE	S		I	18.573				18.573			
07.040.0183.1003.0222 CONSTRUÇÃO DO HOSPITAL MUNICIPAL DE POMBAI - PB	S		I	4.644				4.644			
07.040.0183.1003.0341 CONSTRUÇÃO DO HOSPITAL GERAL DE OLINDA - PE	S		I	18.573				18.573			
07.040.0183.1303 FINANCIAMENTO PARA A AREA SOCIAL				349.044					349.044		
PARTICIPAR COMO FONTE ADICIONAL DE RECURSO, DO ESFORÇO GOVERNAMENTAL PARA IMPLEMENTAR AS AÇÕES NAS ÁREAS DE SAÚDE, EDUCAÇÃO, PREVIDÊNCIA SOCIAL, TRABALHO E JUSTIÇA, VISANDO O BEM ESTAR SOCIAL. - FINANCIAMENTO CONCEDIDO (UNID) = 289											
07.040.0183.1303.0001 FINANCIAMENTO PARA A AREA SOCIAL - FINANCIAMENTO CONCEDIDO (UNID) = 289	S		I	284.041					284.041		
07.040.0183.1303.5001 FINANCIAMENTO PARA A AREA SOCIAL	S		C	65.003					65.003		
TOTAL SEGURIDADE				1.621.546		57.434	82.126	41.790	349.044	1.091.152	

28000 - MINISTERIO DA FAZENDA  
28907 - FUNDO CONSTITUCIONAL DE FINANCIAMENTO DO NORTE - FNO

NCZ\$ 1.000,00

## RECEITA

RECURSOS DE TODAS AS FONTES E TRANSFERENCIAS

ESPECIFICAÇÃO		ESF	DESDOBRAMENTO	FONTE	CATEGORIA ECONOMICA
2000.00.00	RECEITAS DE CAPITAL	FIS			1.622.829
2400.00.00	TRANSFERENCIAS DE CAPITAL	FIS		1.622.829	
2410.00.00	TRANSFERENCIAS INTRAGOVERNAMENTAIS	FIS		1.622.829	
2411.01.24	COTA-PARTE DO IMP S/ PROD IND E DO IMP S/ A RENDA - PROG FIN AO SETOR PRODUTIVO	FIS	1.622.829		
				TOTAL FISCAL	1.622.829

28000 - MINISTERIO DA FAZENDA  
28907 - FUNDO CONSTITUCIONAL DE FINANCIAMENTO DO NORTE - FNO

NCZ\$ 1.000,00

## PROGRAMA DE TRABALHO

RECURSOS DE TODAS AS FONTES E TRANSFERENCIAS

ESPECIFICAÇÃO	E S F.	I / C	TOTAL	PESSOAL E ENC. SOCIAIS	JUROS E ENC. DA DIVIDA	OUTRAS DESP. CORRENTES	INVESTIMENTOS	INVERSÕES FINANCEIRAS	AMORTIZAÇÃO DA DIVIDA	OUTRAS DESP. DE CAPITAL
DESENVOLVIMENTO REGIONAL			1.622.829					1.622.829		
ADMINISTRAÇÃO FINANCEIRA			1.622.829					1.622.829		
PROGRAMAÇÃO ESPECIAL			1.622.829					1.622.829		
07.008.0183.2170 FINANCIAMENTO AOS SETORES PRODUTIVOS DA REGIÃO NORTE			1.622.829					1.622.829		
CONTRIBUIR PARA O DESENVOLVIMENTO ECONOMICO E SOCIAL DA REGIÃO NORTE, ATRAVES DE INSTITUIÇÕES FINANCEIRAS FEDERAIS DE CARATER REGIONAL, NOS TERMOS DA LEI COMPLEMENTAR N. 7.827/89.										
07.008.0183.2170.0001 REGIÃO NORTE	F	I	1.533.906					1.533.906		
07.008.0183.2170.5001 REGIÃO NORTE	F	C	88.923					88.923		
TOTAL FISCAL			1.622.829					1.622.829		

28000 - MINISTERIO DA FAZENDA  
28908 - FUNDO CONSTITUCIONAL DE FINANCIAMENTO DO CENTRO-OESTE - FCO

NCZ\$ 1.000,00

## RECEITA

RECURSOS DE TODAS AS FONTES E TRANSFERENCIAS

ESPECIFICAÇÃO		ESF	DESDOBRAMENTO	FONTE	CATEGORIA ECONOMICA
2000.00.00	RECEITAS DE CAPITAL				
2400.00.00	TRANSFERENCIAS DE CAPITAL	FIS			1.622.829
2410.00.00	TRANSFERENCIAS INTRAGOVERNAMENTAIS	FIS		1.622.829	
2411.01.24	COTA-PARTE DO IMP S/ PROD IND E DO IMP S/ A RENDA - PROG FIN AO SETOR PRODUTIVO	FIS		1.622.829	
			1.622.829		
				TOTAL FISCAL	1.622.829

28000 - MINISTERIO DA FAZENDA  
28908 - FUNDO CONSTITUCIONAL DE FINANCIAMENTO DO CENTRO-OESTE - FCO

NCZ\$ 1.000,00

## PROGRAMA DE TRABALHO

RECURSOS DE TODAS AS FONTES E TRANSFERENCIAS

ESPECIFICAÇÃO	E S F	I / C	TOTAL	PESSOAL E ENC. SOCIAIS	JUROS E ENC. DA DIVIDA	OUTRAS DESP. CORRENTES	INVESTIMENTOS	INVERSOES FINANCEIRAS	AMORTIZACAO DA DIVIDA	OUTRAS DESP. DE CAPITAL
DESENVOLVIMENTO REGIONAL			1.622.829					1.622.829		
ADMINISTRAÇÃO FINANCEIRA			1.622.829					1.622.829		
PROGRAMAÇÃO ESPECIAL			1.622.829					1.622.829		
07.008.0183.2500 FINANCIAMENTO AOS SETORES PRODUTIVOS DA REGIÃO CENTRO-OESTE			1.622.829					1.622.829		
CONTRIBUIR PARA O DESENVOLVIMENTO ECONOMICO E SOCIAL DA REGIÃO CENTRO-OESTE, ATRAVES DE INSTITUIÇÕES FINANCEIRAS FEDERAIS DE CARATER REGIONAL, NOS TERMOS DA LEI COMPLEMENTAR N. 7.827/89.										
07.008.0183.2500.0001 REGIÃO CENTRO-OESTE	F	I	1.533.906					1.533.906		
07.008.0183.2500.5001 REGIÃO CENTRO-OESTE	F	C	88.923					88.923		
TOTAL FISCAL			1.622.829					1.622.829		

28000 - MINISTERIO DA FAZENDA  
28909 - FUNDO CONSTITUCIONAL DE FINANCIAMENTO DO NORDESTE - FNE

NCZ\$ 1.000,00

RECEITA		RECURSOS DE TODAS AS FONTES E TRANSFERENCIAS			
ESPECIFICAÇÃO		ESF	DESOBRAMENTO	FONTE	CATEGORIA ECONOMICA
2000.00.00	RECEITAS DE CAPITAL	FIS			4.868.486
2400.00.00	TRANSFERENCIAS DE CAPITAL	FIS		4.868.486	
2410.00.00	TRANSFERENCIAS INTRAGOVERNAMENTAIS	FIS		4.868.486	
2411.01.24	COTA-PARTE DO IMP S/ PROD IND E DO IMP S/ A RENDA - PROG FIN AO SETOR PRODUTIVO	FIS	4.868.486		
			TOTAL FISCAL		4.868.486

28000 - MINISTERIO DA FAZENDA  
28909 - FUNDO CONSTITUCIONAL DE FINANCIAMENTO DO NORDESTE - FNE

NCZ\$ 1.000,00

PROGRAMA DE TRABALHO		RECURSOS DE TODAS AS FONTES E TRANSFERENCIAS								
ESPECIFICAÇÃO	E S F	I / C	TOTAL	PESSOAL E ENC. SOCIAIS	JUROS E ENC. DA DIVIDA	OUTRAS DESP. CORRENTES	INVESTIMENTOS	INVERSÕES FINANCEIRAS	AMORTIZAÇÃO DA DIVIDA	OUTRAS DESP. DE CAPITAL
DESENVOLVIMENTO REGIONAL			4.868.486					4.868.486		
ADMINISTRAÇÃO FINANCEIRA			4.868.486					4.868.486		
PROGRAMAÇÃO ESPECIAL			4.868.486					4.868.486		
07.008.0183.2501			4.868.486					4.868.486		
FINANCIAMENTO AOS SETORES PRODUTIVOS DA REGIÃO NORDESTE										
CONTRIBUIR PARA O DESENVOLVIMENTO ECONOMICO E SOCIAL DA REGIÃO NORDESTE, ATRAVES DE INSTITUIÇÕES FINANCEIRAS FEDERAIS DE CARATER REGIONAL, NOS TERMOS DA LEI COMPLEMENTAR N. 7.827/89.										
07.008.0183.2501.0001	F	I	2.300.859					2.300.859		
SEMI-ARIDO DA REGIÃO NORDESTE										
07.008.0183.2501.0002	F	I	2.300.859					2.300.859		
REGIÃO NORDESTE										
07.008.0183.2501.5001	F	C	133.384					133.384		
SEMI-ARIDO DA REGIÃO NORDESTE										
07.008.0183.2501.5002	F	C	133.384					133.384		
REGIÃO NORDESTE										
TOTAL FISCAL			4.868.486					4.868.486		

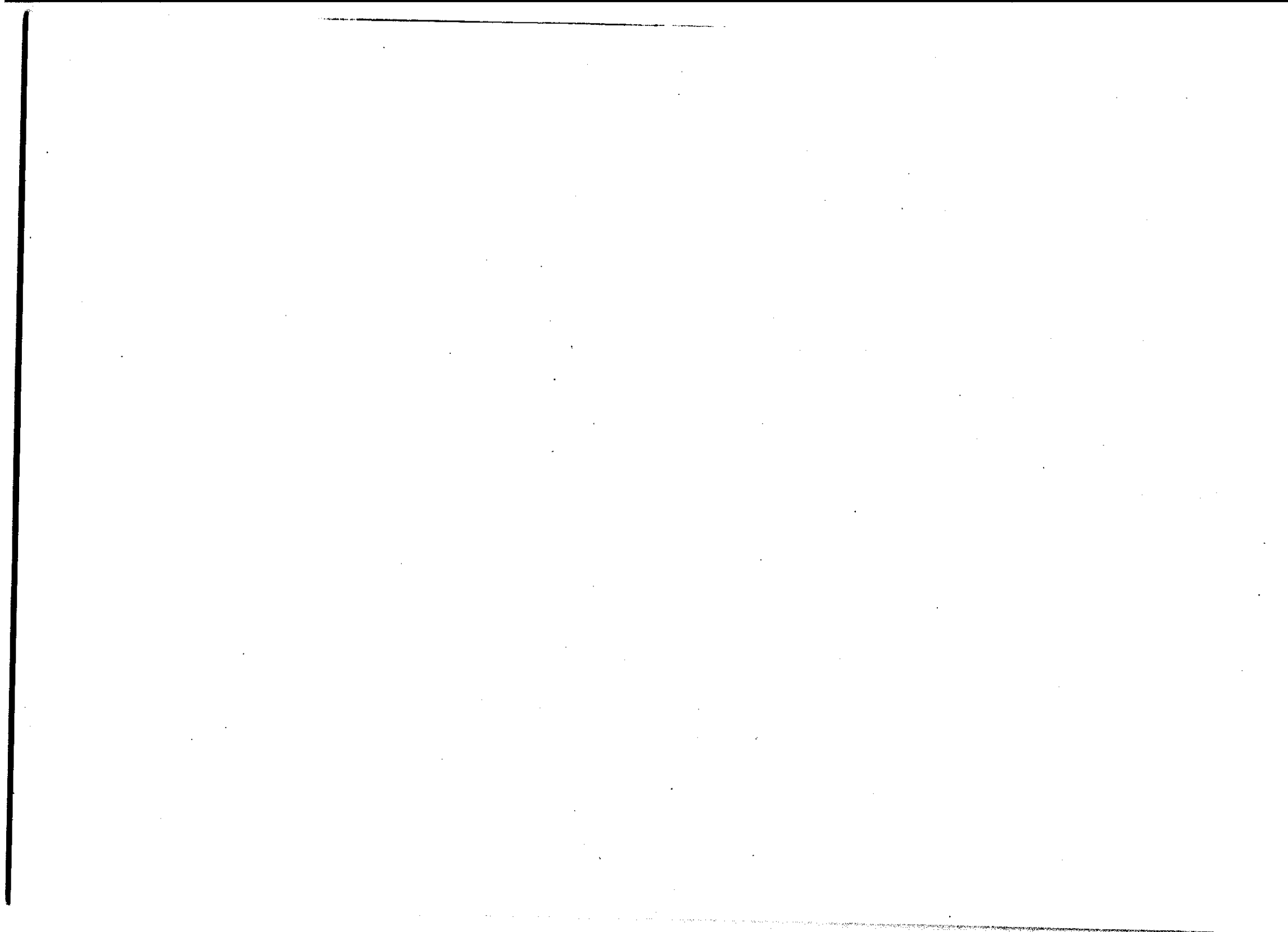

MINISTERIO DO INTERIOR





29000 - MINISTERIO DO INTERIOR  
29101 - MINISTERIO DO INTERIOR

R\$ 1.000,00

## PROGRAMA DE TRABALHO

RECURSOS DE TODAS AS FONTES E TRANSFERENCIAS

ESPECIFICAÇÃO	E S F.	I / C	TOTAL	PESSOAL E ENC. SOCIAIS	JUROS E ENC. DA DIVIDA	OUTRAS DESP. CORRENTES	INVESTIMENTOS	INVERSOES FINANCEIRAS	AMORTIZAÇÃO DA DIVIDA	OUTRAS DESP. DE CAPITAL
ADMINISTRAÇÃO E PLANEJAMENTO			217.741			129.521	88.220			
ADMINISTRAÇÃO			115.298			110.654	4.644			
ADMINISTRAÇÃO GERAL			115.298			110.654	4.644			
03.007.0021.1143 APOIO A CRIAÇÃO DO ESTADO DO TOCANTINS			95.725			92.081	4.644			
APOIAR AÇÕES DE DESENVOLVIMENTO, ATRAVES DA PROPOSIÇÃO DE PROGRAMAS ESPECIAIS PARA O ESTADO DO TOCANTINS E DA PRESTAÇÃO DE ASSESSORAMENTO GOVERNAMENTAL. - ESTUDO, PESQUISA E LEVANTAMENTO REALIZADO (PESQ) * 3										
03.007.0021.1143.0001 APOIO A CRIAÇÃO DO ESTADO DO TOCANTINS - ESTUDO, PESQUISA E LEVANTAMENTO REALIZADO (PESQ) * 3	F	I	11.571			6.927	4.644			
03.007.0021.1143.0002 LEVANTAMENTO, CADASTRAMENTOS E PROCESSAMENTO DO PATRIMONIO PARA A INFRA-ESTRUTURA ADMINISTRATIVA.	F	I	9.287			9.287				
03.007.0021.1143.5001 APOIO A CRIAÇÃO DO ESTADO DO TOCANTINS	F	C	75.867			75.867				
03.007.0021.1315 APOIO A INFRA-ESTRUTURA SOCIAL DO ESTADO DE TOCANTINS			18.573			18.573				
APOIAR A INFRA-ESTRUTURA SOCIAL DO ESTADO DE TOCANTINS.										
03.007.0021.1315.0001 APOIO A INFRA-ESTRUTURA SOCIAL DO ESTADO DE TOCANTINS	S	I	18.573			18.573				
ASSISTENCIA			102.443			18.867	83.576			
DEFESA CONTRA SINISTROS			102.443			18.867	83.576			
03.081.0178.2219 COORDENAÇÃO DO SISTEMA NACIONAL DE DEFESA CIVIL			102.443			18.867	83.576			
ORGANIZAR DEFESA PERMANENTE CONTRA AS CALAMIDADES PUBLICAS, ESPECIALMENTE AS SECAS E INUNDAÇÕES, VISANDO COLABORAR NO SOCORRO, NA ASSISTENCIA E NA RECUPERAÇÃO DAS LOCALIDADES ATINGIDAS.										
03.081.0178.2219.0001 AÇÕES PREVENTIVAS	F	I	42.576			788	41.788			
03.081.0178.2219.0002 ATENDIMENTO A SITUAÇÕES DE EMERGENCIA E CALAMIDADES PUBLICAS	F	I	42.223			435	41.788			
03.081.0178.2219.5001 AÇÕES PREVENTIVAS	F	C	17.644			17.644				
DESENVOLVIMENTO REGIONAL			5.856.569	189.600	1.402.869	393.649	2.177.192	446.779	1.236.806	9.974
ADMINISTRAÇÃO			229.405	166.356		63.049				
SUPERVISÃO E COORDENAÇÃO SUPERIOR			5.707	1.392		4.315				
07.007.0020.2001 ASSESSORAMENTO SUPERIOR			5.272	1.392		3.880				
PRESTAR ASSESSORIA DIRETA E IMEDIATA AO MINISTRO DE ESTADO NO EXERCICIO DE SUAS ATRIBUIÇÕES ESPECIFICAS.										
07.007.0020.2001.0005 ASSESSORAMENTO SUPERIOR	F	I	5.272	1.392		3.880				
07.007.0020.2003 ASSESSORAMENTO RELACIONADO A ASSUNTOS DE			435			435				

29000 - MINISTERIO DO INTERIOR  
29101 - MINISTERIO DO INTERIOR

NCZ\$ 1.000,00

## PROGRAMA DE TRABALHO

RECURSOS DE TODAS AS FONTES E TRANSFERENCIAS

ESPECIFICAÇÃO	E S F.	I / C	TOTAL	PESSOAL E ENC. SOCIAIS	JUROS E ENC. DA DIVIDA	OUTRAS DESP. CORRENTES	INVESTIMENTOS	INVERSÕES FINANCEIRAS	AMORTIZAÇÃO DA DIVIDA	OUTRAS DESP. DE CAPITAL
NATUREZA JURIDICA										
PRESTAR ASSESSORIA AO MINISTRO DE ESTADO NOS ASSUNTOS DE NATUREZA JURIDICA E PROMOVER A COORDENAÇÃO DAS CONSULTORIAS JURIDICAS DAS ENTIDADES SUPERVISIONADAS.										
07.007.0020.2003.0001 ASSESSORAMENTO RELACIONADO A ASSUNTOS DE NATUREZA JURIDICA	F	I	435			435				
ADMINISTRAÇÃO GERAL										
07.007.0021.2005 ADMINISTRAÇÃO DE PESSOAL			210.818	164.964		45.854				
COORDENAR, SUPERVISIONAR E CONTROLAR OS ASSUNTOS PERTINENTES A PESSOAL OBJETIVANDO O APERFEIÇOAMENTO DO SISTEMA A NIVEL SETORIAL.			165.464	164.964		500				
07.007.0021.2005.0010 ADMINISTRAÇÃO DE PESSOAL	F	I	165.464	164.964		500				
07.007.0021.2008 COORDENAÇÃO E MANUTENÇÃO DOS SERVIÇOS ADMINISTRATIVOS			45.354			45.354				
PROMOVER O APERFEIÇOAMENTO DO SISTEMA, ATRAVES DA COORDENAÇÃO, SUPERVISÃO E CONTROLE, ALEM DE PRESTAR APOIO LOGISTICO AS ATIVIDADES FINS.										
07.007.0021.2008.0044 ADMINISTRAÇÃO CENTRAL	F	I	45.354			45.354				
DIVULGAÇÃO OFICIAL										
07.007.0023.2010 COORDENAÇÃO DE COMUNICAÇÃO SOCIAL			993			993				
FORMULAR E APLICAR POLITICAS, NO CAMPO INTERNO, DE PREDISPOR, MOTIVAR E ESTIMULAR A VONTADE COLETIVA PARA O ESFORÇO NACIONAL DE DESENVOLVIMENTO, E NO EXTERNO, CONTRIBUIR PARA O CONHECIMENTO DA REALIDADE NACIONAL.			993			993				
07.007.0023.2010.0004 COORDENAÇÃO DE COMUNICAÇÃO SOCIAL	F	I	993			993				
INFORMATICA										
07.007.0024.2016 SISTEMA DE PROCESSAMENTO DE DADOS			11.367			11.367				
PROPORCIONAR AOS DIFERENTES SETORES DO ORGÃO, RECURSO COMPUTACIONAL CAPAZ DE APOIAR EFICAZMENTE O TRABALHO DE ANÁLISE, PROCESSAMENTO, ACOMPANHAMENTO E AVALIAÇÃO DAS AÇÕES NECESSARIAS A VIABILIZAÇÃO DAS ATIVIDADES FINS DO SETOR.			11.367			11.367				
07.007.0024.2016.0002 MANUTENÇÃO DO SISTEMA DE PROCESSAMENTO DE DADOS	F	I	11.107			11.107				
07.007.0024.2016.0016 PRODUÇÃO DE PROGRAMAS APLICATIVOS	F	I	260			260				
TREINAMENTO DE RECURSOS HUMANOS										
07.007.0217.2007 CAPACITAÇÃO DE RECURSOS HUMANOS			520			520				
PROMOVER DE FORMA INTEGRADA A QUALIFICAÇÃO DE PESSOAL EM TODOS OS NIVEIS DE GRADUAÇÃO E SERVIÇOS DE MODO QUE SE OBTENHA MELHORES CONDIÇÕES DE TRABALHO E MAIS ALTOS INDICES DE PRODUTIVIDADE. SERVIDOR TREINADO (PESSOA) * 60			520			520				

29000 - MINISTERIO DO INTERIOR  
29101 - MINISTERIO DO INTERIOR

R\$ 1.000,00

## PROGRAMA DE TRABALHO

RECURSOS DE TODAS AS FONTES E TRANSFERENCIAS

ESPECIFICAÇÃO	E S F.	I / C	TOTAL	PESSOAL E ENC. SOCIAIS	JUROS E ENC. DA DIVIDA	OUTRAS DESP. CORRENTES	INVESTIMENTOS	INVERSÕES FINANCEIRAS	AMORTIZAÇÃO DA DIVIDA	OUTRAS DESP. DE CAPITAL
07.007.0217.2007.0001 ESPECIALIZAÇÃO E APERFEIÇOAMENTO - SERVIDOR TREINADO (PESSOA) * 30	F	I	260			260				
07.007.0217.2007.0002 QUALIFICAÇÃO PROFISSIONAL - SERVIDOR TREINADO (PESSOA) * 30	F	I	260			260				
ADMINISTRAÇÃO FINANCEIRA			2.641.926	1.114	1.402.569	1.437			1.236.806	
CONTROLE INTERNO			2.551	1.114		1.437				
07.008.0032.2006 ADMINISTRAÇÃO FINANCEIRA, CONTABILIDADE E AUDITORIA			2.551	1.114		1.437				
COORDENAR, SUPERVISIONAR E EXECUTAR AS ATIVIDADES DE ADMINISTRAÇÃO FINANCEIRA DE CONTABILIDADE E DE AUDITORIA DE MODO A QUE SE CONSIGA AVALIAR E CONTROLAR OS GASTOS EFETUADOS, EM NÍVEL SETORIAL.										
07.008.0032.2006.0003 ADMINISTRAÇÃO FINANCEIRA E CONTABILIDADE	F	I	1.642	557		1.085				
07.008.0032.2006.0004 AUDITORIA	F	I	909	557		352				
DIVIDA EXTERNA			2.639.375		1.402.569				1.236.806	
07.008.0034.2027 AMORTIZAÇÃO E ENCARGOS DE FINANCIAMENTO			2.639.375		1.402.569				1.236.806	
CUMPRIR CLAUSULAS CONTRATUAIS DE PAGAMENTO, DE AMORTIZAÇÃO, JUROS, COMISSÕES E OUTRAS DESPESAS DECORRENTES DE EMPRESTIMOS INTERNOS E/OU EXTERNOS.										
07.008.0034.2027.0001 AMORTIZAÇÃO E ENCARGOS DE FINANCIAMENTO	F	I	2.106.390		869.584				1.236.806	
07.008.0034.2027.5001 AMORTIZAÇÃO E ENCARGOS DE FINANCIAMENTO	F	C	532.985		532.985					
PLANEJAMENTO GOVERNAMENTAL			26.457	2.814		23.643				
PLANEJAMENTO E ORÇAMENTAÇÃO			26.457	2.814		23.643				
07.009.0040.2009 COORDENAÇÃO DO PLANEJAMENTO			26.457	2.814		23.643				
ASSISTIR AO MINISTRO DE ESTADO NA CONCEPÇÃO DE DIRETRIZES POLITICAS, E COORDENAR A ELABORAÇÃO E AVALIAÇÃO DOS PLANOS E PROGRAMAS DESENVOLVIDOS PELOS ORGÃOS DIRETAMENTE SUBORDINADOS E/OU SUPERVISIONADOS PELO MINISTERIO.										
07.009.0040.2009.0001 COORDENAÇÃO DO PLANEJAMENTO	F	I	26.457	2.814		23.643				
SERVIÇOS DE INFORMAÇÕES			463			463				
SERVIÇOS DE INFORMAÇÃO E CONTRA-INFORMAÇÃO			463			463				
07.029.0169.2235 ASSESSORAMENTO RELACIONADO A DEFESA NACIONAL			463			463				
PRESTAR ASSESSORIA DIRETA E IMEDIATA AO MINISTRO DE ESTADO, PARA A FORMULAÇÃO E EXECUÇÃO DA POLITICA DE DEFESA NACIONAL, MOBILIZAÇÃO, INFORMAÇÕES E CONTRA-INFORMAÇÕES.										
07.029.0169.2235.0001 ASSESSORAMENTO RELACIONADO A DEFESA NACIONAL	F	I	463			463				
PROGRAMAS INTEGRADOS			2.927.803			293.858	2.177.192	446.779		9.974
ASSISTENCIA FINANCEIRA			17.644			17.644				

29000 - MINISTERIO DO INTERIOR  
29101 - MINISTERIO DO INTERIOR

NCZ\$ 1.000,00

## PROGRAMA DE TRABALHO

RECURSOS DE TODAS AS FONTES E TRANSFERENCIAS

ESPECIFICAÇÃO	E S F.	I / C	TOTAL	PESSOAL E ENC. SOCIAIS	JUROS E ENC. DA DIVIDA	OUTRAS DESP. CORRENTES	INVESTIMENTOS	INVERSOES FINANCEIRAS	AMORTIZAÇÃO DA DIVIDA	OUTRAS DESP. DE CAPITAL
07.040.0031.1142 DESENVOLVIMENTO DE AÇÕES REGIONAIS			17.644			17.644				
POSSIBILITAR A ARTICULAÇÃO, EM TODOS OS NIVEIS DE GOVERNO, DE AÇÕES VOLTADAS PARA O DESENVOLVIMENTO REGIONAL, VIABILIZANDO A EXECUÇÃO DE ESTUDOS, PESQUISAS E PROJETOS.										
07.040.0031.1142.0001 ESTUDOS E PESQUISAS	F	I	17.644			17.644				
PROGRAMAÇÃO ESPECIAL			2.910.159			276.214	2.177.192	446.779		9.974
07.040.0183.1144 NOVO JEQUITINHONHA			198.721				198.721			
CRIAR CONDIÇÕES FAVORÁVEIS AO DESENVOLVIMENTO DA REGIÃO, ATRAVÉS DA IMPLANTAÇÃO DE PROJETOS DE INFRA-ESTRUTURA ECONÔMICA E SOCIAL, BEM COMO O APROVEITAMENTO DOS RECURSOS HÍDRICOS, ESPECIALMENTE O PROGRAMA DOS CURSOS D'ÁGUA, E O PROGRAMA DE PERENIZAÇÃO DOS CURSOS D'ÁGUA.										
- ESTRADA VICINAL RECUPERADA (KM) * 200										
- DUPLICAÇÃO DE ESTAÇÃO D'ÁGUA (UNIDADE) * 3										
07.040.0183.1144.0004 INFRA-ESTRUTURA SOCIAL	F	I	198.721				198.721			
- ESTRADA VICINAL RECUPERADA (KM) * 200										
- DUPLICAÇÃO DE ESTAÇÃO D'ÁGUA (UNIDADE) * 3										
07.040.0183.1145 PADRE CICERO			1.336.882			4.402	1.332.480			
IMPLANTAR NO SEMI-ÁRIDO NORDESTINO, EM PEQUENAS PROPRIEDADES E COMUNIDADES RURAIS, INFRA-ESTRUTURA HÍDRICA PERMANENTE PARA AMPLIAR A OFERTA DE ÁGUA MEDIANTE O USO DE TECNOLOGIAS SIMPLES E DE BAIXO CUSTO, COM VISTAS A PERMITIR O CONVÍVIO ADEQUADO DO HOMEM COM AS ESTIAGENS PERIÓDICAS, BEM COMO IMPLEMENTAR AÇÕES DE FORTALECIMENTO DA INFRA-ESTRUTURA SOCIAL E PRODUTIVA, OBJETIVANDO A MELHORIA DA QUALIDADE DE VIDA.										
- CISTERNA CONSTRUÍDA (UNIDADE) * 6.600										
- ESTUDO, PESQUISA E LEVANTAMENTO REALIZADO (PESQ) * 3										
- ADUTORA IMPLANTADA (KM) * 1.690										
- MINI-SILO CONSTRUÍDO (UNIDADE) * 35.000										
- PECUÁRIA DE PEQUENO PORTE (CABEÇA) * 40.000										
07.040.0183.1145.0001 INFRA-ESTRUTURA HÍDRICA	F	I	270.912			4.402	266.510			
- CISTERNA CONSTRUÍDA (UNIDADE) * 6.600										
- ESTUDO, PESQUISA E LEVANTAMENTO REALIZADO (PESQ) * 3										
07.040.0183.1145.0002 AÇÕES DE APOIO A PRODUÇÃO AGROPECUÁRIA	F	I	74.290				74.290			
- MINI-SILO CONSTRUÍDO (UNIDADE) * 35.000										
- PECUÁRIA DE PEQUENO PORTE (CABEÇA) * 40.000										
07.040.0183.1145.0003 CONSTRUÇÃO DE ADUTORAS PARA O NORDESTE	F	I	102.054				102.054			
- ADUTORA IMPLANTADA (KM) * 1.690										
07.040.0183.1145.0004 CONSTRUÇÃO DA BARRAGEM DO RIO DE BRUSCAS - PB	F	I	18.573				18.573			
07.040.0183.1145.0005 CONSTRUÇÃO DA BARRAGEM DO RIO DE POÇO REDONDO - PB	F	I	18.573				18.573			
07.040.0183.1145.0006 INFRA-ESTRUTURA HÍDRICA EM ARARIPINA - PE	F	I	9.287				9.287			
07.040.0183.1145.0007 INFRA-ESTRUTURA HÍDRICA EM CALUMBI - PE	F	I	464				464			
07.040.0183.1145.0008 INFRA-ESTRUTURA HÍDRICA EM BUIQUE - PE	F	I	464				464			

29000 - MINISTERIO DO INTERIOR  
29101 - MINISTERIO DO INTERIOR

MCZ\$ 1.000,00

## PROGRAMA DE TRABALHO

RECURSOS DE TODAS AS FONTES E TRANSFERENCIAS

ESPECIFICAÇÃO	E S F.	I / C	TOTAL	PESSOAL E ENC. SOCIAIS	JUROS E ENC. DA DIVIDA	OUTRAS DESP. CORRENTES	INVESTIMENTOS	INVERSOES FINANCEIRAS	AMORTIZACAO DA DIVIDA	OUTRAS DESP. DE CAPITAL
07.040.0183.1145.0009 CONSTRUÇÃO DE ADUTORA RIO PARAGUASSU / SANTO ESTEVES - BA	F	I	9.287				9.287			
07.040.0183.1145.0010 CONSTRUÇÃO DO AÇUDE URUBU PARA ABASTECIMENTO DE AGUA EM SALGUEIRO - PE	F	I	10.215				10.215			
07.040.0183.1145.0011 CONSTRUÇÃO DO AÇUDE DE CERESSE PARA ABASTECIMENTO DE AGUA EM SERTANIA - PE	F	I	928				928			
07.040.0183.1145.0012 CONSTRUÇÃO DO AÇUDE SOARES PARA ABASTECIMENTO DE AGUA DO DISTRITO DE SOARES - SERTANIA - PE	F	I	928				928			
07.040.0183.1145.0013 CONSTRUÇÃO DE AÇUDE PARA ABAST. DE AGUA DE RIACHO DO POÇO DO MAGRO - DISTRITO DE CORUJAS - GUANAMBI - BA	F	I	9.287				9.287			
07.040.0183.1145.0014 CONSTRUÇÃO DA ADUTORA DO FEIJÃO, NA REGIÃO DO IRECE - BA	F	I	9.287				9.287			
07.040.0183.1145.0015 CONSTRUÇÃO DA ADUTORA EM GIRAU DO PORCIANO - AL	F	I	4.644				4.644			
07.040.0183.1145.0016 ABASTECIMENTO D'AGUA EM TANQUE D'ARCA - AL	F	I	4.644				4.644			
07.040.0183.1145.0017 CONSTRUÇÃO DA ADUTORA DO RIO FUNDO EM ESTANCIA - SE	F	I	11.144				11.144			
07.040.0183.1145.0018 BARRAGEM DO GENIPAPO NO RIO PIAUI / SÃO JOÃO DO PIAUI - PI	F	I	12.537				12.537			
07.040.0183.1145.0019 INFRA-ESTRUTURA HIDRICA EM ACOPIARA - CE	F	I	9.287				9.287			
07.040.0183.1145.0020 CONSTRUÇÃO DA ADUTORA SERRA DO SALTO / TAUAPE - NO MUNICIPIO DE LICINIO DE ALMEIDA - BA	F	I	4.644				4.644			
07.040.0183.1145.0021 CONSTRUÇÃO DA ADUTORA DO RIO COMPRIDO EM SÃO CRISTOVÃO - SE	F	I	4.644				4.644			
07.040.0183.1145.0022 INFRA-ESTRUTURA HIDRICA NO POVOADO SÃO FELIX - JOAQUIM PIRES - PI	F	I	928				928			
07.040.0183.1145.0023 INFRA-ESTRUTURA HIDRICA DO POVOADO TINGUIS - GUADALUPE - PI	F	I	928				928			
07.040.0183.1145.0024 INFRA-ESTRUTURA HIDRICA DO POVOADO COCOS - NOVORIENTE - PI	F	I	928				928			
07.040.0183.1145.0025 INFRA-ESTRUTURA HIDRICA NO POVOADO DE RIACHO DOS NEGROS - PALMERAIS - PI	F	I	928				928			
07.040.0183.1145.0026 INFRA-ESTRUTURA HIDRICA NO POVOADO DE CAPIM GROSSO - SIMPLICIO MENDES - PI	F	I	928				928			
07.040.0183.1145.0027 INFRA-ESTRUTURA HIDRICA NO POVOADO DE CACHOEIRA - SANTA FILMENA - PI	F	I	928				928			
07.040.0183.1145.0028 INFRA-ESTRUTURA HIDRICA EM SÃO JOÃO DA CANABRAVA - PI	F	I	928				928			
07.040.0183.1145.0029 INFRA-ESTRUTURA HIDRICA NO POVOADO DE	F	I	464				464			

29000 - MINISTERIO DO INTERIOR  
29101 - MINISTERIO DO INTERIOR

NCZ\$ 1.000,00

## PROGRAMA DE TRABALHO

RECURSOS DE TODAS AS FONTES E TRANSFERENCIAS

ESPECIFICAÇÃO	E S F.	I / C	TOTAL	PESSOAL E ENC. SOCIAIS	JUROS E ENC. DA DIVIDA	OUTRAS DESP. CORRENTES	INVESTIMENTOS	INVERSOES FINANCEIRAS	AMORTIZACAO DA DIVIDA	OUTRAS DESP. DE CAPITAL
MOSQUIADO - ELESBÃO VELOSO - PI										
07.040.0183.1145.0030 INFRA-ESTRUTURA HIDRICA NO POVOADO DE CURRAL NOVO - DOM INOCENCIO - PI	F	I	464				464			
07.040.0183.1145.0031 INFRA-ESTRUTURA HIDRICA NO POVOADO BREJO-CASTELO DO PIAUI - PI	F	I	464				464			
07.040.0183.1145.0033 INFRA-ESTRUTURA HIDRICA NO POVOADO CAMPO ALEGRE EM AMARAL - PI	F	I	928				928			
07.040.0183.1145.0034 INFRA-ESTRUTURA HIDRICA NO POVOADO DE SANTO ANTONIO EM AGUA BRANCA - PI	F	I	928				928			
07.040.0183.1145.0035 INFRA-ESTRUTURA HIDRICA NO POVOADO DE JACARE EM REGENERAÇÃO - PI	F	I	928				928			
07.040.0183.1145.0036 INFRA-ESTRUTURA HIDRICA EM PETROLANDIA - PE	F	I	464				464			
07.040.0183.1145.0037 INFRA-ESTRUTURA HIDRICA EM FERREIROS - PE	F	I	464				464			
07.040.0183.1145.0038 INFRA-ESTRUTURA HIDRICA EM BEZERROS - PE	F	I	464				464			
07.040.0183.1145.0039 INFRA-ESTRUTURA HIDRICA EM CUMARU - PE	F	I	464				464			
07.040.0183.1145.0040 INFRA-ESTRUTURA HIDRICA EM PANELAS - PE	F	I	464				464			
07.040.0183.1145.0041 INFRA-ESTRUTURA HIDRICA EM MUCUGE - BA	F	I	4.644				4.644			
07.040.0183.1145.0042 INFRA-ESTRUTURA HIDRICA EM TRAQUARA - BA	F	I	4.644				4.644			
07.040.0183.1145.0043 INFRA-ESTRUTURA HIDRICA NA ZONA RURAL DE VARZEA DA ROÇA - BA	F	I	4.644				4.644			
07.040.0183.1145.0044 INFRA-ESTRUTURA HIDRICA NA ZONA RURAL DE LIVRAMENTO BRUMADO - BA	F	I	3.715				3.715			
07.040.0183.1145.0045 INFRA-ESTRUTURA HIDRICA EM SERRA PRETA - BA	F	I	1.858				1.858			
07.040.0183.1145.0046 INFRA-ESTRUTURA HIDRICA EM PINDAY - BA	F	I	4.644				4.644			
07.040.0183.1145.0047 CONSTRUÇÃO DE ADUTORA DO JABURU EM IBIAPABA - CE	F	I	3.715				3.715			
07.040.0183.1145.0048 INFRA-ESTRUTURA HIDRICA EM ITAPETINGA - BA	F	I	2.786				2.786			
07.040.0183.1145.0049 CONSTRUÇÃO DE ADUTORA NO POVOADO DE ITUEPAVA-MEDEIROS NETO - BA	F	I	4.644				4.644			
07.040.0183.1145.0050 AMPLIAÇÃO E REFORMA NO ABASTECIMENTO D'AGUA DE RIBEIRÃO - PE	F	I	9.287				9.287			
07.040.0183.1145.0052 INFRA-ESTRUTURA HIDRICA EM RIO LARGO - AL	F	I	4.644				4.644			
07.040.0183.1145.0053 INFRA-ESTRUTURA HIDRICA EM AGUA BRANCA - AL	F	I	4.644				4.644			

29000 - MINISTERIO DO INTERIOR  
29101 - MINISTERIO DO INTERIOR

NCZ\$ 1.000,00

## PROGRAMA DE TRABALHO

RECURSOS DE TODAS AS FONTES E TRANSFERENCIAS

ESPECIFICAÇÃO	E S F.	I / C	TOTAL	PESSOAL E ENC. SOCIAIS	JUROS E ENC. DA DIVIDA	OUTRAS DESP. CORRENTES	INVESTIMENTOS	INVERSÕES FINANCEIRAS	AMORTIZAÇÃO DA DIVIDA	OUTRAS DESP. DE CAPITAL
07.040.0183.1145.0054 INFRA-ESTRUTURA HIDRICA EM GUARACIABA DO NORTE - CE	F	I	928				928			
07.040.0183.1145.0055 INFRA-ESTRUTURA HIDRICA EM COATA - CE	F	I	928				928			
07.040.0183.1145.0056 INFRA-ESTRUTURA HIDRICA EM HIDROLANDIA - CE	F	I	928				928			
07.040.0183.1145.0058 INFRA-ESTRUTURA HIDRICA EM CAICO - RN	F	I	3.715				3.715			
07.040.0183.1145.0059 INFRA-ESTRUTURA HIDRICA EM RIACHUELO - RN	F	I	3.715				3.715			
07.040.0183.1145.0060 INFRA-ESTRUTURA HIDRICA EM NOVA CRUZ - RN	F	I	3.715				3.715			
07.040.0183.1145.0061 INFRA-ESTRUTURA HIDRICA EM SÃO JOÃO SABUGI - RN	F	I	3.715				3.715			
07.040.0183.1145.0062 INFRA-ESTRUTURA HIDRICA EM MACAIBA - RN	F	I	3.715				3.715			
07.040.0183.1145.0063 INFRA-ESTRUTURA HIDRICA EM IBIAPINA - CE	F	I	928				928			
07.040.0183.1145.0064 INFRA-ESTRUTURA HIDRICA EM SALINAS - MG	F	I	928				928			
07.040.0183.1145.0065 CONSTRUÇÃO DE AÇUDE EM IBITIARA - BA	F	I	4.644				4.644			
07.040.0183.1145.0066 INFRA-ESTRUTURA HIDRICA EM RUBELITA - MG	F	I	1.858				1.858			
07.040.0183.1145.0067 INFRA-ESTRUTURA HIDRICA EM BELO JARDIM - PE	F	I	928				928			
07.040.0183.1145.0068 APOIO A PROJETOS PRIORITARIOS DE DESENVOLVIMENTO REGIONAL	F	I	179.221				179.221			
07.040.0183.1145.0069 INFRA-ESTRUTURA HIDRICA EM TUPAMATINGA - PE	F	I	464				464			
07.040.0183.1145.0070 INFRA-ESTRUTURA HIDRICA NA ZONA RURAL DE UBAIRA - BA	F	I	3.715				3.715			
07.040.0183.1145.0071 INFRA-ESTRUTURA HIDRICA EM CONDEUBA - BA	F	I	9.287				9.287			
07.040.0183.1145.0072 INFRA-ESTRUTURA HIDRICA EM MACARANI - BA	F	I	9.287				9.287			
07.040.0183.1145.0073 INFRA-ESTRUTURA HIDRICA EM PIRIPA - BA	F	I	9.287				9.287			
07.040.0183.1145.0074 INFRA-ESTRUTURA HIDRICA EM CORDEIROS - BA	F	I	9.287				9.287			
07.040.0183.1145.0075 INFRA-ESTRUTURA HIDRICA EM PRESIDENTE JANIO QUADROS - BA	F	I	9.287				9.287			
07.040.0183.1145.0076 INFRA-ESTRUTURA HIDRICA EM MAETINGA - BA	F	I	9.287				9.287			
07.040.0183.1145.0077 INFRA-ESTRUTURA HIDRICA EM RIO DE CONTAS - BA	F	I	9.287				9.287			
07.040.0183.1145.0078 INFRA-ESTRUTURA HIDRICA EM SERRA ODORADA - BA	F	I	9.287				9.287			
07.040.0183.1145.0079 INFRA-ESTRUTURA HIDRICA EM GRAJERU - BA	F	I	9.287				9.287			

29000 - MINISTERIO DO INTERIOR  
29101 - MINISTERIO DO INTERIOR

NCZ\$ 1.000,00

## PROGRAMA DE TRABALHO

RECURSOS DE TODAS AS FONTES E TRANSFERENCIAS

ESPECIFICAÇÃO	E S F.	I / C	TOTAL	PESSOAL E ENC. SOCIAIS	JUROS E ENC. DA DIVIDA	OUTRAS DESP. CORRENTES	INVESTIMENTOS	INVERSÕES FINANCEIRAS	AMORTIZAÇÃO DA DIVIDA	OUTRAS DESP. DE CAPITAL
07.040.0183.1145.0080 INFRA-ESTRUTURA HIDRICA EM PORANGA - CE	F	I	928				928			
07.040.0183.1145.0081 INFRA-ESTRUTURA HIDRICA EM ITARANTIM - BA	F	I	9.287				9.287			
07.040.0183.1145.5001 INFRA-ESTRUTURA HIDRICA	F	C	376.085				376.085			
07.040.0183.1145 CONSTRUÇÃO DE ADUTORAS PARA SERGIPE			33.681				33.681			
ASSEGURAR O ABASTECIMENTO DE AGUA PARA ARACAJU E PROJETOS INDUSTRIAIS NOS MUNICIPIOS LIMITROFES, COMPREENDENDO A DUPLICAÇÃO DA ADUTORA DO SÃO FRANCISCO E A DUPLICAÇÃO DA ESTAÇÃO D'AGUA DE ARACAJU. - DUPLICAÇÃO DE ADUTORA (KM) * 67 - ESTAÇÃO DE TRATAMENTO D'AGUA CONSTRUIDA (UNIDADE) * 2										
07.040.0183.1145.0001 CONSTRUÇÃO DE ADUTORAS PARA SERGIPE - DUPLICAÇÃO DE ADUTORA (KM) * 67 - ESTAÇÃO DE TRATAMENTO D'AGUA CONSTRUIDA (UNIDADE) * 2	F	I	33.681				33.681			
07.040.0183.1162 APOIO AO PEQUENO PRODUTOR RURAL - PAPP			1.340.875			271.812	612.310	445.779		9.974
PROMOVER O AUMENTO DA PRODUÇÃO E DA PRODUTIVIDADE AGRICOLA, O AUMENTO DAS OPORTUNIDADES DE EMPREGO E RENDA PARA FAMILIAS RURAIS DE BAIXA RENDA; A OFERTA DE RECURSOS HIDRICOS E A GERAÇÃO E DIFUSÃO DE TECNOLOGIA; ESTIMULAR A PARTICIPAÇÃO DA COMUNIDADE EM TODAS AS FASES DE DESENVOLVIMENTO DO PROGRAMA E O APRIMORAMENTO DA EFICIENCIA DOS SERVIÇOS AGRICOLAS DESTINADOS A PEQUENOS AGRICULTORES. - FAMILIA BENEFICIADA (UNIDADE) * 234.000 - PESQUISA DESENVOLVIDA (PESQUISA) * 30 - REGULARIZAÇÃO FUNDIARIA REALIZADA (HA) * 10.919.400 - CREDITO RURAL ATENDIDO (PESSOA) * 33.238										
07.040.0183.1162.0012 CREDITO RURAL DE INVESTIMENTOS - CREDITO RURAL ATENDIDO (PESSOA) * 33.238	F	I	344.725					344.725		
07.040.0183.1162.0013 APOIO A COORDENAÇÃO DE PESQUISA - CPTSA	F	I	9.945			6.145				4.801
07.040.0183.1162.0014 APOIO A COORDENAÇÃO DE PESQUISA - CENTROS DE PESQUISAS - PESQUISA DESENVOLVIDA (PESQUISA) * 30	F	I	13.549			8.376				5.173
07.040.0183.1162.0015 AÇÃO FUNDIARIA - FAMILIA BENEFICIADA (UNIDADE) * 234.000 - REGULARIZAÇÃO FUNDIARIA REALIZADA (HA) * 10.919.400	F	I	870.601			258.291	612.310			
07.040.0183.1162.0017 FUNDO DE TERRAS	F	I	102.054					102.054		
PROTEÇÃO AO TRABALHADOR			30.615	19.316		11.199				
CRECHE			3.751	928		2.823				
07.078.0185.2033 AUXILIO CRECHE			3.751	928		2.823				
ASSEGURAR A EDUCAÇÃO SOB REGIME DE CRECHE AOS FILHOS DE SERVIDORES.										
07.078.0185.2033.0006 MANUTENÇÃO DA CRECHE DO MINISTERIO DO INTERIOR	F	I	3.751	928		2.823				
ASSISTENCIA MEDICA E SANITARIA			8.376			8.376				



29000 - MINISTERIO DO INTERIOR  
29101 - MINISTERIO DO INTERIOR

R\$ 1.000,00

## PROGRAMA DE TRABALHO

RECURSOS DE TODAS AS FONTES E TRANSFERENCIAS

ESPECIFICAÇÃO	E S F.	I / C	TOTAL	PESSOAL E ENC. SOCIAIS	JUROS E ENC. DA DIVIDA	OUTRAS DESP. CORRENTES	INVESTIMENTOS	INVERSÕES FINANCEIRAS	AMORTIZAÇÃO DA DIVIDA	OUTRAS DESP. DE CAPITAL
07.078.0428.2004 ASSISTENCIA MEDICA E ODONTOLOGICA A SERVIDORES  ASSEGURAR A SAUDE FISICA E MENTAL DOS SERVIDORES E SEUS DEPENDENTES, EM CARATER COMPLEMENTAR. - SERVIDOR ATENDIDO (PESSOA) = 1.500			8.376			8.376				
07.078.0428.2004.0003 ASSISTENCIA MEDICA A SERVIDORES - SERVIDOR ATENDIDO (PESSOA) = 750	F	I	4.495			4.495				
07.078.0428.2004.0004 ASSISTENCIA ODONTOLOGICA A SERVIDORES - SERVIDOR ATENDIDO (PESSOA) = 750	F	I	3.881			3.881				
AUXILIO REFEIÇÃO			4.458	4.458						
07.078.0471.2274 CONCESSÃO DE AUXILIO REFEIÇÃO  PROPORCIONAR AO TRABALHADOR EM SEU LOCAL DE TRABALHO, UMA DIETA PROTEICO-CALORICA DIARIA CAPAZ DE LHE ASSEGURAR BOM ESTADO DE SAUDE FISICA E MENTAL.			4.458	4.458						
07.078.0471.2274.0003 CONTRATAÇÃO DE REFEIÇÃO INDUSTRIAL	F	I	4.458	4.458						
VALE TRANSPORTE			13.930	13.930						
07.078.0472.2110 CONCESSÃO DE VALE TRANSPORTE  PROPORCIONAR TRANSPORTE COLETIVO SUBSIDIADO AO TRABALHADOR.			13.930	13.930						
07.078.0472.2110.0003 TRANSPORTE CONTRATADO	F	I	13.930	13.930						
ASSISTENCIA E PREVIDENCIA			4.254.105			4.254.105				
ASSISTENCIA			4.254.105			4.254.105				
ASSISTENCIA FINANCEIRA			88.273			88.273				
15.081.0031.2280 ASSISTENCIA FINANCEIRA A ENTIDADES REGISTRADAS NO CONSELHO NACIONAL DO SERVIÇO SOCIAL  ASSEGURAR RECURSOS FINANCEIROS A ENTIDADES COMUNITARIAS OU FILANTROPICAS ATUANTES NAS AREAS DE EDUCAÇÃO, CULTURA, SAUDE E ALIMENTAÇÃO.			88.273			88.273				
15.081.0031.2280.0003 ASSISTENCIA FINANCEIRA A ENTIDADES REGISTRADAS NO CONSELHO NACIONAL DE SERVIÇO SOCIAL	S	I	88.273			88.273				
ASSISTENCIA COMUNITARIA			4.165.832			4.165.832				
15.081.0487.1144 NOVO JEQUITINHONHA  CRIAR CONDIÇÕES FAVORAVEIS AO DESENVOLVIMENTO DA REGIÃO, ATRAVES DA IMPLANTAÇÃO DE PROJETOS DE INFRA-ESTRUTURA ECONOMICA E SOCIAL, BEM COMO O APROVEITAMENTO DOS RECURSOS HIDRICOS, ESPECIALMENTE O PROGRAMA DOS CURSOS D'AGUA, E O PROGRAMA DE PERENIZAÇÃO DOS CURSOS D'AGUA.			22.287			22.287				
15.081.0487.1144.0005 APOIO PARA MELHORIA DAS CONDIÇÕES DE VIDA DA POPULAÇÃO CARENTE NO VALE DO RIO JEQUITINHONHA	S	I	18.573			18.573				
15.081.0487.1144.0006 PERENIZAÇÃO DO CORREGO SÃO FRANCISCO PARA MELHORIA DA CONDIÇÃO DE VIDA DA POPULAÇÃO DE PEDRA AZUL - MG	S	I	928			928				

29000 - MINISTERIO DO INTERIOR  
29101 - MINISTERIO DO INTERIOR

NCZ\$ 1.000,00

PROGRAMA DE TRABALHO		RECURSOS DE TODAS AS FONTES E TRANSFERENCIAS								
ESPECIFICAÇÃO	E S F.	I / C	TOTAL	PESSOAL E ENC. SOCIATS	JUROS E ENC. DA DIVIDA	OUTRAS DESP. CORRENTES	INVESTIMENTOS	INVERSÕES FINANCEIRAS	AMORTIZAÇÃO DA DIVIDA	OUTRAS DESP. DE CAPITAL
15.081.0487.1144.0007 IRRIGAÇÃO NA BACIA DO RIO PARDO BENEFICIANDO POPULAÇÕES CARENTES	S	I	2.786			2.786				
15.081.0487.1151 APOIO A POPULAÇÃO URBANA CARENTE			1.285.303			1.285.303				
MELHORAR AS CONDIÇÕES DE VIDA DA CLASSE DE BAIXA RENDA ATRAVÉS DE SERVIÇOS URBANOS BÁSICOS E OFERTA DE PONTOS DE ÁGUA E ESGOTOS SANITÁRIOS, EM LOTES URBANIZADOS, BEM COMO PELO APOIO A CENTROS COMUNITÁRIOS DESTINADOS A SERVIÇOS SOCIAIS.										
15.081.0487.1151.0001 INSTALAÇÃO DE SERVIÇOS URBANOS BÁSICOS	S	I	9.166			9.166				
15.081.0487.1151.0002 CENTROS COMUNITÁRIOS DE MÚLTIPLOS USOS	S	I	147.369			147.369				
15.081.0487.1151.0003 APOIO PARA MELHORIA DA INFRA-ESTRUTURA URBANA DE RIO DE CONTAS - BA	S	I	9.751			9.751				
15.081.0487.1151.0004 APOIO PARA MELHORIA DA INFRA-ESTRUTURA URBANA DE ARIPIRACA - AL	S	I	1.858			1.858				
15.081.0487.1151.0005 APOIO PARA MELHORIA DA INFRA-ESTRUTURA URBANA DA PERIFERIA DE FORTALEZA - CE	S	I	9.287			9.287				
15.081.0487.1151.0005 APOIO PARA MELHORIA DA INFRA-ESTRUTURA URBANA DE ACAILÂNDIA - MA	S	I	4.644			4.644				
15.081.0487.1151.0007 APOIO A DRENAGEM EM JUAZEIRO DO NORTE - CE	S	I	4.644			4.644				
15.081.0487.1151.0008 APOIO PARA IMPLEMENTAÇÃO DO ABASTECIMENTO D'ÁGUA DE VOLTA REDONDA - RJ	S	I	6.501			6.501				
15.081.0487.1151.0009 APOIO A DESOBSTRUÇÃO E DESPOLUIÇÃO DO AÇUDE VELHO EM CAMPINA GRANDE - PB	S	I	9.287			9.287				
15.081.0487.1151.0010 APOIO PARA CONSTRUÇÃO DE MERCADO MUNICIPAL EM VILA NOVA MAMORE - RO	S	I	928			928				
15.081.0487.1151.0011 APOIO PARA MELHORIA DA INFRA-ESTRUTURA URBANA DE BAIRROS FAVELADOS DE ALAGOINHAS - BA	S	I	1.858			1.858				
15.081.0487.1151.0012 APOIO PARA MELHORIA DA INFRA-ESTRUTURA URBANA DA FAVELA PARIPE EM SALVADOR - BA	S	I	2.786			2.786				
15.081.0487.1151.0013 APOIO PARA MELHORIA DA INFRA-ESTRUTURA URBANA DE ITAPETINGA - SP	S	I	4.644			4.644				
15.081.0487.1151.0014 APOIO PARA MELHORIA DA INFRA-ESTRUTURA URBANA DE ITU - SP	S	I	1.858			1.858				
15.081.0487.1151.0015 APOIO PARA MELHORIA DA INFRA-ESTRUTURA URBANA DE ITAPEVA - SP	S	I	1.858			1.858				
15.081.0487.1151.0016 APOIO PARA MELHORIA DA INFRA-ESTRUTURA URBANA DE CAPELA DO ALTO - SP	S	I	1.858			1.858				
15.081.0487.1151.0017 APOIO PARA MELHORIA DA INFRA-ESTRUTURA URBANA DE	S	I	928			928				

29000 - MINISTERIO DO INTERIOR  
29101 - MINISTERIO DO INTERIOR

R\$ 1.000,00

## PROGRAMA DE TRABALHO

RECURSOS DE TODAS AS FONTES E TRANSFERENCIAS

ESPECIFICAÇÃO	E S F.	I / C	TOTAL	PESSOAL E ENC. SOCIAIS	JUROS E ENC. DA DIVIDA	OUTRAS DESP. CORRENTES	INVESTIMENTOS	INVERSOES FINANCEIRAS	AMORTIZACAO DA DIVIDA	OUTRAS DESP. DE CAPITAL
IBIUNA - SP										
15.081.0487.1151.0018 APOIO PARA MELHORIA DA INFRA-ESTRUTURA URBANA DE SALTO DE PIRAPORA - SP	S	I	1.858			1.858				
15.081.0487.1151.0019 APOIO PARA MELHORIA DA INFRA-ESTRUTURA URBANA DE SOROCABA - SP	S	I	1.858			1.858				
15.081.0487.1151.0020 APOIO PARA USINA DE COMPOSTAGEM - GARAMUNS - PE	S	I	2.786			2.786				
15.081.0487.1151.0021 APOIO AO SANEAMENTO BASICO NA VILA PARANOA - DF	S	I	1.858			1.858				
15.081.0487.1151.0022 APOIO PARA IMPLEMENTACAO DO ABASTECIMENTO D'AGUA DE PLANALTINA - DF	S	I	1.858			1.858				
15.081.0487.1151.0023 APOIO PARA MELHORIA DA INFRA-ESTRUTURA URBANA DE CRUZEIRO - DF	S	I	1.858			1.858				
15.081.0487.1151.0024 APOIO PARA MELHORIA DA INFRA-ESTRUTURA URBANA DE VILA BURITIS EM PLANALTINA - DF	S	I	1.858			1.858				
15.081.0487.1151.0025 APOIO PARA MELHORIA DA INFRA-ESTRUTURA URBANA DE CANDANGOLANDIA - NUCLEO BANDEIRANTE - DF	S	I	6.501			6.501				
15.081.0487.1151.0026 APOIO PARA MELHORIA DA INFRA-ESTRUTURA URBANA DE SAO JOSE DO GOIABAL - MG	S	I	464			464				
15.081.0487.1151.0029 APOIO PARA MELHORIA DA INFRA-ESTRUTURA URBANA DE ESMERALDAS - MG	S	I	464			464				
15.081.0487.1151.0030 APOIO PARA MELHORIA DA INFRA-ESTRUTURA URBANA DE MONTE ALEGRE - SE	S	I	928			928				
15.081.0487.1151.0031 APOIO PARA IMPLEMENTACAO DO ABASTECIMENTO D'AGUA DE ITABAIANA - SE	S	I	4.644			4.644				
15.081.0487.1151.0032 IMPLANTACAO DE AREAS DE LAZER NO MUNICIPIO DE ARACAJU - SE	S	I	4.644			4.644				
15.081.0487.1151.0033 APOIO PARA MELHORIA DA INFRA-ESTRUTURA URBANA DE IPAMERI - GO	S	I	1.858			1.858				
15.081.0487.1151.0034 APOIO PARA MELHORIA DA INFRA-ESTRUTURA URBANA DE PIRES DO RIO - GO	S	I	6.501			6.501				
15.081.0487.1151.0035 APOIO PARA MELHORIA DA INFRA-ESTRUTURA URBANA DE MOEDA - MG	S	I	928			928				
15.081.0487.1151.0036 APOIO PARA MELHORIA DA INFRA-ESTRUTURA URBANA DE AMPARO DA SERRA - MG	S	I	928			928				
15.081.0487.1151.0037 CENTRO COMUNITARIO DE MULTIPLOS USOS EM FRANCISCO SA - MG	S	I	928			928				
15.081.0487.1151.0038 APOIO PARA MELHORIA DA INFRA-ESTRUTURA URBANA DE JEQUERI - MG	S	I	928			928				
15.081.0487.1151.0039	S	I	928			928				

29000 - MINISTERIO DO INTERIOR  
29101 - MINISTERIO DO INTERIOR

NCZ\$ 1.000,00

PROGRAMA DE TRABALHO		RECURSOS DE TODAS AS FONTES E TRANSFERENCIAS								
ESPECIFICAÇÃO	E S F.	I / C	TOTAL	PESSOAL E ENC. SOCIAIS	JUROS E ENC. DA DIVIDA	OUTRAS DESP. CORRENTES	INVESTIMENTOS	INVERSÕES FINANCEIRAS	AMORTIZAÇÃO DA DIVIDA	OUTRAS DESP. DE CAPITAL
APOIO PARA MELHORIA DA INFRA-ESTRUTURA URBANA DE INHAUMA - MG										
15.081.0487.1151.0040 APOIO PARA MELHORIA DA INFRA-ESTRUTURA URBANA EM NILDOPOLIS - RJ	S	I	4.644			4.644				
15.081.0487.1151.0041 APOIO PARA MELHORIA DA INFRA-ESTRUTURA URBANA DE ARARI - PA	S	I	928			928				
15.081.0487.1151.0042 APOIO PARA CONSTRUÇÃO DE MERCADO MUNICIPAL EM BRAGANÇA - PA	S	I	4.644			4.644				
15.081.0487.1151.0043 APOIO PARA CONSTRUÇÃO DE MERCADO MUNICIPAL EM PORTO SEGURO - BA	S	I	928			928				
15.081.0487.1151.0044 APOIO PARA MELHORIA DA INFRA-ESTRUTURA URBANA DE JABORA - SC	S	I	2.322			2.322				
15.081.0487.1151.0045 APOIO PARA MELHORIA DA INFRA-ESTRUTURA URBANA DE ANGUERA - BA	S	I	1.858			1.858				
15.081.0487.1151.0046 APOIO PARA MELHORIA DA INFRA-ESTRUTURA URBANA DE SANTO ESTEVÃO - BA	S	I	1.858			1.858				
15.081.0487.1151.0047 APOIO PARA MELHORIA DA INFRA-ESTRUTURA URBANA DE BOCA DO ACRE - AM	S	I	464			464				
15.081.0487.1151.0049 APOIO PARA SANEAMENTO URBANO EM JABOATÃO - PE	S	I	4.644			4.644				
15.081.0487.1151.0050 APOIO PARA MELHORIA DA INFRA-ESTRUTURA URBANA DE SANTA RITA - PB	S	I	464			464				
15.081.0487.1151.0051 APOIO PARA MELHORIA DA INFRA-ESTRUTURA URBANA DE BOQUEIRÃO - PB	S	I	464			464				
15.081.0487.1151.0052 CONSTRUÇÃO DE CRECHE EM ARACAJU - SE	S	I	464			464				
15.081.0487.1151.0053 APOIO AO SANEAMENTO BASICO NO MUNICIPIO DE PORTO SEGURO - BA	S	I	1.858			1.858				
15.081.0487.1151.0054 APOIO PARA MELHORIA DA INFRA-ESTRUTURA URBANA DE TEIXEIRA DE FREITAS - BA	S	I	4.644			4.644				
15.081.0487.1151.0055 APOIO PARA MELHORIA DA INFRA-ESTRUTURA URBANA DE MEDEIROS NETO - BA	S	I	4.644			4.644				
15.081.0487.1151.0056 APOIO AO SANEAMENTO BASICO NO MUNICIPIO DE TEIXEIRA DE FREITAS - BA	S	I	1.858			1.858				
15.081.0487.1151.0057 APOIO PARA MELHORIA DA INFRA-ESTRUTURA URBANA DE PORTO SEGURO - BA	S	I	4.644			4.644				
15.081.0487.1151.0058 APOIO AO SANEAMENTO BASICO NO MUNICIPIO DE MEDEIROS NETO - BA	S	I	1.858			1.858				
15.081.0487.1151.0059 APOIO AO SANEAMENTO URBANO NA CIDADE DE ARINOS - MG	S	I	928			928				

29000 - MINISTERIO DO INTERIOR  
29101 - MINISTERIO DO INTERIOR

NCZB 1 000.00

## PROGRAMA DE TRABALHO

RECURSOS DE TODAS AS FONTES E TRANSFERENCIAS

ESPECIFICAÇÃO	E S F.	I / C	TOTAL	PESSOAL E ENC. SOCIAIS	JUROS E ENC. DA DIVIDA	OUTRAS DESP. CORRENTES	INVESTIMENTOS	INVERSÕES FINANCEIRAS	AMORTIZAÇÃO DA DIVIDA	OUTRAS DESP. DE CAPITAL
15.081.0487.1151.0060 APOIO PARA MELHORIA DA INFRA-ESTRUTURA URBANA DO CONTORNO DE VITORIA - ES	S	I	9.287			9.287				
15.081.0487.1151.0061 APOIO PARA MELHORIA DA INFRA-ESTRUTURA URBANA DE GARANHUNS - PE	S	I	27.859			27.859				
15.081.0487.1151.0062 APOIO PARA MELHORIA DA INFRA-ESTRUTURA URBANA DA ORLA DE NATAL - RN	S	I	4.644			4.644				
15.081.0487.1151.0063 APOIO PARA MELHORIA DA INFRA-ESTRUTURA URBANA DE JAGUARIBARA - CE	S	I	464			464				
15.081.0487.1151.0064 APOIO PARA MELHORIA DA INFRA-ESTRUTURA URBANA DE ITAICABA - CE	S	I	464			464				
15.081.0487.1151.0065 APOIO PARA MELHORIA DA INFRA-ESTRUTURA URBANA DE LIMOEIRO DO NORTE - CE	S	I	464			464				
15.081.0487.1151.0066 APOIO PARA MELHORIA DA INFRA-ESTRUTURA URBANA DE ITAPIUNA - CE	S	I	464			464				
15.081.0487.1151.0067 APOIO PARA MELHORIA DA INFRA-ESTRUTURA URBANA DE MISSÃO VELHA - CE	S	I	464			464				
15.081.0487.1151.0068 APOIO PARA MELHORIA DA INFRA-ESTRUTURA URBANA DE APUIRES - CE	S	I	464			464				
15.081.0487.1151.0069 APOIO PARA MELHORIA DA INFRA-ESTRUTURA URBANA DE ACARAU - CE	S	I	464			464				
15.081.0487.1151.0070 APOIO PARA MELHORIA DA INFRA-ESTRUTURA URBANA DE BOA VIAGEM - CE	S	I	464			464				
15.081.0487.1151.0071 APOIO PARA MELHORIA DA INFRA-ESTRUTURA URBANA DE LAVRAS DA MANGABEIRA - CE	S	I	464			464				
15.081.0487.1151.0072 APOIO PARA MELHORIA DA INFRA-ESTRUTURA URBANA DE ARNEIROZ - CE	S	I	464			464				
15.081.0487.1151.0073 APOIO PARA MELHORIA DA INFRA-ESTRUTURA URBANA DE PALHANO - CE	S	I	464			464				
15.081.0487.1151.0074 APOIO PARA MELHORIA DA INFRA-ESTRUTURA URBANA DE QUIXERE - CE	S	I	464			464				
15.081.0487.1151.0075 APOIO PARA MELHORIA DA INFRA-ESTRUTURA URBANA DO CORREGO DO AREIÃO EM RIO POMBA - MG	S	I	4.644			4.644				
15.081.0487.1151.0076 APOIO PARA MELHORIA DA INFRA-ESTRUTURA URBANA DE COLORADO DO OESTE - RO	S	I	2.786			2.786				
15.081.0487.1151.0077 APOIO PARA MELHORIA DA INFRA-ESTRUTURA URBANA DE AMPARO - SP	S	I	2.322			2.322				
15.081.0487.1151.0078 APOIO PARA MELHORIA DA INFRA-ESTRUTURA URBANA DE AGUAS DE LINDOIA - SP	S	I	13.930			13.930				
15.081.0487.1151.0079	S	I	2.322			2.322				

29000 - MINISTERIO DO INTERIOR  
29101 - MINISTERIO DO INTERIOR

NCZ\$ 1.000,00

## PROGRAMA DE TRABALHO

RECURSOS DE TODAS AS FONTES E TRANSFERENCIAS

ESPECIFICAÇÃO	E S F.	I / C	TOTAL	PESSOAL E ENC. SOCIAIS	JUROS E ENC. DA DIVIDA	OUTRAS DESP. CORRENTES	INVESTIMENTOS	INVERSOES FINANCEIRAS	AMORTIZAÇÃO DA DIVIDA	OUTRAS DESP. DE CAPITAL
APOIO PARA MELHORIA DA INFRA-ESTRUTURA URBANA DE LINDOIA - SP										
15.081.0487.1151.0080 APOIO PARA IMPLEMENTAÇÃO DO ABASTECIMENTO D'AGUA DE BRAGANÇA - PA	S	I	1.858			1.858				
15.081.0487.1151.0081 APOIO PARA MELHORIA DA INFRA-ESTRUTURA URBANA DE FLORESTA - PR	S	I	928			928				
15.081.0487.1151.0082 APOIO PARA MELHORIA DA INFRA-ESTRUTURA URBANA DE GAUCHA - PR	S	I	928			928				
15.081.0487.1151.0083 APOIO PARA MELHORIA DA INFRA-ESTRUTURA URBANA DE PARANAQUA - PR	S	I	928			928				
15.081.0487.1151.0084 APOIO PARA MELHORIA DA INFRA-ESTRUTURA URBANA DE PINHALÃO - PR	S	I	928			928				
15.081.0487.1151.0085 APOIO PARA MELHORIA DA INFRA-ESTRUTURA URBANA DE ABREU - PR	S	I	928			928				
15.081.0487.1151.0086 APOIO PARA MELHORIA DA INFRA-ESTRUTURA URBANA DE PARANAPDEMA - PR	S	I	464			464				
15.081.0487.1151.0087 APOIO PARA MELHORIA DA INFRA-ESTRUTURA URBANA DE INAJA - PR	S	I	464			464				
15.081.0487.1151.0088 APOIO A POPULAÇÃO URBANA CARENTE EM TOCANTINOPOLIS - TO	S	I	278			278				
15.081.0487.1151.0089 APOIO A POPULAÇÃO URBANA CARENTE EM ITAGUATINS - TO	S	I	278			278				
15.081.0487.1151.0090 APOIO A POPULAÇÃO URBANA CARENTE EM AUGUSTINOPOLIS - TO	S	I	557			557				
15.081.0487.1151.0091 APOIO A POPULAÇÃO URBANA CARENTE EM GOIATINS - TO	S	I	557			557				
15.081.0487.1151.0092 APOIO A POPULAÇÃO URBANA CARENTE EM FILADELFIA - TO	S	I	557			557				
15.081.0487.1151.0093 APOIO PARA MELHORIA DA INFRA-ESTRUTURA URBANA DE PANELAS - PE	S	I	928			928				
15.081.0487.1151.0094 APOIO PARA MELHORIA DA INFRA-ESTRUTURA URBANA DE TORITAMA - PE	S	I	928			928				
15.081.0487.1151.0095 APOIO PARA MELHORIA DA INFRA-ESTRUTURA URBANA DE BEZERRAS - PE	S	I	928			928				
15.081.0487.1151.0096 APOIO PARA MELHORIA DA INFRA-ESTRUTURA URBANA DE CALUMBI - PE	S	I	464			464				
15.081.0487.1151.0097 APOIO PARA MELHORIA DA INFRA-ESTRUTURA URBANA DE TUPANATINGA - PE	S	I	928			928				
15.081.0487.1151.0098 APOIO PARA MELHORIA DA INFRA-ESTRUTURA URBANA DE PETROLANDIA - PE	S	I	928			928				
15.081.0487.1151.0099 APOIO PARA MELHORIA DA INFRA-ESTRUTURA URBANA DE	S	I	928			928				

29000 - MINISTERIO DO INTERIOR  
29101 - MINISTERIO DO INTERIOR

NCZ\$ 1.000,00

## PROGRAMA DE TRABALHO

RECURSOS DE TODAS AS FONTES E TRANSFERENCIAS

ESPECIFICAÇÃO	E S F.	I / C	TOTAL	PESSOAL E ENC. SOCIAIS	JUROS E ENC. DA DIVIDA	OUTRAS DESP. CORRENTES	INVESTIMENTOS	INVERSÕES FINANCEIRAS	AMORTIZAÇÃO DA DIVIDA	OUTRAS DESP. DE CAPITAL
BUIQUE - PE										
15.081.0487.1151.0100 APOIO A DRENAGEM E INFRA-ESTRUTURA URBANA NA CIDADE DE PARINTINS - AM	S	I	4.644			4.644				
15.081.0487.1151.0101 APOIO PARA MELHORIA DA INFRA-ESTRUTURA URBANA DE MANAUS - AM	S	I	4.644			4.644				
15.081.0487.1151.0102 APOIO A POPULAÇÃO URBANA CARENTE EM PENAPOLIS - SP	S	I	2.322			2.322				
15.081.0487.1151.0103 APOIO PARA MELHORIA DA INFRA-ESTRUTURA URBANA DE TERESINA - PI	S	I	12.072			12.072				
15.081.0487.1151.0104 APOIO PARA MELHORIA DA INFRA-ESTRUTURA URBANA DE ANCHIETA - ES	S	I	4.644			4.644				
15.081.0487.1151.0105 SISTEMA DE ESGOTOS DE CACHOEIRO DE ITAPEMIRIM - ES	S	I	2.786			2.786				
15.081.0487.1151.0106 APOIO PARA MELHORIA DA INFRA-ESTRUTURA URBANA DE MOBILUCA - SP	S	I	928			928				
15.081.0487.1151.0107 CONSTRUÇÃO DE CRECHE EM CAPELA DO ALTO - SP	S	I	2.786			2.786				
15.081.0487.1151.0108 APOIO PARA MELHORIA DA INFRA-ESTRUTURA URBANA DE CABREUVA - SP	S	I	1.858			1.858				
15.081.0487.1151.0109 APOIO PARA MELHORIA DA INFRA-ESTRUTURA URBANA DE CHARQUEADA - SP	S	I	928			928				
15.081.0487.1151.0110 APOIO PARA MELHORIA DA INFRA-ESTRUTURA URBANA DE BOFETE - SP	S	I	928			928				
15.081.0487.1151.0111 APOIO FINANCEIRO PARA HOSPITAIS E POSTOS DE SAUDE EM TIMBAUBA - PE	S	I	1.858			1.858				
15.081.0487.1151.0112 APOIO FINANCEIRO PARA HOSPITAIS E POSTOS DE SAUDE EM BOM JARDIM - PE	S	I	4.644			4.644				
15.081.0487.1151.0113 APOIO PARA MELHORIA DA INFRA-ESTRUTURA URBANA DE RODELAS - BA	S	I	4.644			4.644				
15.081.0487.1151.0114 APOIO PARA RECUPERAÇÃO DE PASSARELAS NO PARQUE NACIONAL DE IGUAÇU - PR	S	I	5.572			5.572				
15.081.0487.1151.0115 APOIO PARA MELHORIA DA INFRA-ESTRUTURA URBANA DE JI-PARANA - RO	S	I	928			928				
15.081.0487.1151.0117 APOIO PARA MELHORIA DA INFRA-ESTRUTURA URBANA DE JARU - RO	S	I	1.858			1.858				
15.081.0487.1151.0118 APOIO PARA MELHORIA DA INFRA-ESTRUTURA URBANA DE OURO PRETO D'OESTE - RO	S	I	928			928				
15.081.0487.1151.0119 APOIO PARA CONSTRUÇÃO DE MERCADO POPULAR DE SÃO JOSE DO BELMONTE - PE	S	I	1.858			1.858				
15.081.0487.1151.0120 APOIO PARA CONSTRUÇÃO DE MERCADO POPULAR EM EXU - PE	S	I	1.858			1.858				

29000 - MINISTERIO DO INTERIOR  
29101 - MINISTERIO DO INTERIOR

NCZ\$ 1.000,00

## PROGRAMA DE TRABALHO

RECURSOS DE TODAS AS FONTES E TRANSFERENCIAS

ESPECIFICAÇÃO	E S F.	I / C	TOTAL	PESSOAL E ENC. SOCIAIS	JUROS E ENC. DA DIVIDA	OUTRAS DESP. CORRENTES	INVESTIMENTOS	INVERSÕES FINANCEIRAS	AMORTIZAÇÃO DA DIVIDA	OUTRAS DESP. DE CAPITAL
15.081.0487.1151.0121 APOIO PARA CONSTRUÇÃO DO MERCADO DO PEQUENO PRODUTOR DE SERRA TALHADA - PE	S	I	2.786			2.786				
15.081.0487.1151.0122 APOIO PARA IMPLEMENTAÇÃO DO ABASTECIMENTO D'AGUA DE BOA VISTA EM PRIMAVERA - PA	S	I	928			928				
15.081.0487.1151.0123 APOIO PARA IMPLEMENTAÇÃO DO ABASTECIMENTO D'AGUA DE VISEU - PA	S	I	1.392			1.392				
15.081.0487.1151.0124 APOIO PARA IMPLEMENTAÇÃO DO ABASTECIMENTO D'AGUA DE MONTE ALEGRE - PA	S	I	464			464				
15.081.0487.1151.0125 APOIO PARA IMPLEMENTAÇÃO DO ABASTECIMENTO D'AGUA DE SÃO JOÃO DE PIRABAS - PA	S	I	464			464				
15.081.0487.1151.0126 APOIO PARA AMPLIAÇÃO DE SERVIÇOS DE ABASTECIMENTO DE AGUA DE VISEU - PA	S	I	928			928				
15.081.0487.1151.0127 APOIO PARA MELHORIA DA INFRA-ESTRUTURA URBANA DE BENEDITO NOVO - SC	S	I	6.501			6.501				
15.081.0487.1151.0128 APOIO PARA CONSTRUÇÃO DE MERCADO MUNICIPAL EM ITAJAI - SC	S	I	3.436			3.436				
15.081.0487.1151.0129 APOIO PARA MELHORIA DA INFRA-ESTRUTURA URBANA DE SÃO VICENTE - SP	S	I	2.786			2.786				
15.081.0487.1151.0130 APOIO PARA MELHORIA DA INFRA-ESTRUTURA URBANA DE RIOLANDIA - SP	S	I	1.858			1.858				
15.081.0487.1151.0131 APOIO PARA MELHORIA DA INFRA-ESTRUTURA URBANA DE VALPARAISO - SP	S	I	928			928				
15.081.0487.1151.0132 APOIO PARA MELHORIA DA INFRA-ESTRUTURA URBANA DE PALMARES PAULISTA - SP	S	I	928			928				
15.081.0487.1151.0133 APOIO A DRENAGEM DO RIO ANTONIO EM BRUMADO - BA	S	I	4.644			4.644				
15.081.0487.1151.0134 APOIO PARA MELHORIA DA INFRA-ESTRUTURA URBANA DE JOSELANDIA - MA	S	I	2.786			2.786				
15.081.0487.1151.0135 APOIO PARA IMPLEMENTAÇÃO DO ABASTECIMENTO D'AGUA DE ESPERANTINOPOLIS - MA	S	I	464			464				
15.081.0487.1151.0136 APOIO PARA MELHORIA DA INFRA-ESTRUTURA URBANA DO CONJUNTO HABITACIONAL PAJUÇARA EM NATAL - RN	S	I	928			928				
15.081.0487.1151.0137 APOIO A DRENAGEM E URBANIZAÇÃO DA LAGGA DE SÃO CONRADO - RN	S	I	928			928				
15.081.0487.1151.0138 APOIO PARA MELHORIA DA INFRA-ESTRUTURA URBANA DE JAGUARUANA - CE	S	I	3.715			3.715				
15.081.0487.1151.0139 APOIO PARA MELHORIA DA INFRA-ESTRUTURA URBANA DE QUIXERANDUBIM - CE	S	I	3.715			3.715				
15.081.0487.1151.0140	S	I	2.786			2.786				



29000 - MINISTERIO DO INTERIOR  
29101 - MINISTERIO DO INTERIOR

NC28 1 000.00

## PROGRAMA DE TRABALHO

RECURSOS DE TODAS AS FONTES E TRANSFERENCIAS

ESPECIFICAÇÃO	E S F.	I / C	TOTAL	PESSOAL E ENC. SOCIAIS	JUROS E ENC. DA DIVIDA	OUTRAS DESP. CORRENTES	INVESTIMENTOS	INVERSÕES FINANCEIRAS	AMORTIZAÇÃO DA DIVIDA	OUTRAS DESP. DE CAPITAL
APOIO PARA MELHORIA DA INFRA-ESTRUTURA URBANA NO MORRO DO BOREL NO RIO DE JANEIRO										
15.081.0487.1151.0141 APOIO A POPULAÇÃO URBANA CARENTE EM PETROPOLIS - RJ	S	I	10.215			10.215				
15.081.0487.1151.0142 APOIO A POPULAÇÃO URBANA CARENTE EM DUQUE DE CAXIAS - RJ	S	I	4.644			4.644				
15.081.0487.1151.0143 APOIO AO PROJETO PRO-SANEAR EM CAMPINAS - SP	S	I	9.287			9.287				
15.081.0487.1151.0144 APOIO PARA PERENIZAÇÃO DO RIO SOLITRE DE CAMPO FORMOSO EM JUAZEIRO - BA	S	I	1.858			1.858				
15.081.0487.1151.0145 APOIO PARA PERENIZAÇÃO DO RIO JACARE EM TRECE - BA	S	I	1.858			1.858				
15.081.0487.1151.0146 APOIO PARA MELHORIA DA INFRA-ESTRUTURA URBANA DE ACARAPE - CE	S	I	928			928				
15.081.0487.1151.0147 APOIO FINANCEIRO PARA HOSPITAIS E POSTOS DE SAUDE JERONIMO MONTEIRO - ES	S	I	4.644			4.644				
15.081.0487.1151.0148 APOIO PARA MELHORIA DA INFRA-ESTRUTURA URBANA DE FLEXEIRA - AL	S	I	1.858			1.858				
15.081.0487.1151.0149 APOIO PARA CANALIZAÇÃO DO CORREGO DO MOSQUITO EM ANDRADAS - MG	S	I	1.858			1.858				
15.081.0487.1151.0150 APOIO PARA IMPLEMENTAÇÃO DO ABASTECIMENTO D'AGUA DE SÃO CRISTOVÃO - SE	S	I	4.644			4.644				
15.081.0487.1151.0151 APOIO PARA MELHORIA DA INFRA-ESTRUTURA URBANA DE SÃO CRISTOVÃO - SE	S	I	2.786			2.786				
15.081.0487.1151.0152 APOIO PARA MELHORIA DA INFRA-ESTRUTURA URBANA DE TOLEDO - PR	S	I	4.644			4.644				
15.081.0487.1151.0153 APOIO A POPULAÇÃO URBANA CARENTE EM VIANA - ES	S	I	4.644			4.644				
15.081.0487.1151.0154 APOIO A POPULAÇÃO CARENTE EM MUNITZ FREIRE - ES	S	I	4.644			4.644				
15.081.0487.1151.0155 APOIO PARA MELHORIA DA INFRA-ESTRUTURA URBANA DE CODO - MA	S	I	1.858			1.858				
15.081.0487.1151.0156 APOIO PARA MELHORIA DA INFRA-ESTRUTURA URBANA DE ARACAJU - SE	S	I	3.715			3.715				
15.081.0487.1151.0157 APOIO PARA MELHORIA DA INFRA-ESTRUTURA URBANA DE PIRAUBA - MG	S	I	928			928				
15.081.0487.1151.0159 APOIO PARA MELHORIA DA INFRA-ESTRUTURA URBANA DE JOÃO PESSOA - PB	S	I	9.287			9.287				
15.081.0487.1151.0160 URBANIZAÇÃO DAS FAVELAS PORTO DE JOÃO TOTA E BEIRA MALHADA - JOÃO PESSOA - PB	S	I	18.573			18.573				
15.081.0487.1151.0161 APOIO PARA MELHORIA DA INFRA-ESTRUTURA URBANA DE BAIROS DE BAIXA RENDA DE ARACAJU - SE	S	I	18.573			18.573				

29000 - MINISTERIO DO INTERIOR  
29101 - MINISTERIO DO INTERIOR

NCZ\$ 1.000,00

## PROGRAMA DE TRABALHO

RECURSOS DE TODAS AS FONTES E TRANSFERENCIAS

ESPECIFICAÇÃO	E S F.	I / C	TOTAL	PESSOAL E ENC. SOCIAIS	JUROS E ENC. DA DIVIDA	OUTRAS DESP. CORRENTES	INVESTIMENTOS	INVERSOES FINANCEIRAS	AMORTIZAÇÃO DA DIVIDA	OUTRAS DESP. DE CAPITAL
15.081.0487.1151.0162 APOIO PARA MELHORIA DA INFRA-ESTRUTURA URBANA DO PROJETO ROSA ELZE II EM ARACAJU - SE	S	I	4.644			4.644				
15.081.0487.1151.0163 APOIO PARA IMPLEMENTAÇÃO DO ABASTECIMENTO D'AGUA DE MONTE ALEGRE DO SUL - SP	S	I	928			928				
15.081.0487.1151.0164 APOIO PARA IMPLEMENTAÇÃO DO ABASTECIMENTO D'AGUA DE VALINHOS - SP	S	I	4.644			4.644				
15.081.0487.1151.0165 APOIO PARA IMPLEMENTAÇÃO DO ABASTECIMENTO D'AGUA DE INDAIAUBA - SP	S	I	1.858			1.858				
15.081.0487.1151.0166 APOIO PARA CONSTRUÇÃO DE MERCADO MUNICIPAL EM ARAGUATINS - TO	S	I	928			928				
15.081.0487.1151.0167 SISTEMA DE ESGOTOS DE BARRA DOS COQUEIROS EM ARACAJU - SE	S	I	928			928				
15.081.0487.1151.0168 APOIO PARA MELHORIA DA INFRA-ESTRUTURA URBANA DE ESPIGAO DO OESTE - RO	S	I	6.501			6.501				
15.081.0487.1151.0169 APOIO A DRENAGEM DO BAIRRO CORDADINHO - SÃO LUIS - MA	S	I	4.644			4.644				
15.081.0487.1151.0170 APOIO PARA MELHORIA DA INFRA-ESTRUTURA URBANA DE JAPARATUBA - SE	S	I	928			928				
15.081.0487.1151.0171 APOIO PARA MELHORIA DA INFRA-ESTRUTURA URBANA DE IGARASSU - PE	S	I	928			928				
15.081.0487.1151.0172 APOIO PARA MELHORIA DA INFRA-ESTRUTURA URBANA DE ABREU DE LIMA - PE	S	I	928			928				
15.081.0487.1151.0173 APOIO PARA MELHORIA DA INFRA-ESTRUTURA URBANA DE PAULISTA - PE	S	I	928			928				
15.081.0487.1151.0174 APOIO PARA MELHORIA DA INFRA-ESTRUTURA URBANA DE CRUZEIRO DO SUL - AC	S	I	4.644			4.644				
15.081.0487.1151.0175 APOIO PARA MELHORIA DA INFRA-ESTRUTURA URBANA DE XAPURI - AC	S	I	928			928				
15.081.0487.1151.0176 APOIO PARA MELHORIA DA INFRA-ESTRUTURA URBANA DE PLACIDO DE CASTRO - AC	S	I	928			928				
15.081.0487.1151.0177 APOIO PARA MELHORIA DA INFRA-ESTRUTURA URBANA DE BRASILEIA - AC	S	I	4.644			4.644				
15.081.0487.1151.0178 APOIO PARA MELHORIA DA INFRA-ESTRUTURA URBANA DE TARAUACA - AC	S	I	928			928				
15.081.0487.1151.0179 APOIO PARA MELHORIA DA INFRA-ESTRUTURA URBANA DA PERIFERIA DE JOÃO PESSOA - PB	S	I	4.644			4.644				
15.081.0487.1151.0180 APOIO PARA MELHORIA DA INFRA-ESTRUTURA URBANA DE MANGA - MG	S	I	464			464				
15.081.0487.1151.0181	S	I	4.644			4.644				

29000 - MINISTERIO DO INTERIOR  
29101 - MINISTERIO DO INTERIOR

NCZB 1 000.00

PROGRAMA DE TRABALHO		RECURSOS DE TODAS AS FONTES E TRANSFERENCIAS								
ESPECIFICAÇÃO	E S F.	I / C	TOTAL	PESSOAL E ENC. SOCIAIS	JUROS E ENC. DA DIVIDA	OUTRAS DESP. CORRENTES	INVESTIMENTOS	INVERSÕES FINANCEIRAS	AMORTIZAÇÃO DA DIVIDA	OUTRAS DESP. DE CAPITAL
CENTRO COMUNITARIO DE MULTIPLOS USOS EM AMELIA RODRIGUES - BA										
15.081.0487.1151.0182 APOIO PARA CONSTRUÇÃO DE MATADOURO MUNICIPAL EM GUARACIABA DO NORTE - CE	S	I	2.785			2.785				
15.081.0487.1151.0183 RECUPERAÇÃO DE LINHAS EM PORTO ALEGRE - RS	S	I	1.858			1.858				
15.081.0487.1151.0184 CONSTRUÇÃO DE CRECHE EM PORTO ALEGRE - RS	S	I	2.322			2.322				
15.081.0487.1151.0185 APOIO PARA IMPLEMENTAÇÃO DO ABASTECIMENTO D'AGUA DE MIRINZAL - MA	S	I	928			928				
15.081.0487.1151.0186 APOIO PARA CONSTRUÇÃO DE MERCADO MUNICIPAL EM LAGO DA PEDRA - MA	S	I	742			742				
15.081.0487.1151.0187 APOIO PARA MELHORIA DA INFRA-ESTRUTURA URBANA DE CENTRAL - BA	S	I	464			464				
15.081.0487.1151.0188 CONSTRUÇÃO DE CRECHE EM CONTENDA - PR	S	I	464			464				
15.081.0487.1151.0189 APOIO PARA IMPLEMENTAÇÃO DO ABASTECIMENTO D'AGUA DE BOM JESUS DA LAPA - BA	S	I	4.644			4.644				
15.081.0487.1151.0191 APOIO A POPULAÇÃO URBANA CARENTE EM PEÇANHA - MG	S	I	464			464				
15.081.0487.1151.0192 CENTRO COMUNITARIO DE MULTIPLOS USOS EM GOIANIA - GO	S	I	928			928				
15.081.0487.1151.0193 APOIO PARA IMPLEMENTAÇÃO DO ABASTECIMENTO D'AGUA DE ITAPOLIS - SP	S	I	4.644			4.644				
15.081.0487.1151.0194 APOIO PARA MELHORIA DA INFRA-ESTRUTURA URBANA DE RIO CLARO - SP	S	I	9.287			9.287				
15.081.0487.1151.0195 APOIO PARA MELHORIA DA INFRA-ESTRUTURA URBANA DE POUSO ALEGRE - MG	S	I	464			464				
15.081.0487.1151.0197 APOIO PARA MELHORIA DA INFRA-ESTRUTURA URBANA DE POÇOS DE CALDAS - MG	S	I	928			928				
15.081.0487.1151.0198 APOIO PARA MELHORIA DA INFRA-ESTRUTURA URBANA DE IPIRA - BA	S	I	928			928				
15.081.0487.1151.0199 APOIO PARA MELHORIA DA INFRA-ESTRUTURA URBANA DE ITAQUAI - RJ	S	I	4.644			4.644				
15.081.0487.1151.0200 APOIO PARA MELHORIA DA INFRA-ESTRUTURA URBANA DE ARARUAMA - RJ	S	I	4.644			4.644				
15.081.0487.1151.0201 CONSTRUÇÃO DE CRECHE EM ITABAIANA - SE	S	I	928			928				
15.081.0487.1151.0202 APOIO PARA MELHORIA DA INFRA-ESTRUTURA URBANA DE PARAOPEBA - MG	S	I	928			928				
15.081.0487.1151.0203 APOIO PARA MELHORIA DA INFRA-ESTRUTURA URBANA DE SÃO GABRIEL DA PALHA - ES	S	I	1.858			1.858				

29000 - MINISTERIO DO INTERIOR  
29101 - MINISTERIO DO INTERIOR

NCZ\$ 1.000,00

## PROGRAMA DE TRABALHO

RECURSOS DE TODAS AS FONTES E TRANSFERENCIAS

ESPECIFICAÇÃO	E S F.	I / C	TOTAL	PESSOAL E ENC. SOCIAIS	JUROS E ENC. DA DIVIDA	OUTRAS DESP. CORRENTES	INVESTIMENTOS	INVERSÕES FINANCEIRAS	AMORTIZAÇÃO DA DIVIDA	OUTRAS DESP. DE CAPITAL
15.081.0487.1151.0204 APOIO PARA MELHORIA DA INFRA-ESTRUTURA URBANA DO BAIRRO PRETO EM ITAGUAÇU - ES	S	I	928			928				
15.081.0487.1151.0205 APOIO PARA MELHORIA DA INFRA-ESTRUTURA URBANA DE ITAGUAÇU - ES	S	I	928			928				
15.081.0487.1151.0206 APOIO PARA MELHORIA DA INFRA-ESTRUTURA URBANA DE ALTO RIO NOVO - ES	S	I	928			928				
15.081.0487.1151.0207 APOIO A DRENAGEM E SANEAMENTO DE CORREGOS URBANOS NO MUNICIPIO DE ATILIO VIVACQUA - ES	S	I	928			928				
15.081.0487.1151.0208 CENTRO COMUNITARIO DE MULTIPLOS USOS EM JUSCIMEIRA - MT	S	I	2.786			2.786				
15.081.0487.1151.0209 CENTRO COMUNITARIO DE MULTIPLOS USOS EM POXOREO - MT	S	I	928			928				
15.081.0487.1151.0210 CENTRO COMUNITARIO DE MULTIPLOS USOS EM GENERAL CARNEIRO - MT	S	I	928			928				
15.081.0487.1151.0211 APOIO PARA A POPULAÇÃO URBANA CARENTE EM BENTO GONÇALVES - RS	S	I	1.858			1.858				
15.081.0487.1151.0212 APOIO PARA IMPLEMENTAÇÃO DO ABASTECIMENTO D'AGUA DE PATOS DE MINAS - MG	S	I	1.858			1.858				
15.081.0487.1151.0213 APOIO PARA MELHORIA DA INFRA-ESTRUTURA URBANA DE ITA - SC	S	I	928			928				
15.081.0487.1151.0214 APOIO PARA MELHORIA DA INFRA-ESTRUTURA URBANA DE GALVÃO - SC	S	I	928			928				
15.081.0487.1151.0215 CENTRO COMUNITARIO DE MULTIPLOS USOS NO BAIRRO SANTA TEREZINHA EM XAXIM - SC	S	I	464			464				
15.081.0487.1151.0216 APOIO PARA MELHORIA DA INFRA-ESTRUTURA URBANA DE QUIXADA - CE	S	I	928			928				
15.081.0487.1151.0217 APOIO PARA MELHORIA DA INFRA-ESTRUTURA URBANA DE PALMACIA - CE	S	I	928			928				
15.081.0487.1151.0218 APOIO A POPULAÇÃO URBANA CARENTE EM ACREUNA - GO	S	I	464			464				
15.081.0487.1151.0219 APOIO PARA MELHORIA DA INFRA-ESTRUTURA URBANA DE UBAIRA - BA	S	I	928			928				
15.081.0487.1151.0220 CENTRO COMUNITARIO DE MULTIPLOS USOS EM BETANIA - PE	S	I	2.786			2.786				
15.081.0487.1151.0221 APOIO PARA MELHORIA DA INFRA-ESTRUTURA URBANA DE SANTA LUZIA DO ITANHY - SE	S	I	464			464				
15.081.0487.1151.0222 APOIO PARA MELHORIA DA INFRA-ESTRUTURA URBANA DE ITABAIANINHA - SE	S	I	1.392			1.392				
15.081.0487.1151.0223 APOIO PARA MELHORIA DA INFRA-ESTRUTURA URBANA DE ESTANCIA - SE	S	I	928			928				

29000 - MINISTERIO DO INTERIOR  
29101 - MINISTERIO DO INTERIOR

NC28 1 000,00

## PROGRAMA DE TRABALHO

RECURSOS DE TODAS AS FONTES E TRANSFERENCIAS

ESPECIFICAÇÃO	E S F.	I / C	TOTAL	PESSOAL E ENC. SOCIAIS	JUROS E ENC. DA DIVIDA	OUTRAS DESP. CORRENTES	INVESTIMENTOS	INVERSOES FINANCEIRAS	AMORTIZAÇÃO DA DIVIDA	OUTRAS DESP. DE CAPITAL
15.081.0487.1151.0224 APOIO PARA IMPLEMENTAÇÃO DO ABASTECIMENTO D'AGUA DE CAPELA - SE	S	I	928			928				
15.081.0487.1151.0225 CENTRO COMUNITARIO DE MULTIPLOS USOS EM ARAUCARIA - PR	S	I	1.858			1.858				
15.081.0487.1151.0226 CENTRO COMUNITARIO DE MULTIPLOS USOS EM COLOMBO - PR	S	I	928			928				
15.081.0487.1151.0227 APOIO PARA CONSTRUÇÃO DE MATADOURO MUNICIPAL EM SANTO AMARO - BA	S	I	4.644			4.644				
15.081.0487.1151.0228 APOIO PARA CONSTRUÇÃO DE MERCADO MUNICIPAL EM TPOJUCA - PE	S	I	1.858			1.858				
15.081.0487.1151.0229 APOIO PARA MELHORIA DA INFRA-ESTRUTURA URBANA DE BELEM - PA	S	I	9.287			9.287				
15.081.0487.1151.0230 APOIO A POPULAÇÃO URBANA CARENTE EM PAINEIRAS - MG	S	I	464			464				
15.081.0487.1151.0231 APOIO A POPULAÇÃO URBANA CARENTE EM MALACACHETA - MG	S	I	928			928				
15.081.0487.1151.0232 APOIO A POPULAÇÃO URBANA CARENTE EM VIRGINOPOLIS - MG	S	I	464			464				
15.081.0487.1151.0233 APOIO A POPULAÇÃO URBANA CARENTE EM SANTA MARIA DO SUAÇUI - MG	S	I	464			464				
15.081.0487.1151.0234 APOIO A POPULAÇÃO URBANA CARENTE EM RIO VERMELHO - MG	S	I	464			464				
15.081.0487.1151.0235 APOIO PARA MELHORIA DA INFRA-ESTRUTURA URBANA EM BARREIROS - PE	S	I	4.644			4.644				
15.081.0487.1151.0236 APOIO A POPULAÇÃO URBANA CARENTE EM DIVINOLANDIA - MG	S	I	464			464				
15.081.0487.1151.0237 APOIO AO SANEAMENTO BASICO E URBANIZAÇÃO EM CUSTODIA - PE	S	I	928			928				
15.081.0487.1151.0238 APOIO AO SANEAMENTO BASICO E URBANIZAÇÃO EM TRIUNFO - PE	S	I	928			928				
15.081.0487.1151.0239 APOIO PARA IMPLEMENTAÇÃO DO ABASTECIMENTO D'AGUA DE PRATAGY - AL	S	I	1.858			1.858				
15.081.0487.1151.0240 CONSTRUÇÃO DE CRECHE EM JARU - RO	S	I	464			464				
15.081.0487.1151.0241 CONSTRUÇÃO DE CRECHE EM JI-PARANA - RO	S	I	464			464				
15.081.0487.1151.0242 CONSTRUÇÃO DE CRECHE EM OURO PRETO D'OESTE - RO	S	I	464			464				
15.081.0487.1151.0243 CONSTRUÇÃO DE CRECHE EM SENHOR DO BONFIM - BA	S	I	1.858			1.858				
15.081.0487.1151.0244 CONSTRUÇÃO DE CRECHE EM SALVADOR - BA	S	I	1.858			1.858				
15.081.0487.1151.0245 CONSTRUÇÃO DE CRECHE EM JIGUIRIÇA - BA	S	I	1.858			1.858				
15.081.0487.1151.0246 CONSTRUÇÃO DE CRECHE EM PONTO ALTO - DISTRITO PARAJU -	S	I	928			928				

29000 - MINISTERIO DO INTERIOR  
29101 - MINISTERIO DO INTERIOR

NCZ\$ 1.000,00

PROGRAMA DE TRABALHO		RECURSOS DE TODAS AS FONTES E TRANSFERENCIAS								
ESPECIFICAÇÃO	E S F.	I / C	TOTAL	PESSOAL E ENC. SOCIAIS	JUROS E ENC. DA DIVIDA	OUTRAS DESP. CORRENTES	INVESTIMENTOS	INVERSÕES FINANCEIRAS	AMORTIZAÇÃO DA DIVIDA	OUTRAS DESP. DE CAPITAL
DOMINGOS MARTINS - ES										
15.081.0487.1151.0247 OBRAS COMPLEMENTARES DE URBANIZAÇÃO DE JARDIM BRASIL E VILA POPULAR EM OLINDA - PE	S	I	3.715			3.715				
15.081.0487.1151.0248 OBRAS COMPLEMENTARES DE URBANIZAÇÃO EM CAIXA D'AGUA, AGUAS COMPRIDAS E SAPUCAIA - OLINDA - PE	S	I	4.644			4.644				
15.081.0487.1151.0249 OBRAS COMPLEMENTARES DE URBANIZAÇÃO DE RIO DOCE E TABAJARA - OLINDA - PE	S	I	4.644			4.644				
15.081.0487.1151.0250 OBRAS COMPLEMENTARES DE URBANIZAÇÃO DE SÍTIO NOVO E SALGADINHO EM OLINDA - PE	S	I	2.786			2.786				
15.081.0487.1151.0251 OBRAS COMPLEMENTARES DE URBANIZAÇÃO DE BAIRRO NOVO, CASA CAIADA E JARDIM ATLANTICO, OLINDA - PE	S	I	6.672			6.672				
15.081.0487.1151.0252 CONSTRUÇÃO DE CRECHE EM AGUIA BRANCA - ES	S	I	928			928				
15.081.0487.1151.0254 CENTRO COMUNITARIO DE MULTIPLoS USOS DE CRUANJI EM TIMBAUBA - PE	S	I	2.786			2.786				
15.081.0487.1151.0258 APOIO PARA MELHORIA DA INFRA-ESTRUTURA URBANA DE ESPIRITO SANTO DOS DOURADOS - MG	S	I	464			464				
15.081.0487.1151.0259 APOIO PARA MELHORIA DA INFRA-ESTRUTURA URBANA DE CONGONHAL - MG	S	I	464			464				
15.081.0487.1151.0260 APOIO PARA MELHORIA DA INFRA-ESTRUTURA URBANA DE BOTELHOS - MG	S	I	464			464				
15.081.0487.1151.0261 APOIO PARA MELHORIA DA INFRA-ESTRUTURA URBANA DE CALDAS - MG	S	I	464			464				
15.081.0487.1151.0263 APOIO PARA MELHORIA DA INFRA-ESTRUTURA URBANA DE ESTIVA - MG	S	I	464			464				
15.081.0487.1151.0264 APOIO PARA MELHORIA DA INFRA-ESTRUTURA URBANA DE BOM REPOUSO - MG	S	I	464			464				
15.081.0487.1151.0265 APOIO A CONSTRUÇÃO DE UNIDADE SANITARIA EM PANEAS - PE	S	I	928			928				
15.081.0487.1151.0266 APOIO A CONSTRUÇÃO DE UNIDADE SANITARIA EM VARZEA - PE	S	I	464			464				
15.081.0487.1151.0267 APOIO PARA IMPLEMENTAÇÃO DO ABASTECIMENTO D'AGUA DO BAIRRO MANARI NOVO EM INAJA - PE	S	I	928			928				
15.081.0487.1151.0268 APOIO PARA MELHORIA DA INFRA-ESTRUTURA URBANA DE ADRIANOPOLIS - PR	S	I	657			657				
15.081.0487.1151.0269 APOIO PARA MELHORIA DA INFRA-ESTRUTURA URBANA DE ALMIRANTE TAMANDARE - PR	S	I	657			657				
15.081.0487.1151.0270 APOIO PARA MELHORIA DA INFRA-ESTRUTURA URBANA DE CAMPINA GRANDE DO SUL - PR	S	I	4.644			4.644				
15.081.0487.1151.0271	S	I	464			464				

29000 - MINISTERIO DO INTERIOR  
29101 - MINISTERIO DO INTERIOR

RZ\$ 1.000,00

## PROGRAMA DE TRABALHO

RECURSOS DE TODAS AS FONTES E TRANSFERENCIAS

ESPECIFICAÇÃO	E S F.	I / C	TOTAL	PESSOAL E ENC. SOCIAIS	JUROS E ENC. DA DIVIDA	OUTRAS DESP. CORRENTES	INVESTIMENTOS	INVERSÕES FINANCEIRAS	AMORTIZAÇÃO DA DIVIDA	OUTRAS DESP. DE CAPITAL
APOIO PARA MELHORIA DA INFRA-ESTRUTURA URBANA DE GUARAPUAVA - PR										
15.081.0487.1151.0272 APOIO PARA MELHORIA DA INFRA-ESTRUTURA URBANA DE GENERAL CARNEIRO - PR	S	I	464			464				
15.081.0487.1151.0273 APOIO PARA MELHORIA DA INFRA-ESTRUTURA URBANA DE JABOTI - PR	S	I	464			464				
15.081.0487.1151.0274 APOIO PARA MELHORIA DA INFRA-ESTRUTURA URBANA DE MANDAGUARI - PR	S	I	464			464				
15.081.0487.1151.0275 APOIO PARA MELHORIA DA INFRA-ESTRUTURA URBANA DE PALMAS - PR	S	I	464			464				
15.081.0487.1151.0276 APOIO PARA MELHORIA DA INFRA-ESTRUTURA URBANA DE JACAREZINHO - PR	S	I	464			464				
15.081.0487.1151.0277 APOIO FINANCEIRO PARA HOSPITAIS E POSTOS DE SAUDE EM OURO VERDE - PR	S	I	928			928				
15.081.0487.1151.0278 SANEAMENTO URBANO EM TOLEDO - PR	S	I	928			928				
15.081.0487.1151.0279 APOIO PARA IMPLANTAÇÃO DE UNIDADES DE RECICLAGEM DE USINA DE LIXO EM NOVA IGUAÇU - RJ	S	I	928			928				
15.081.0487.1151.0280 APOIO PARA IMPLANTAÇÃO DE UNIDADES DE RECICLAGEM DE USINA DE LIXO EM PARACAMBI - RJ	S	I	1.858			1.858				
15.081.0487.1151.0281 APOIO PARA IMPLANTAÇÃO DE UNIDADES DE RECICLAGEM DE USINA DE LIXO EM SÃO JOÃO DO MERITI - RJ	S	I	1.858			1.858				
15.081.0487.1151.0282 APOIO PARA IMPLANTAÇÃO DE UNIDADES DE RECICLAGEM DE USINA DE LIXO EM DUQUE DE CARIAS - RJ	S	I	1.858			1.858				
15.081.0487.1151.0283 APOIO A DRENAGEM NO MUNICIPIO DE VILA VELHA - ES	S	I	928			928				
15.081.0487.1151.0284 CONSTRUÇÃO DE CRECHE EM SUMIDOURO - RJ	S	I	928			928				
15.081.0487.1151.0286 APOIO PARA MELHORIA DA INFRA-ESTRUTURA URBANA DE COARI - AM	S	I	464			464				
15.081.0487.1151.0288 APOIO PARA MELHORIA DA INFRA-ESTRUTURA URBANA DE TEFE - AM	S	I	464			464				
15.081.0487.1151.0289 APOIO PARA MELHORIA DA INFRA-ESTRUTURA URBANA DE MAUES - AM	S	I	464			464				
15.081.0487.1151.0290 APOIO PARA MELHORIA DA INFRA-ESTRUTURA URBANA DE BORBA - AM	S	I	464			464				
15.081.0487.1151.0291 APOIO PARA MELHORIA DA INFRA-ESTRUTURA URBANA DE PAUERI - AM	S	I	464			464				
15.081.0487.1151.0292 APOIO PARA MELHORIA DA INFRA-ESTRUTURA URBANA DE LABREA - AM	S	I	464			464				
15.081.0487.1151.0293	S	I	464			464				

29000 - MINISTERIO DO INTERIOR  
29101 - MINISTERIO DO INTERIOR

NC28 1.000,00

## PROGRAMA DE TRABALHO

RECURSOS DE TODAS AS FONTES E TRANSFERENCIAS

ESPECIFICAÇÃO	E S F.	I / C	TOTAL	PESSOAL E ENC. SOCIAIS	JUROS E ENC. DA DIVIDA	OUTRAS DESP. CORRENTES	INVESTIMENTOS	INVERSÕES FINANCEIRAS	AMORTIZAÇÃO DA DIVIDA	OUTRAS DESP. DE CAPITAL
APOIO PARA MELHORIA DA INFRA-ESTRUTURA URBANA DE BAIXA GRANDE - BA										
15.081.0487.1151.0294 APOIO PARA MELHORIA DA INFRA-ESTRUTURA URBANA DE WINUBAL GUIMARÃES - BA	S	I	464			464				
15.081.0487.1151.0295 APOIO PARA MELHORIA DA INFRA-ESTRUTURA URBANA DE RIBEIRA DO POMBAI - BA	S	I	464			464				
15.081.0487.1151.0296 APOIO PARA MELHORIA DA INFRA-ESTRUTURA URBANA DE JANDATRA - BA	S	I	928			928				
15.081.0487.1151.0298 APOIO PARA MELHORIA DA INFRA-ESTRUTURA URBANA DE IBIAI - MG	S	I	928			928				
15.081.0487.1151.0299 APOIO PARA MELHORIA DA INFRA-ESTRUTURA URBANA DE MIRABELA - MG	S	I	1.856			1.856				
15.081.0487.1151.0300 APOIO PARA MELHORIA DA INFRA-ESTRUTURA URBANA DE LAGOA DOS PATOS	S	I	928			928				
15.081.0487.1151.0303 APOIO PARA MELHORIA DA INFRA-ESTRUTURA URBANA DE JANALUBA - MG	S	I	1.856			1.856				
15.081.0487.1151.0305 APOIO PARA MELHORIA DA INFRA-ESTRUTURA URBANA DE FRANCISCO SA - MG	S	I	1.856			1.856				
15.081.0487.1151.0306 APOIO PARA MELHORIA DA INFRA-ESTRUTURA URBANA DE SANTAREM - PA	S	I	928			928				
15.081.0487.1151.0307 APOIO PARA MELHORIA DA INFRA-ESTRUTURA URBANA DE CASTANHÃ - PA	S	I	928			928				
15.081.0487.1151.0308 APOIO PARA MELHORIA DA INFRA-ESTRUTURA URBANA DE ANANINDEUA - PA	S	I	1.856			1.856				
15.081.0487.1151.0309 APOIO PARA MELHORIA DA INFRA-ESTRUTURA URBANA DE BARCARENA - PA	S	I	928			928				
15.081.0487.1151.0310 APOIO PARA MELHORIA DA INFRA-ESTRUTURA URBANA DE ABAETETUBA - PA	S	I	928			928				
15.081.0487.1151.0311 APOIO PARA MELHORIA DA INFRA-ESTRUTURA URBANA DE SÃO GERALDO DO ARAQUAIA - PA	S	I	928			928				
15.081.0487.1151.0312 APOIO PARA MELHORIA DA INFRA-ESTRUTURA URBANA DE UBATÃ - BA	S	I	464			464				
15.081.0487.1151.0313 APOIO PARA MELHORIA DA INFRA-ESTRUTURA URBANA DE TANQUE NOVO - BA	S	I	464			464				
15.081.0487.1151.0314 APOIO PARA MELHORIA DA INFRA-ESTRUTURA URBANA DE PARAMIRIM - BA	S	I	464			464				
15.081.0487.1151.0315 APOIO PARA MELHORIA DA INFRA-ESTRUTURA URBANA DE CAFARNAUM - BA	S	I	464			464				
15.081.0487.1151.0316	S	I	464			464				



29000 - MINISTERIO DO INTERIOR  
29101 - MINISTERIO DO INTERIOR

R\$ 1.000,00

## PROGRAMA DE TRABALHO

RECURSOS DE TODAS AS FONTES E TRANSFERENCIAS

ESPECIFICAÇÃO	E S F.	I / C	TOTAL	PESSOAL E ENC. SOCIAIS	JUROS E ENC. DA DIVIDA	OUTRAS DESP. CORRENTES	INVESTIMENTOS	INVERSÕES FINANCEIRAS	AMORTIZAÇÃO DA DIVIDA	OUTRAS DESP. DE CAPITAL
APOIO PARA MELHORIA DA INFRA-ESTRUTURA URBANA DE ITAPEBI - BA										
15.081.0487.1151.0317 APOIO PARA MELHORIA DA INFRA-ESTRUTURA URBANA DE GONGOGI - BA	S	I	464			464				
15.081.0487.1151.0318 APOIO PARA MELHORIA DA INFRA-ESTRUTURA URBANA DE TAPIRAMUTA - BA	S	I	464			464				
15.081.0487.1151.0320 APOIO PARA MELHORIA DA INFRA-ESTRUTURA URBANA DE LAPÃO - BA	S	I	464			464				
15.081.0487.1151.0323 APOIO A POPULAÇÃO URBANA CARENTE EM ARCOVERDE - PE	S	I	928			928				
15.081.0487.1151.0324 APOIO A POPULAÇÃO URBANA CARENTE EM AGUA PRETA - PE	S	I	928			928				
15.081.0487.1151.0325 APOIO A POPULAÇÃO URBANA CARENTE EM CABO - PE	S	I	928			928				
15.081.0487.1151.0326 APOIO A POPULAÇÃO URBANA CARENTE EM CAMARAGIBE - PE	S	I	928			928				
15.081.0487.1151.0327 APOIO A POPULAÇÃO URBANA CARENTE EM ANHANQUERA - GO	S	I	464			464				
15.081.0487.1151.0328 APOIO A POPULAÇÃO URBANA CARENTE EM AVELINOPOLIS - GO	S	I	464			464				
15.081.0487.1151.0329 APOIO A POPULAÇÃO URBANA CARENTE EM CACHOEIRA DE GOIAS - GO	S	I	464			464				
15.081.0487.1151.0330 APOIO A POPULAÇÃO URBANA CARENTE EM CERES - GO	S	I	464			464				
15.081.0487.1151.0331 APOIO A POPULAÇÃO URBANA CARENTE EM CORREGO DO OURO - GO	S	I	464			464				
15.081.0487.1151.0332 APOIO A POPULAÇÃO URBANA CARENTE EM GUARANI - GO	S	I	464			464				
15.081.0487.1151.0333 APOIO A POPULAÇÃO URBANA CARENTE EM GUAPO - GO	S	I	464			464				
15.081.0487.1151.0334 APOIO A POPULAÇÃO URBANA CARENTE EM HIDROLINA - GO	S	I	464			464				
15.081.0487.1151.0335 APOIO A POPULAÇÃO URBANA CARENTE EM IACIARA - GO	S	I	464			464				
15.081.0487.1151.0336 APOIO A POPULAÇÃO URBANA CARENTE EM ISRAELANDIA - GO	S	I	464			464				
15.081.0487.1151.0337 APOIO A POPULAÇÃO URBANA CARENTE EM CARATINGA - MG	S	I	928			928				
15.081.0487.1151.0338 APOIO A POPULAÇÃO URBANA CARENTE EM NOVA SERRANA - MG	S	I	928			928				
15.081.0487.1151.0339 APOIO A POPULAÇÃO URBANA CARENTE EM JURAMENTO - MG	S	I	928			928				
15.081.0487.1151.0340 APOIO A POPULAÇÃO URBANA CARENTE EM ESPINOSA - MG	S	I	928			928				
15.081.0487.1151.0341 APOIO A POPULAÇÃO URBANA CARENTE EM GUAPE - MG	S	I	928			928				
15.081.0487.1151.0342 CENTRO COMUNITARIO DE MULTIPLOS USOS EM IMBITUVA	S	I	1.858			1.858				

29000 - MINISTERIO DO INTERIOR  
29101 - MINISTERIO DO INTERIOR

NCZ\$ 1.000,00

## PROGRAMA DE TRABALHO

RECURSOS DE TODAS AS FONTES E TRANSFERENCIAS

ESPECIFICAÇÃO	E S F.	I / C	TOTAL	PESSOAL E ENC. SOCIAIS	JUROS E ENC. DA DIVIDA	OUTRAS DESP. CORRENTES	INVESTIMENTOS	INVERSÕES FINANCEIRAS	AMORTIZAÇÃO DA DIVIDA	OUTRAS DESP. DE CAPITAL
15.081.0487.1151.0343 APOIO A POPULAÇÃO CARENTE EM CABO VERDE - MG	S	I	1.858			1.858				
15.081.0487.1151.0345 APOIO A POPULAÇÃO URBANA CARENTE EM ERVALIA - MG	S	I	928			928				
15.081.0487.1151.0346 APOIO A POPULAÇÃO URBANA CARENTE EM SIMÕES - MG	S	I	928			928				
15.081.0487.1151.0348 CENTRO COMUNITARIO DE MULTIPLoS USOS EM COROACI - MG	S	I	928			928				
15.081.0487.1151.0349 APOIO A POPULAÇÃO URBANA CARENTE EM BOM CONSELHO - PE	S	I	928			928				
15.081.0487.1151.0350 APOIO A POPULAÇÃO URBANA CARENTE EM AGUAS BELAS - PE	S	I	928			928				
15.081.0487.1151.0351 APOIO A POPULAÇÃO URBANA CARENTE EM FRANCISCO BADARO - MG	S	I	1.858			1.858				
15.081.0487.1151.0354 APOIO PARA MELHORIA DA INFRA-ESTRUTURA URBANA DE DOM SILVERIO - MG E SEU DISTRITO SEM PEIXE	S	I	1.858			1.858				
15.081.0487.1151.0355 APOIO PARA MELHORIA DA INFRA-ESTRUTURA URBANA DE MARABA - PA	S	I	928			928				
15.081.0487.1151.0356 APOIO PARA MELHORIA DA INFRA-ESTRUTURA URBANA EM CONDEUBA - BA	S	I	13.001			13.001				
15.081.0487.1151.0357 APOIO PARA MELHORIA DA INFRA-ESTRUTURA URBANA EM SOUTO SOARES - BA	S	I	2.322			2.322				
15.081.0487.1151.0358 APOIO PARA MELHORIA DA INFRA-ESTRUTURA URBANA EM IBASSUCE - BA	S	I	2.322			2.322				
15.081.0487.1151.0359 APOIO PARA MELHORIA DA INFRA-ESTRUTURA URBANA EM RIO DO ANTONIO - BA	S	I	2.322			2.322				
15.081.0487.1151.0360 APOIO PARA MELHORIA DA INFRA-ESTRUTURA URBANA DE LINS - SP	S	I	18.573			18.573				
15.081.0487.1151.0361 APOIO PARA MELHORIA DA INFRA-ESTRUTURA URBANA DE ROLIM DE MOURA - RO	S	I	928			928				
15.081.0487.1151.0362 APOIO PARA MELHORIA DA INFRA-ESTRUTURA URBANA DE PIMENTA BUENO - RO	S	I	928			928				
15.081.0487.1151.0363 APOIO PARA MELHORIA DA INFRA-ESTRUTURA URBANA DE ALTA FLORESTA - RO	S	I	928			928				
15.081.0487.1151.0365 APOIO PARA MELHORIA DA INFRA-ESTRUTURA URBANA DE CACDAL - RO	S	I	928			928				
15.081.0487.1151.0366 APOIO PARA MELHORIA DA INFRA-ESTRUTURA URBANA DE TARAUARA - AC	S	I	928			928				
15.081.0487.1151.0367 APOIO PARA MELHORIA DA INFRA-ESTRUTURA URBANA DE FLORIDO DE CASTRO - AC	S	I	928			928				
15.081.0487.1151.0368	S	I	928			928				

29000 - MINISTERIO DO INTERIOR  
29101 - MINISTERIO DO INTERIOR

NC28 1 000,00

## PROGRAMA DE TRABALHO

RECURSOS DE TODAS AS FONTES E TRANSFERENCIAS

ESPECIFICAÇÃO	E S F.	I / C	TOTAL	PESSOAL E ENC. SOCIAIS	JUROS E ENC. DA DIVIDA	OUTRAS DESP. CORRENTES	INVESTIMENTOS	INVERSÕES FINANCEIRAS	AMORTIZAÇÃO DA DIVIDA	OUTRAS DESP. DE CAPITAL
APOIO PARA MELHORIA DA INFRA-ESTRUTURA URBANA DE XAPURI - AC										
15.081.0487.1151.0369 APOIO PARA MELHORIA DA INFRA-ESTRUTURA URBANA DE MANOEL URBANO - AC	S	I	928			928				
15.081.0487.1151.0370 APOIO PARA MELHORIA DA INFRA-ESTRUTURA URBANA DE NITOPOLIS - RJ	S	I	13.930			13.930				
15.081.0487.1151.0371 APOIO PARA MELHORIA DA INFRA-ESTRUTURA URBANA DE PORTO DE MOGI - PA	S	I	1.858			1.858				
15.081.0487.1151.0372 APOIO PARA MELHORIA DA INFRA-ESTRUTURA URBANA DE COLARES - PA	S	I	1.858			1.858				
15.081.0487.1151.0373 APOIO PARA MELHORIA DA INFRA-ESTRUTURA URBANA DE VIGIA - PA	S	I	1.858			1.858				
15.081.0487.1151.0374 APOIO PARA MELHORIA DA INFRA-ESTRUTURA URBANA DE SANTO ANTONIO DO TAUA - PA	S	I	928			928				
15.081.0487.1151.0375 APOIO PARA MELHORIA DA INFRA-ESTRUTURA URBANA DE SÃO CAETANO DE OQUELHAS - PA	S	I	928			928				
15.081.0487.1151.0376 APOIO PARA MELHORIA DA INFRA-ESTRUTURA URBANA DE BENEVIDES - PA	S	I	928			928				
15.081.0487.1151.0379 APOIO PARA MELHORIA DA INFRA-ESTRUTURA URBANA DE PIO IX - PI	S	I	928			928				
15.081.0487.1151.0380 APOIO PARA MELHORIA DA INFRA-ESTRUTURA URBANA DE CORAL - PI	S	I	928			928				
15.081.0487.1151.0381 APOIO PARA MELHORIA DA INFRA-ESTRUTURA URBANA DE PIRIPIRI - PI	S	I	928			928				
15.081.0487.1151.0382 APOIO PARA MELHORIA DA INFRA-ESTRUTURA URBANA DE BURITI DOS LOPES - PI	S	I	928			928				
15.081.0487.1151.0383 APOIO PARA MELHORIA DA INFRA-ESTRUTURA URBANA DE LUIZ CORREIA - PI	S	I	928			928				
15.081.0487.1151.0384 APOIO PARA MELHORIA DA INFRA-ESTRUTURA URBANA DE FRONTEIRAS - PI	S	I	928			928				
15.081.0487.1151.0385 APOIO PARA MELHORIA DA INFRA-ESTRUTURA URBANA DE ALAGOINHA DO PIAUI - PI	S	I	928			928				
15.081.0487.1151.0386 APOIO PARA MELHORIA DA INFRA-ESTRUTURA URBANA DE MONSENHOR HIPOLITO - PI	S	I	928			928				
15.081.0487.1151.0387 APOIO PARA MELHORIA DA INFRA-ESTRUTURA URBANA DE ITAINOPOLIS - PI	S	I	928			928				
15.081.0487.1151.0388 APOIO PARA MELHORIA DA INFRA-ESTRUTURA URBANA DE SANTA CRUZ DO PIAUI - PI	S	I	928			928				
15.081.0487.1151.0389 APOIO PARA MELHORIA DA INFRA-ESTRUTURA URBANA DE	S	I	928			928				

29000 - MINISTERIO DO INTERIOR  
29101 - MINISTERIO DO INTERIOR

NCZB 1.000,00

## PROGRAMA DE TRABALHO

RECURSOS DE TODAS AS FONTES E TRANSFERENCIAS

ESPECIFICAÇÃO	E S F.	I / C	TOTAL	PESSOAL E ENC. SOCIAIS	JUROS E ENC. DA DIVIDA	OUTRAS DESP. CORRENTES	INVESTIMENTOS	INVERSÕES FINANCEIRAS	AMORTIZAÇÃO DA DIVIDA	OUTRAS DESP. DE CAPITAL
ANISIO DE ABREU										
15.081.0487.1151.0390 APOIO PARA MELHORIA DA INFRA-ESTRUTURA URBANA DE SÃO MIGUEL DO TAJUÍO - PI	S	I	928			928				
15.081.0487.1151.0391 APOIO PARA MELHORIA DA INFRA-ESTRUTURA URBANA DE ITANEIRA - PI	S	I	928			928				
15.081.0487.1151.0393 APOIO PARA MELHORIA DA INFRA-ESTRUTURA URBANA DE MARCOS PARENTE - PI	S	I	464			464				
15.081.0487.1151.0394 APOIO PARA MELHORIA DE INFRA-ESTRUTURA URBANA DE PITANGA - PR	S	I	9.287			9.287				
15.081.0487.1151.0395 APOIO PARA MELHORIA DE INFRA-ESTRUTURA URBANA DE IBAITI - PR	S	I	4.644			4.644				
15.081.0487.1151.0396 APOIO PARA MELHORIA DA INFRA-ESTRUTURA URBANA DE SANTA JULIANA - MG	S	I	928			928				
15.081.0487.1151.0397 APOIO PARA MELHORIA DA INFRA-ESTRUTURA URBANA DE IBIACU - MG	S	I	928			928				
15.081.0487.1151.0398 APOIO PARA MELHORIA DA INFRA-ESTRUTURA URBANA DE CANAPOLIS - MG	S	I	928			928				
15.081.0487.1151.0399 APOIO PARA MELHORIA DA INFRA-ESTRUTURA URBANA DE CENTRALINA - MG	S	I	928			928				
15.081.0487.1151.0400 APOIO PARA MELHORIA DA INFRA-ESTRUTURA URBANA DE CAPINOPOLIS - MG	S	I	928			928				
15.081.0487.1151.0401 APOIO PARA MELHORIA DA INFRA-ESTRUTURA URBANA DE ESTRELA DO SUL - MG	S	I	928			928				
15.081.0487.1151.0402 APOIO PARA MELHORIA DA INFRA-ESTRUTURA URBANA DE SANTA VITORIA - MG	S	I	928			928				
15.081.0487.1151.0403 APOIO PARA MELHORIA DA INFRA-ESTRUTURA URBANA DE ROMARIA - MG	S	I	928			928				
15.081.0487.1151.0404 APOIO PARA MELHORIA DA INFRA-ESTRUTURA URBANA DE MONTE ALEGRE DE MINAS - MG	S	I	1.858			1.858				
15.081.0487.1151.0405 APOIO PARA ASSISTENCIA SOCIAL A ENTIDADES COMUNITARIAS EM ITABAIANA - SE	S	I	2.322			2.322				
15.081.0487.1151.0406 APOIO PARA MELHORIA DA INFRA-ESTRUTURA URBANA EM JANUARIA - MG	S	I	1.392			1.392				
15.081.0487.1151.0407 APOIO PARA MELHORIA DA INFRA-ESTRUTURA URBANA EM PRADOS - MG	S	I	371			371				
15.081.0487.1151.0408 APOIO PARA MELHORIA DA INFRA-ESTRUTURA URBANA EM RUBELITA - MG	S	I	464			464				
15.081.0487.1151.0409 APOIO PARA MELHORIA DA INFRA-ESTRUTURA URBANA EM	S	I	464			464				

29000 - MINISTERIO DO INTERIOR  
29101 - MINISTERIO DO INTERIOR

NCZ\$ 1.000,00

## PROGRAMA DE TRABALHO

RECURSOS DE TODAS AS FONTES E TRANSFERENCIAS

ESPECIFICAÇÃO	E S F.	I / C	TOTAL	PESSOAL E ENC. SOCIAIS	JUROS E ENC. DA DIVIDA	OUTRAS DESP. CORRENTES	INVESTIMENTOS	INVERSÕES FINANCEIRAS	AMORTIZAÇÃO DA DIVIDA	OUTRAS DESP. DE CAPITAL
RESPLENDOR - MG										
15.081.0487.1151.0410 APOIO PARA MELHORIA DA INFRA-ESTRUTURA URBANA EM NOVA MODJÁ - MG	S	I	464			464				
15.081.0487.1151.0411 APOIO PARA MELHORIA DA INFRA-ESTRUTURA URBANA EM NOVA SERRANA - MG	S	I	464			464				
15.081.0487.1151.0412 APOIO PARA MELHORIA DA INFRA-ESTRUTURA URBANA EM ARAPONGA - MG	S	I	464			464				
15.081.0487.1151.0413 APOIO PARA MELHORIA DA INFRA-ESTRUTURA URBANA EM FERROS - MG	S	I	464			464				
15.081.0487.1151.0414 APOIO PARA MELHORIA DA INFRA-ESTRUTURA URBANA EM FERNANDES TOURINHO - MG	S	I	464			464				
15.081.0487.1151.0415 APOIO PARA MELHORIA DA INFRA-ESTRUTURA URBANA EM SIMONESIA - MG	S	I	464			464				
15.081.0487.1151.0416 APOIO PARA MELHORIA DA INFRA-ESTRUTURA URBANA EM ERVALIA - MG	S	I	464			464				
15.081.0487.1151.0417 APOIO PARA MELHORIA DA INFRA-ESTRUTURA URBANA EM NANUQUE - MG	S	I	464			464				
15.081.0487.1151.0418 APOIO PARA MELHORIA DA INFRA-ESTRUTURA URBANA EM DIVINO DAS LARANJEIRAS - MG	S	I	464			464				
15.081.0487.1151.0419 APOIO PARA MELHORIA DA INFRA-ESTRUTURA URBANA EM IPANEMA - MG	S	I	464			464				
15.081.0487.1151.0420 APOIO PARA MELHORIA DA INFRA-ESTRUTURA URBANA EM GALILEIA - MG	S	I	464			464				
15.081.0487.1151.0421 APOIO PARA MELHORIA DA INFRA-ESTRUTURA URBANA EM FRET INOCENCIO - MG	S	I	464			464				
15.081.0487.1151.0422 APOIO PARA MELHORIA DA INFRA-ESTRUTURA URBANA EM CONSELHEIRO PENA - MG	S	I	464			464				
15.081.0487.1151.0423 APOIO PARA MELHORIA DA INFRA-ESTRUTURA URBANA DE BUENOPOLIS - MG	S	I	928			928				
15.081.0487.1151.0424 APOIO PARA MELHORIA DA INFRA-ESTRUTURA URBANA DE CATANA - MG	S	I	928			928				
15.081.0487.1151.0425 APOIO PARA MELHORIA DA INFRA-ESTRUTURA URBANA DO PARANOA - DF	S	I	1.858			1.858				
15.081.0487.1151.0426 APOIO PARA MELHORIA DA INFRA-ESTRUTURA URBANA DA CELILANDIA - EXPANSÃO DO SETOR 'O' - DF	S	I	1.858			1.858				
15.081.0487.1151.0427 APOIO PARA MELHORIA DA INFRA-ESTRUTURA URBANA DE SAMAMBAIA - DF	S	I	1.858			1.858				
15.081.0487.1151.0428 APOIO PARA MELHORIA DA INFRA-ESTRUTURA URBANA DE CAMPO BELO DO SUL - SC	S	I	2.322			2.322				

29000 - MINISTERIO DO INTERIOR  
29101 - MINISTERIO DO INTERIOR

NCZ\$ 1.000,00

## PROGRAMA DE TRABALHO

RECURSOS DE TODAS AS FONTES E TRANSFERENCIAS

ESPECIFICAÇÃO	E S F.	I / C	TOTAL	PESSOAL E ENC. SOCIATS	JUROS E ENC. DA DIVIDA	OUTRAS DESP. CORRENTES	INVESTIMENTOS	INVERSÕES FINANCEIRAS	AMORTIZAÇÃO DA DIVIDA	OUTRAS DESP. DE CAPITAL
15.081.0487.1151.0429 APOIO PARA MELHORIA DA INFRA-ESTRUTURA URBANA DE SALINAS - MG	S	I	464			464				
15.081.0487.1151.0430 APOIO PARA MELHORIA DA INFRA-ESTRUTURA URBANA DE SANTA MARIA DO SALTO - MG	S	I	464			464				
15.081.0487.1151.0431 APOIO PARA MELHORIA DA INFRA-ESTRUTURA URBANA DE SALTO DA DIVINA - MG	S	I	464			464				
15.081.0487.1151.0432 APOIO PARA MELHORIA DA INFRA-ESTRUTURA URBANA DE POCRANE - MG	S	I	464			464				
15.081.0487.1151.0433 APOIO PARA MELHORIA DA INFRA-ESTRUTURA URBANA DE MORADA NOVA DE MINAS - MG	S	I	464			464				
15.081.0487.1151.0434 APOIO PARA MELHORIA DA INFRA-ESTRUTURA URBANA DE MENDES PIMENTEL - MG	S	I	464			464				
15.081.0487.1151.0435 APOIO PARA MELHORIA DA INFRA-ESTRUTURA URBANA DE LUZ - MG	S	I	464			464				
15.081.0487.1151.0436 APOIO PARA MELHORIA DA INFRA-ESTRUTURA URBANA EM JACINTO - MG	S	I	464			464				
15.081.0487.1151.0437 APOIO PARA MELHORIA DA INFRA-ESTRUTURA URBANA EM ITUETA - MG	S	I	464			464				
15.081.0487.1151.0438 APOIO PARA MELHORIA DA INFRA-ESTRUTURA URBANA EM ITABIRINHA DA MANTENA - MG	S	I	464			464				
15.081.0487.1151.0439 APOIO PARA MELHORIA DA INFRA-ESTRUTURA URBANA EM INHAPIM - MG	S	I	2.322			2.322				
15.081.0487.1151.0440 APOIO PARA MELHORIA DA INFRA-ESTRUTURA URBANA EM FRANCISCO BADARO - MG	S	I	464			464				
15.081.0487.1151.0441 APOIO PARA MELHORIA DA INFRA-ESTRUTURA URBANA EM FLORESTAL - MG	S	I	464			464				
15.081.0487.1151.0442 APOIO PARA MELHORIA DA INFRA-ESTRUTURA URBANA EM BRAGUINHAS - MG	S	I	464			464				
15.081.0487.1151.0443 APOIO PARA MELHORIA DA INFRA-ESTRUTURA URBANA EM ALVARENGA - MG	S	I	464			464				
15.081.0487.1151.0444 APOIO PARA MELHORIA DA INFRA-ESTRUTURA URBANA EM JEQUITINHONHA - MG	S	I	464			464				
15.081.0487.1151.0445 APOIO PARA MELHORIA DA INFRA-ESTRUTURA URBANA EM VAZANTE - MG	S	I	464			464				
15.081.0487.1151.0446 APOIO PARA MELHORIA DA INFRA-ESTRUTURA URBANA EM SÃO JOSÉ DO JACURI - MG	S	I	464			464				
15.081.0487.1151.0447 APOIO PARA MELHORIA DA INFRA-ESTRUTURA URBANA EM SÃO JOSÉ DO DIVINO - MG	S	I	464			464				

29000 - MINISTERIO DO INTERIOR  
29101 - MINISTERIO DO INTERIOR

NCZS 1 000,00

## PROGRAMA DE TRABALHO

RECURSOS DE TODAS AS FONTES E TRANSFERENCIAS

ESPECIFICAÇÃO	E S F.	I / C	TOTAL	PESSOAL E ENC. SOCIAIS	JUROS E ENC. DA DIVIDA	OUTRAS DESP. CORRENTES	INVESTIMENTOS	INVERSÕES FINANCEIRAS	AMORTIZAÇÃO DA DIVIDA	OUTRAS DESP. DE CAPITAL
15.081.0487.1151.0448 APOIO PARA MELHORIA DA INFRA-ESTRUTURA URBANA EM IBIRACI - MG	S	I	928			928				
15.081.0487.1151.0449 APOIO PARA MELHORIA DA INFRA-ESTRUTURA URBANA EM PROTAPOLIS - MG	S	I	928			928				
15.081.0487.1151.0450 APOIO PARA MELHORIA DA INFRA-ESTRUTURA URBANA EM TUPACIGUARA - MG	S	I	928			928				
15.081.0487.1151.0451 APOIO PARA MELHORIA DA INFRA-ESTRUTURA URBANA EM ARAXA - MG	S	I	928			928				
15.081.0487.1151.0452 APOIO PARA MELHORIA DA INFRA-ESTRUTURA URBANA EM PARACATU - MG	S	I	928			928				
15.081.0487.1151.0453 APOIO PARA MELHORIA DA INFRA-ESTRUTURA URBANA EM MONTES CLAROS - MG	S	I	928			928				
15.081.0487.1151.0454 APOIO PARA MELHORIA DA INFRA-ESTRUTURA URBANA DO MUNICIPIO DE ACOPIARA - CE	S	I	4.198			4.198				
15.081.0487.1151.0455 APOIO PARA MELHORIA DA INFRA-ESTRUTURA URBANA DO MUNICIPIO DE ERERE - CE	S	I	3.715			3.715				
15.081.0487.1151.0456 APOIO PARA MELHORIA DA INFRA-ESTRUTURA URBANA DO MUNICIPIO DE PEREIRO - CE	S	I	3.715			3.715				
15.081.0487.1151.0457 APOIO PARA MELHORIA DA INFRA-ESTRUTURA URBANA DO MUNICIPIO DE JAGUARIBE - CE	S	I	3.715			3.715				
15.081.0487.1151.0458 APOIO PARA MELHORIA DA INFRA-ESTRUTURA URBANA DO MUNICIPIO DE MARANGUAPE - CE	S	I	3.715			3.715				
15.081.0487.1151.0459 APOIO PARA MELHORIA DA INFRA-ESTRUTURA URBANA DO MUNICIPIO DE PACUJA - CE	S	I	2.786			2.786				
15.081.0487.1151.0460 APOIO PARA MELHORIA DA INFRA-ESTRUTURA URBANA DO MUNICIPIO DE IRACEMA - CE	S	I	2.786			2.786				
15.081.0487.1151.0461 APOIO PARA MELHORIA DA INFRA-ESTRUTURA URBANA DO MUNICIPIO DE MADALENA - CE	S	I	2.786			2.786				
15.081.0487.1151.0462 APOIO PARA MELHORIA DA INFRA-ESTRUTURA URBANA DO MUNICIPIO DE OROS - CE	S	I	2.786			2.786				
15.081.0487.1151.0463 APOIO PARA MELHORIA DA INFRA-ESTRUTURA URBANA DO MUNICIPIO DE FREICHEIRINHA - CE	S	I	2.786			2.786				
15.081.0487.1151.0464 APOIO PARA MELHORIA DA INFRA-ESTRUTURA URBANA DE ERVALIA - MG	S	I	464			464				
15.081.0487.1151.0465 APOIO PARA MELHORIA DA INFRA-ESTRUTURA URBANA DE CAMPO BELO - MG	S	I	928			928				
15.081.0487.1151.0466 APOIO PARA MELHORIA DA INFRA-ESTRUTURA URBANA DE MATOZINHOS - MG	S	I	464			464				
15.081.0487.1151.0467	S	I	4.644			4.644				

29000 - MINISTERIO DO INTERIOR  
29101 - MINISTERIO DO INTERIOR

R\$ 1.000,00

PROGRAMA DE TRABALHO		RECURSOS DE TODAS AS FONTES E TRANSFERENCIAS								
ESPECIFICAÇÃO	E S F.	I / C	TOTAL	PESSOAL E ENC. SOCIAIS	JUROS E ENC. DA DIVIDA	OUTRAS DESP. CORRENTES	INVESTIMENTOS	INVERSÕES FINANCEIRAS	AMORTIZAÇÃO DA DIVIDA	OUTRAS DESP. DE CAPITAL
APOIO PARA IMPLEMENTAÇÃO DO ABASTECIMENTO D'ÁGUA DE JUÍZ DE FORA - MG										
15.081.0487.1151.0468	S	I	928			928				
APOIO PARA MELHORIA DA INFRA-ESTRUTURA URBANA DE FERREIROS - PE										
15.081.0487.1151.0469	S	I	1.858			1.858				
APOIO PARA MELHORIA DA INFRA-ESTRUTURA URBANA DE ITAGUAÇU - ES										
15.081.0487.1151.0470	S	I	1.858			1.858				
APOIO PARA MELHORIA DA INFRA-ESTRUTURA URBANA DE TIMBAUBA - PE										
15.081.0487.1151.0472	S	I	27.859			27.859				
APOIO A PROJETO DE SANEAMENTO URBANO PARA CAHALIZAÇÃO DOS CORREGOS SEGREDO, ANHANDUI E PROZA-CAMPO GRANDE -										
15.081.0487.1151.0473	S	I	9.287			9.287				
APOIO PARA MELHORIA DA INFRA-ESTRUTURA URBANA DE MACARANI - BA										
15.081.0487.1151.0474	S	I	9.287			9.287				
APOIO PARA MELHORIA DA INFRA-ESTRUTURA URBANA DE PIRIPA - BA										
15.081.0487.1151.0475	S	I	9.287			9.287				
APOIO PARA MELHORIA DA INFRA-ESTRUTURA DE CORDEIROS -BA										
15.081.0487.1151.0476	S	I	9.287			9.287				
APOIO PARA MELHORIA DA INFRA-ESTRUTURA URBANA DE PRESIDENTE JANIO QUADROS - BA										
15.081.0487.1151.0477	S	I	9.287			9.287				
APOIO PARA MELHORIA DA INFRA-ESTRUTURA URBANA DE MAETINGA - BA										
15.081.0487.1151.0478	S	I	9.287			9.287				
APOIO PARA MELHORIA DA INFRA-ESTRUTURA URBANA DE ITARANTIM - BA										
15.081.0487.1151.0479	S	I	9.287			9.287				
APOIO PARA MELHORIA DA INFRA-ESTRUTURA URBANA DE SERRA DOURADA - BA										
15.081.0487.1151.0480	S	I	9.287			9.287				
APOIO PARA MELHORIA DA INFRA-ESTRUTURA URBANA DE GUAJERU - BA										
15.081.0487.1151.0481	S	I	1.858			1.858				
APOIO PARA MELHORIA DA INFRA-ESTRUTURA URBANA DE SÃO BENTO - MA										
15.081.0487.1151.0482	S	I	1.858			1.858				
APOIO PARA MELHORIA DA INFRA-ESTRUTURA URBANA DE GRAJAU - MA										
15.081.0487.1151.0483	S	I	1.858			1.858				
APOIO PARA MELHORIA DA INFRA-ESTRUTURA URBANA DE ESTREITO - MA										
15.081.0487.1151.0484	S	I	1.858			1.858				
APOIO PARA MELHORIA DA INFRA-ESTRUTURA URBANA DE ARAME - MA										
15.081.0487.1151.0485	S	I	1.858			1.858				
APOIO PARA MELHORIA DA INFRA-ESTRUTURA URBANA DE PALMEIRANDIA - MA										
15.081.0487.1151.0486	S	I	1.858			1.858				
APOIO PARA MELHORIA DA INFRA-ESTRUTURA URBANA DE ANAPURUS - MA										
15.081.0487.1151.0487	S	I	1.858			1.858				
APOIO PARA MELHORIA DA INFRA-ESTRUTURA URBANA DE										



29000 - MINISTERIO DO INTERIOR  
29101 - MINISTERIO DO INTERIOR

NCZ# 1.000.00

## PROGRAMA DE TRABALHO

RECURSOS DE TODAS AS FONTES E TRANSFERENCIAS

ESPECIFICAÇÃO	E S F.	I / C	TOTAL	PESSOAL E ENC. SOCIAIS	JUROS E ENC. DA DIVIDA	OUTRAS DESP. CORRENTES	INVESTIMENTOS	INVERSÕES FINANCEIRAS	AMORTIZAÇÃO DA DIVIDA	OUTRAS DESP. DE CAPITAL
SÃO JOÃO BATISTA - MA										
15.081.0487.1151.0488 APOIO PARA MELHORIA DA INFRA-ESTRUTURA URBANA DE PERI-MIRIM - MA	S	I	1.858			1.858				
15.081.0487.1151.0489 APOIO PARA MELHORIA DA INFRA-ESTRUTURA URBANA DE AMARANTE DO MARANHÃO - MA	S	I	1.858			1.858				
15.081.0487.1151.0490 APOIO PARA MELHORIA DA INFRA-ESTRUTURA URBANA DE SÍTIO NOVO - MA	S	I	1.858			1.858				
15.081.0487.1151.0491 APOIO PARA MELHORIA DA INFRA-ESTRUTURA URBANA DE MONTE ALTOS - MA	S	I	1.858			1.858				
15.081.0487.1151.0492 APOIO PARA MELHORIA DA INFRA-ESTRUTURA URBANA DE SANTO ANTONIO DOS LOPES -MA	S	I	1.858			1.858				
15.081.0487.1151.0493 APOIO PARA MELHORIA DA INFRA-ESTRUTURA URBANA DE BACURI - MA	S	I	1.858			1.858				
15.081.0487.1151.0494 APOIO PARA MELHORIA DA INFRA-ESTRUTURA URBANA DE LAGO DO JUNCO - BA	S	I	1.858			1.858				
15.081.0487.1151.0495 APOIO PARA MELHORIA DA INFRA-ESTRUTURA URBANA DE PORTO FRANCO - MA	S	I	1.858			1.858				
15.081.0487.1151.0496 APOIO PARA MELHORIA DA INFRA-ESTRUTURA URBANA DE MIRINZAL - MA	S	I	1.858			1.858				
15.081.0487.1151.0497 APOIO PARA MELHORIA DA INFRA-ESTRUTURA URBANA DE CEDRAL - MA	S	I	1.858			1.858				
15.081.0487.1151.0498 APOIO PARA MELHORIA DA INFRA-ESTRUTURA URBANA DE PAULO RAMOS - MA	S	I	1.858			1.858				
15.081.0487.1151.0499 APOIO PARA MELHORIA DA INFRA-ESTRUTURA URBANA DE SÃO BERNARDO - MA	S	I	1.858			1.858				
15.081.0487.1151.0500 APOIO PARA MELHORIA DA INFRA-ESTRUTURA URBANA DE JAGUARETAMA - CE	S	I	1.858			1.858				
15.081.0487.1151.0501 APOIO PARA MELHORIA DA INFRA-ESTRUTURA URBANA DE FRECHEIRINHA - CE	S	I	1.858			1.858				
15.081.0487.1151.0502 APOIO PARA MELHORIA DA INFRA-ESTRUTURA URBANA DE MADALENA - CE	S	I	1.858			1.858				
15.081.0487.1151.0503 APOIO PARA MELHORIA DA INFRA-ESTRUTURA URBANA DE PACATUBA - CE	S	I	1.858			1.858				
15.081.0487.1151.0504 APOIO PARA MELHORIA DA INFRA-ESTRUTURA URBANA DE PEREIRO - CE	S	I	1.858			1.858				
15.081.0487.1151.0505 APOIO PARA MELHORIA DA INFRA-ESTRUTURA URBANA DE ERERE - CE	S	I	1.858			1.858				
15.081.0487.1151.0506 APOIO PARA MELHORIA DA INFRA-ESTRUTURA URBANA DE MANAQUIRI - AM	S	I	464			464				

29000 - MINISTERIO DO INTERIOR  
29101 - MINISTERIO DO INTERIOR

NCZ\$ 1.000,00

PROGRAMA DE TRABALHO		RECURSOS DE TODAS AS FONTES E TRANSFERENCIAS								
ESPECIFICAÇÃO	E S F.	I / C	TOTAL	PESSOAL E ENC. SOCIAIS	JUROS E ENC. DA DIVIDA	OUTRAS DESP. CORRENTES	INVESTIMENTOS	INVERSÕES FINANCEIRAS	AMORTIZAÇÃO DA DIVIDA	OUTRAS DESP. DE CAPITAL
15.081.0487.1151.0507 APOIO A POPULAÇÃO URBANA CARENTE EM NOVA MODICA - MG	S	I	928			928				
15.081.0487.1151.0508 APOIO PARA MELHORIA DA INFRA-ESTRUTURA URBANA DE ITACARAMBI - MG	S	I	1.858			1.858				
15.081.0487.1151.0509 APOIO PARA MELHORIA DA INFRA-ESTRUTURA URBANA DE CORAÇÃO DE JESUS - MG	S	I	1.858			1.858				
15.081.0487.1151.0510 APOIO PARA MELHORIA DA INFRA-ESTRUTURA URBANA DE MATO VERDE - MG	S	I	1.858			1.858				
15.081.0487.1151.0511 CENTRO COMUNITARIO DE MULTIPLOS USOS EM COUTO MAGALHÃES - MG	S	I	928			928				
15.081.0487.1151.0512 APOIO A POPULAÇÃO URBANA CARENTE EM SÃO JOÃO DO MERITI - RJ	S	I	4.644			4.644				
15.081.0487.1151.0513 APOIO PARA MELHORIA DA INFRA-ESTRUTURA URBANA DE SÃO PAULO - SP	S	I	4.644			4.644				
15.081.0487.1151.0514 APOIO A POPULAÇÃO URBANA CARENTE EM SÃO FRANCISCO DE PAULA - MG	S	I	928			928				
15.081.0487.1151.0516 APOIO PARA MELHORIA DA INFRA-ESTRUTURA URBANA DE MIRANTE - BA	S	I	2.786			2.786				
15.081.0487.1151.0517 APOIO PARA MELHORIA DA INFRA-ESTRUTURA DE ANDARAÍ - BA	S	I	1.858			1.858				
15.081.0487.1151.0518 APOIO PARA MELHORIA DA INFRA-ESTRUTURA URBANA DE SÃO JOÃO DEL REI - MG	S	I	6.036			6.036				
15.081.0487.1151.0519 APOIO PARA MELHORIA DA INFRA-ESTRUTURA URBANA DE BARGACENA - MG	S	I	6.672			6.672				
15.081.0487.1151.0520 APOIO PARA MELHORIA DAS CONDIÇÕES DE SANEAMENTO E LIMPEZA URBANA EM OLINDA - PE	S	I	13.930			13.930				
15.081.0487.1151.0521 APOIO PARA MELHORIA DA INFRA-ESTRUTURA URBANA DE SALVADOR - BA	S	I	18.673			18.673				
15.081.0487.1151.0522 APOIO FINANCEIRO PARA HOSPITAIS E POSTOS DE SAUDE EM VILA VELHA - ES	S	I	2.786			2.786				
15.081.0487.1151.0523 APOIO PARA MELHORIA DA INFRA-ESTRUTURA URBANA DE SÃO MIGUEL DOS MILAGRES - AL	S	I	2.786			2.786				
15.081.0487.1151.0524 SISTEMA DE ESGOTOS DE FACHINAL DOS GUEDES - SC	S	I	464			464				
15.081.0487.1151.0525 CENTRO COMUNITARIO DE MULTIPLOS USOS EM LACERDOPOLIS - SC	S	I	464			464				
15.081.0487.1151.0526 APOIO AO SANEAMENTO BASICO E URBANIZAÇÃO EM ARCOVERDE - PE	S	I	928			928				
15.081.0487.1151.0527 APOIO PARA MELHORIA DA INFRA-ESTRUTURA URBANA DE BURITIS - MG	S	I	2.786			2.786				

29000 - MINISTERIO DO INTERIOR  
29101 - MINISTERIO DO INTERIOR

NCZ\$ 1.000,00

## PROGRAMA DE TRABALHO

RECURSOS DE TODAS AS FONTES E TRANSFERENCIAS

ESPECIFICAÇÃO	E S F.	I / C	TOTAL	PESSOAL E ENC. SOCIAIS	JUROS E ENC. DA DÍVIDA	OUTRAS DESP. CORRENTES	INVESTIMENTOS	INVERSÕES FINANCEIRAS	AMORTIZAÇÃO DA DÍVIDA	OUTRAS DESP. DE CAPITAL
15.081.0487.1151.0528 APOIO PARA MELHORIA DA INFRA-ESTRUTURA URBANA DE CARAVELAS - BA	S	I	4.644			4.644				
15.081.0487.1152 MUTIRÃO HABITACIONAL COMUNITARIO			1.446.374			1.446.374				
MOBILIZAR E ENGAJAR AS COMUNIDADES URBANAS E RURAIS DE BAIXA RENDA PARA CONSTRUÇÃO DE UNIDADES RESIDENCIAIS EM REGIME DE AUTOCONSTRUÇÃO E MUTIRÃO, VISANDO EQUACIONAR O DEFICIT HABITACIONAL.										
15.081.0487.1152.0001 MUTIRÃO HABITACIONAL COMUNITARIO URBANO	S	I	561.804			561.804				
15.081.0487.1152.0002 MUTIRÃO HABITACIONAL COMUNITARIO RURAL	S	I	737.857			737.857				
15.081.0487.1152.0003 MUTIRÃO HABITACIONAL COMUNITARIO URBANO EM ITABAIANA - SE	S	I	2.786			2.786				
15.081.0487.1152.0004 MUTIRÃO HABITACIONAL COMUNITARIO URBANO EM ARACAJU - SE	S	I	7.429			7.429				
15.081.0487.1152.0006 MUTIRÃO HABITACIONAL COMUNITARIO URBANO EM TERESINA - PI	S	I	9.287			9.287				
15.081.0487.1152.0008 MUTIRÃO HABITACIONAL COMUNITARIO URBANO EM GALVÃO - SC	S	I	1.858			1.858				
15.081.0487.1152.0009 MUTIRÃO HABITACIONAL COMUNITARIO RURAL EM REGENERAÇÃO - PI	S	I	1.858			1.858				
15.081.0487.1152.0010 MUTIRÃO HABITACIONAL COMUNITARIO URBANO EM SANTOS - SP	S	I	9.287			9.287				
15.081.0487.1152.0011 MUTIRÃO HABITACIONAL COMUNITARIO URBANO EM PONTA PORÁ - MS	S	I	9.287			9.287				
15.081.0487.1152.0012 MUTIRÃO HABITACIONAL COMUNITARIO RURAL EM VILA NOVA DO MAMORE - RO	S	I	4.644			4.644				
15.081.0487.1152.0013 MUTIRÃO HABITACIONAL COMUNITARIO URBANO NO ESTADO DE TOCANTINS	S	I	4.644			4.644				
15.081.0487.1152.0014 MUTIRÃO HABITACIONAL COMUNITARIO RURAL EM BOM CONSELHO - PE	S	I	1.858			1.858				
15.081.0487.1152.0015 MUTIRÃO HABITACIONAL COMUNITARIO URBANO EM IGARASSU - PE	S	I	1.858			1.858				
15.081.0487.1152.0016 MUTIRÃO HABITACIONAL COMUNITARIO RURAL EM FELJO - AC	S	I	4.644			4.644				
15.081.0487.1152.0017 MUTIRÃO HABITACIONAL COMUNITARIO RURAL EM CRUZEIRO DO SUL - AC	S	I	4.644			4.644				
15.081.0487.1152.0018 MUTIRÃO HABITACIONAL COMUNITARIO RURAL EM SENA MADUREIRA - AC	S	I	4.644			4.644				
15.081.0487.1152.0019 MUTIRÃO HABITACIONAL COMUNITARIO URBANO EM AGUIA BRANCA - ES	S	I	2.786			2.786				
15.081.0487.1152.0020 MUTIRÃO HABITACIONAL COMUNITARIO URBANO EM MATO VERDE - MG	S	I	1.858			1.858				

29000 - MINISTERIO DO INTERIOR  
29101 - MINISTERIO DO INTERIOR

NCZ\$ 1.000,00

## PROGRAMA DE TRABALHO

RECURSOS DE TODAS AS FONTES E TRANSFERENCIAS

ESPECIFICAÇÃO	E S F.	I / C	TOTAL	PESSOAL E ENC. SOCIAIS	JUROS E ENC. DA DIVIDA	OUTRAS DESP. CORRENTES	INVESTIMENTOS	INVERSOES FINANCEIRAS	AMORTIZAÇÃO DA DIVIDA	OUTRAS DESP. DE CAPITAL
15.081.0487.1152.0021 MUTIRÃO HABITACIONAL COMUNITARIO URBANO EM SÃO LUIS - MA	S	I	928			928				
15.081.0487.1152.0022 MUTIRÃO HABITACIONAL COMUNITARIO URBANO NA PERIFERIA DE JOÃO PESSOA - PB	S	I	4.644			4.644				
15.081.0487.1152.0023 MUTIRÃO HABITACIONAL COMUNITARIO URBANO EM DOURADOS - MS	S	I	1.858			1.858				
15.081.0487.1152.0024 MUTIRÃO HABITACIONAL COMUNITARIO URBANO EM MIRANDA - MS	S	I	1.858			1.858				
15.081.0487.1152.0025 MUTIRÃO HABITACIONAL COMUNITARIO URBANO EM ITAPORÃ - MS	S	I	1.858			1.858				
15.081.0487.1152.0026 MUTIRÃO HABITACIONAL COMUNITARIO URBANO EM SENADOR JOSE BENTO - MG	S	I	928			928				
15.081.0487.1152.0027 MUTIRÃO HABITACIONAL COMUNITARIO URBANO EM SAPUCAI MIRIM - MG	S	I	928			928				
15.081.0487.1152.0028 MUTIRÃO HABITACIONAL COMUNITARIO URBANO EM NEPOMUCENO - MG	S	I	928			928				
15.081.0487.1152.0029 MUTIRÃO HABITACIONAL COMUNITARIO URBANO EM SILVIANOPOLIS - MG	S	I	928			928				
15.081.0487.1152.0030 MUTIRÃO HABITACIONAL COMUNITARIO URBANO EM BUENO BRANCO - MG	S	I	928			928				
15.081.0487.1152.0031 MUTIRÃO HABITACIONAL COMUNITARIO URBANO EM ANCHIETA - SC	S	I	464			464				
15.081.0487.1152.0032 MUTIRÃO HABITACIONAL COMUNITARIO URBANO EM ANGELINA - SC	S	I	464			464				
15.081.0487.1152.0033 MUTIRÃO HABITACIONAL COMUNITARIO URBANO EM ANITA GARIBALDI - SC	S	I	464			464				
15.081.0487.1152.0034 MUTIRÃO HABITACIONAL COMUNITARIO URBANO EM ANITAPOLIS - SC	S	I	464			464				
15.081.0487.1152.0035 MUTIRÃO HABITACIONAL COMUNITARIO EM IPORÃ DO OESTE - SC	S	I	928			928				
15.081.0487.1152.0036 MUTIRÃO HABITACIONAL EM IPUMIRIM - SC	S	I	928			928				
15.081.0487.1152.0037 MUTIRÃO HABITACIONAL COMUNITARIO EM ITAPIRANGA - SC	S	I	928			928				
15.081.0487.1152.0038 MUTIRÃO HABITACIONAL COMUNITARIO EM ITUPORANGA - SC	S	I	928			928				
15.081.0487.1152.0039 MUTIRÃO HABITACIONAL COMUNITARIO URBANO EM TURVO - SC	S	I	464			464				
15.081.0487.1152.0040 MUTIRÃO HABITACIONAL COMUNITARIO URBANO EM UNIÃO DO OESTE - SC	S	I	464			464				
15.081.0487.1152.0041 MUTIRÃO HABITACIONAL COMUNITARIO URBANO EM URUBICI - SC	S	I	464			464				

29000 - MINISTERIO DO INTERIOR  
29101 - MINISTERIO DO INTERIOR

NCZ\$ 1.000,00

PROGRAMA DE TRABALHO		RECURSOS DE TODAS AS FONTES E TRANSFERENCIAS								
ESPECIFICAÇÃO	E S F.	I / C	TOTAL	PESSOAL E ENC. SOCIAIS	JUROS E ENC. DA DIVIDA	OUTRAS DESP. CORRENTES	INVESTIMENTOS	INVERSÕES FINANCEIRAS	AMORTIZAÇÃO DA DIVIDA	OUTRAS DESP. DE CAPITAL
15.081.0487.1152.0042 MUTIRÃO HABITACIONAL COMUNITARIO URBANO EM URUPEMA - SC	S	I	464			464				
15.081.0487.1152.0043 MUTIRÃO HABITACIONAL COMUNITARIO URBANO EM BEZERROS - PE	S	I	928			928				
15.081.0487.1152.0044 MUTIRÃO HABITACIONAL COMUNITARIO URBANO EM BACABAL - MA	S	I	1.858			1.858				
15.081.0487.1152.0045 MUTIRÃO HABITACIONAL COMUNITARIO URBANO EM CODO - MA	S	I	928			928				
15.081.0487.1152.0046 MUTIRÃO HABITACIONAL COMUNITARIO URBANO EM SANTA INES - MA	S	I	1.858			1.858				
15.081.0487.1152.0047 MUTIRÃO HABITACIONAL COMUNITARIO URBANO EM ARARI - MA	S	I	928			928				
15.081.0487.1152.0048 MUTIRÃO HABITACIONAL COMUNITARIO URBANO EM PORÇÕES DE PEDRA - MA	S	I	928			928				
15.081.0487.1152.0049 MUTIRÃO HABITACIONAL COMUNITARIO URBANO EM IMPERATRIZ - MA	S	I	928			928				
15.081.0487.1152.0050 MUTIRÃO HABITACIONAL COMUNITARIO URBANO EM ITABERAÍ - GO	S	I	1.858			1.858				
15.081.0487.1152.0051 MUTIRÃO HABITACIONAL COMUNITARIO URBANO EM SÃO DOMINGOS DO MARANHÃO	S	I	928			928				
15.081.0487.1152.0052 MUTIRÃO HABITACIONAL COMUNITARIO URBANO EM LAGO DA PEDRA - MA	S	I	928			928				
15.081.0487.1152.0053 MUTIRÃO HABITACIONAL COMUNITARIO URBANO EM PEGREIRAS - MA	S	I	928			928				
15.081.0487.1152.0054 MUTIRÃO HABITACIONAL COMUNITARIO URBANO EM SANTA LUZIA - MA	S	I	928			928				
15.081.0487.1152.0056 MUTIRÃO HABITACIONAL COMUNITARIO URBANO EM FACHINAL DOS GUEDES - SC	S	I	464			464				
15.081.0487.1152.0057 MUTIRÃO HABITACIONAL COMUNITARIO URBANO EM JABOATÃO - PE	S	I	928			928				
15.081.0487.1152.0059 MUTIRÃO HABITACIONAL COMUNITARIO URBANO EM ANAMBÁI - MS	S	I	928			928				
15.081.0487.1152.0060 MUTIRÃO HABITACIONAL COMUNITARIO URBANO EM ESPIRITO SANTO DO DOURADO - MG	S	I	464			464				
15.081.0487.1152.0063 MUTIRÃO HABITACIONAL URBANO EM CAIANA - MG	S	I	928			928				
15.081.0487.1152.0064 MUTIRÃO HABITACIONAL URBANO EM MEDINA - MG	S	I	928			928				
15.081.0487.1152.0065 MUTIRÃO HABITACIONAL COMUNITARIO URBANO EM PAULISTA - PE	S	I	928			928				
15.081.0487.1152.0068	S	I	928			928				

29000 - MINISTERIO DO INTERIOR  
29101 - MINISTERIO DO INTERIOR

NCZ\$ 1.000,00

## PROGRAMA DE TRABALHO

RECURSOS DE TODAS AS FONTES E TRANSFERENCIAS

ESPECIFICAÇÃO	E S F.	I / C	TOTAL	PESSOAL E ENC. SOCIAIS	JUROS E ENC. DA DIVIDA	OUTRAS DESP. CORRENTES	INVESTIMENTOS	INVERSOES FINANCEIRAS	AMORTIZAÇÃO DA DIVIDA	OUTRAS DESP. DE CAPITAL
MUTIRÃO HABITACIONAL COMUNITARIO URBANO EM BOM JARDIM - GO										
15.081.0487.1152.0067 MUTIRÃO HABITACIONAL COMUNITARIO RURAL EM FINOS - MG	S	I	928			928				
15.081.0487.1152.0068 MUTIRÃO HABITACIONAL COMUNITARIO URBANO EM RIBEIRÃO - PE	S	I	928			928				
15.081.0487.1152.0070 MUTIRÃO HABITACIONAL COMUNITARIO URBANO EM GOIANDIRA - GO	S	I	928			928				
15.081.0487.1152.0071 MUTIRÃO HABITACIONAL COMUNITARIO URBANO EM APARECIDA DE GOIANIA - GO	S	I	928			928				
15.081.0487.1152.0072 MUTIRÃO HABITACIONAL COMUNITARIO URBANO EM NEROPOLIS - GO	S	I	928			928				
15.081.0487.1152.0073 MUTIRÃO HABITACIONAL COMUNITARIO URBANO EM RIANAPOLIS - GO	S	I	928			928				
15.081.0487.1152.0074 MUTIRÃO HABITACIONAL COMUNITARIO URBANO EM NOVA AMERICA - GO	S	I	928			928				
15.081.0487.1152.0075 MUTIRÃO HABITACIONAL COMUNITARIO URBANO EM ITAPACI - GO	S	I	928			928				
15.081.0487.1152.0076 MUTIRÃO HABITACIONAL COMUNITARIO URBANO EM PIRACANJUBA - GO	S	I	928			928				
15.081.0487.1152.0077 MUTIRÃO HABITACIONAL COMUNITARIO URBANO EM AGUA LIMPA - GO	S	I	928			928				
15.081.0487.1152.0078 MUTIRÃO HABITACIONAL COMUNITARIO URBANO EM ACREUNA - GO	S	I	928			928				
15.081.0487.1152.0079 MUTIRÃO HABITACIONAL COMUNITARIO URBANO EM ITAIBA - PE	S	I	928			928				
15.081.0487.1152.0080 MUTIRÃO HABITACIONAL COMUNITARIO URBANO EM ICAJUI - CE	S	I	1.858			1.858				
15.081.0487.1152.0081 MUTIRÃO HABITACIONAL COMUNITARIO URBANO EM MARILAC - MG	S	I	928			928				
15.081.0487.1152.0082 MUTIRÃO HABITACIONAL COMUNITARIO RURAL EM FERNANDES TOURINHO - MG	S	I	928			928				
15.081.0487.1152.0083 MUTIRÃO HABITACIONAL COMUNITARIO URBANO EM ITAJAI - SC	S	I	1.858			1.858				
15.081.0487.1152.0084 MUTIRÃO HABITACIONAL COMUNITARIO URBANO EM SÃO PAULO - SP	S	I	9.287			9.287				
15.081.0487.1152.0282 MUTIRÃO HABITACIONAL COMUNITARIO URBANO EM MUNDO NOVO - MS	S	I	1.858			1.858				
15.081.0487.1152.0285 MUTIRÃO HABITACIONAL COMUNITARIO URBANO EM FATIMA DO SUL - MS	S	I	928			928				
15.081.0487.1152.0286 MUTIRÃO HABITACIONAL COMUNITARIO RURAL EM	S	I	928			928				



29000 - MINISTERIO DO INTERIOR  
29101 - MINISTERIO DO INTERIOR

NCZ\$ 1.000,00

ESPECIFICAÇÃO	E S / I / F C		TOTAL	PESSOAL E ENC. SOCIAIS	JUROS E ENC. DA DIVIDA	OUTRAS DESP. CORRENTES	INVESTIMENTOS	INVERSÕES FINANCEIRAS	AMORTIZAÇÃO DA DIVIDA	OUTRAS DESP. DE CAPITAL
	E S / F	I / C								
15.081.0487.1314 APOIO A PROJETOS DE HABITAÇÃO POPULAR			144.688			144.688				
REGULARIZAR E APOIAR A CONSTRUÇÃO DE MORADIAS POPULARES										
15.081.0487.1314.0001 REGULARIZAÇÃO FUNDIARIA URBANA - RIO DE JANEIRO	S	I	9.287			9.287				
15.081.0487.1314.0002 CONSTRUÇÃO DE MORADIAS POPULARES EM AGUIA BRANCA - ES	S	I	4.644			4.644				
15.081.0487.1314.0003 LOTES URBANIZADOS EM BOA ESPERANÇA - ES	S	I	2.786			2.786				
15.081.0487.1314.0004 CONSTRUÇÃO DE MORADIAS POPULARES EM ITANHANDU - MG	S	I	928			928				
15.081.0487.1314.0005 CONSTRUÇÃO DE MORADIAS POPULARES EM ITAQUITINGA - PE	S	I	928			928				
15.081.0487.1314.0006 CONSTRUÇÃO DE MORADIAS POPULARES EM GOJANA - PE	S	I	928			928				
15.081.0487.1314.0007 CONSTRUÇÃO DE MORADIAS POPULARES EM CAMPO MOURÃO - PR	S	I	2.786			2.786				
15.081.0487.1314.0008 CONSTRUÇÃO DE MORADIAS POPULARES EM GOJOERE - PR	S	I	928			928				
15.081.0487.1314.0009 CONSTRUÇÃO DE MORADIAS POPULARES EM TRAIPU - AL	S	I	4.644			4.644				
15.081.0487.1314.0010 CONSTRUÇÃO DE MORADIAS POPULARES NO NUCLEO RESIDENCIAL ESTRADA LAGINHA EM ITAGUAÇU - ES	S	I	1.858			1.858				
15.081.0487.1314.0013 URBANIZAÇÃO DE AREAS FAVELADAS E MELHORIA HABITACIONAL PARA PESSOAS DE BAIXA RENDA EM SANTO AMARO - BA	S	I	18.573			18.573				
15.081.0487.1314.0014 CONSTRUÇÃO DE MORADIAS POPULARES EM TOLEDO - PR	S	I	2.786			2.786				
15.081.0487.1314.0015 CONSTRUÇÃO DE MORADIAS POPULARES EM PATOS DE MINAS - MG	S	I	4.644			4.644				
15.081.0487.1314.0016 CONSTRUÇÃO DE MORADIAS POPULARES EM ARACAJU - SE	S	I	9.287			9.287				
15.081.0487.1314.0017 CONSTRUÇÃO DE MORADIAS POPULARES EM ITAMONTE - MG	S	I	1.858			1.858				
15.081.0487.1314.0018 CONSTRUÇÃO DE MORADIAS POPULARES EM JOÃO PINHEIRO - MG	S	I	928			928				
15.081.0487.1314.0019 CONSTRUÇÃO DE MORADIAS POPULARES EM CURITIBA - PR	S	I	1.858			1.858				
15.081.0487.1314.0020 CONSTRUÇÃO DE MORADIAS POPULARES EM PETROPOLIS - RJ	S	I	9.287			9.287				
15.081.0487.1314.0021 CONSTRUÇÃO DE MORADIAS POPULARES EM REZENDE - RJ	S	I	4.644			4.644				
15.081.0487.1314.0022 CONSTRUÇÃO DE MORADIAS POPULARES EM ESPERANÇA - PR	S	I	371			371				
15.081.0487.1314.0023 CONSTRUÇÃO DE MORADIAS POPULARES EM IRETAMA - PR	S	I	928			928				
15.081.0487.1314.0024 CONSTRUÇÃO DE MORADIAS POPULARES EM PARACATU - MG	S	I	928			928				
15.081.0487.1314.0025 CONSTRUÇÃO DE MORADIAS POPULARES EM PORTO SEGURO - BA	S	I	4.644			4.644				



29000 - MINISTERIO DO INTERIOR  
29101 - MINISTERIO DO INTERIOR

NCIS 1.000,00

## PROGRAMA DE TRABALHO

RECURSOS DE TODAS AS FONTES E TRANSFERENCIAS

ESPECIFICAÇÃO	E S F.	I / C	T O T A L	PESSOAL E ENC. SOCIAIS	JUROS E ENC. DA DIVIDA	OUTRAS DESP. CORRENTES	INVESTIMENTOS	INVERSÕES FINANCEIRAS	AMORTIZAÇÃO DA DIVIDA	OUTRAS DESP. DE CAPITAL
15.081.0487.1314.0026 CONSTRUÇÃO DE MORADIAS POPULARES EM TEIXEIRA DE FREITAS - BA	S	I	1.858			1.858				
15.081.0487.1314.0027 CONSTRUÇÃO DE MORADIAS POPULARES EM MEDEIROS NETO - BA	S	I	1.858			1.858				
15.081.0487.1314.0028 CONSTRUÇÃO DE CASAS POPULARES PARA IDOSOS EM TOLEDO - PR	S	I	278			278				
15.081.0487.1314.0029 CONSTRUÇÃO DE MORADIAS POPULARES NO OESTE DO PARANA	S	I	464			464				
15.081.0487.1314.0030 CONSTRUÇÃO DE MORADIAS POPULARES EM ARAGUARI - MG	S	I	1.858			1.858				
15.081.0487.1314.0031 CONSTRUÇÃO DE MORADIAS POPULARES EM MONTE CARMELO - MG	S	I	1.392			1.392				
15.081.0487.1314.0032 URBANIZAÇÃO DE LOTES PARA ASSENTAMENTO DE FAMILIAS DE BAIXA RENDA EM JOINVILLE - SC	S	I	18.573			18.573				
15.081.0487.1314.0034 CONSTRUÇÃO DE MORADIAS POPULARES EM PIUMA - ES	S	I	928			928				
15.081.0487.1314.0035 CONSTRUÇÃO DE MORADIAS POPULARES EM APIACA - ES	S	I	464			464				
15.081.0487.1314.0036 CONSTRUÇÃO DE MORADIAS POPULARES EM AFONSO CLAUDIO - ES	S	I	464			464				
15.081.0487.1314.0037 CONSTRUÇÃO DE MORADIAS POPULARES EM MUCURICI - ES	S	I	464			464				
15.081.0487.1314.0038 CONSTRUÇÃO DE MORADIAS POPULARES EM MUGUI - ES	S	I	464			464				
15.081.0487.1314.0039 CONSTRUÇÃO DE MORADIAS POPULARES EM GUAÇUI - ES	S	I	464			464				
15.081.0487.1314.0040 CONSTRUÇÃO DE MORADIAS POPULARES EM ISIAS COELHO - PI	S	I	464			464				
15.081.0487.1314.0041 CONSTRUÇÃO DE MORADIAS POPULARES EM JANIOPOLIS	S	I	557			557				
15.081.0487.1314.0042 CONSTRUÇÃO DE MORADIAS POPULARES EM CASCAVEL - PR	S	I	2.322			2.322				
15.081.0487.1314.0043 APOIO A INFRA-ESTRUTURA SOCIAL DE FERNANDO DE NORONHA	S	I	4.644			4.644				
15.081.0487.1314.0044 CONSTRUÇÃO DE MORADIAS POPULARES EM SAMBUÍ - MG	S	I	464			464				
15.081.0487.1314.0045 CONSTRUÇÃO DE MORADIAS POPULARES EM ALEM PARAIBA - MG	S	I	464			464				
15.081.0487.1314.0046 CONSTRUÇÃO DE MORADIAS POPULARES EM JOINVILLE - SC	S	I	1.858			1.858				
15.081.0487.1314.0047 LOTES URBANIZADOS EM JABOATÃO - PE	S	I	1.858			1.858				
15.081.0487.1314.0048 CONSTRUÇÃO DE MORADIAS POPULARES EM CAMPINAS DO PIAUI - PI	S	I	464			464				
15.081.0487.1314.0049 CONSTRUÇÃO DE MORADIAS POPULARES EM RIO FORMOSO - PE	S	I	4.644			4.644				
15.081.0487.1314.0050 CONSTRUÇÃO DE MORADIAS POPULARES EM TEBTONIO VILELA -AL	S	I	3.261			3.261				

29000 - MINISTERIO DO INTERIOR  
29101 - MINISTERIO DO INTERIOR

NCZ\$ 1.000,00

PROGRAMA DE TRABALHO		RECURSOS DE TODAS AS FONTES E TRANSFERENCIAS								
ESPECIFICAÇÃO	E S F.	I / C	TOTAL	PESSOAL E ENC. SOCIAIS	JUROS E ENC. DA DIVIDA	OUTRAS DESP. CORRENTES	INVESTIMENTOS	INVERSÕES FINANCEIRAS	AMORTIZAÇÃO DA DIVIDA	OUTRAS DESP. DE CAPITAL
15.081.0487.1314.0051 CONSTRUÇÃO DE MORADIAS POPULARES EM PENEDO - AL	S	I	1.858			1.858				
15.081.0487.1314.0052 CONSTRUÇÃO DE MORADIAS POPULARES EM SÃO JOSÉ DO CALÇADO - ES	S	I	1.858			1.858				
15.081.0487.1316 APOIO A PROJETOS DE SANEAMENTO RURAL DE INTERESSE SOCIAL			16.054			16.054				
RECUPERAR ÁREAS RURAIS, BUSCANDO A MELHORIA DA QUALIDADE DE VIDA DA POPULAÇÃO DO MUNICÍPIO.										
15.081.0487.1316.0002 SANEAMENTO RURAL EM RODEIRO - MG	S	I	464			464				
15.081.0487.1316.0003 SANEAMENTO RURAL EM GRÃO MOGOL - MG	S	I	464			464				
15.081.0487.1316.0004 SANEAMENTO RURAL EM CARMO DO CAJURU - MG	S	I	464			464				
15.081.0487.1316.0005 SANEAMENTO RURAL EM CLAUDIO - MG	S	I	464			464				
15.081.0487.1316.0006 SANEAMENTO RURAL EM BRAS PIRES - MG	S	I	464			464				
15.081.0487.1316.0007 SANEAMENTO RURAL EM MATEUS LEME - MG	S	I	464			464				
15.081.0487.1316.0008 SANEAMENTO RURAL EM MERCES - MG	S	I	464			464				
15.081.0487.1316.0009 SANEAMENTO RURAL EM CORINTO - MG	S	I	464			464				
15.081.0487.1316.0010 SANEAMENTO RURAL EM MATO VERDE - MG	S	I	464			464				
15.081.0487.1316.0011 SANEAMENTO RURAL EM ITAQUARA - MG	S	I	464			464				
15.081.0487.1316.0012 SANEAMENTO RURAL EM FORMOSO - MG	S	I	464			464				
15.081.0487.1316.0013 SANEAMENTO RURAL EM CATAS ALTAS DA NORUEGA - MG	S	I	464			464				
15.081.0487.1316.0014 SANEAMENTO RURAL EM ITAVERAVA - MG	S	I	464			464				
15.081.0487.1316.0015 SANEAMENTO RURAL EM OLIVEIRA FORTES - MG	S	I	464			464				
15.081.0487.1316.0016 SANEAMENTO RURAL EM LAMIM - MG	S	I	464			464				
15.081.0487.1316.0017 SANEAMENTO RURAL EM SANTA BARBARA DO TUGURIO - MG	S	I	464			464				
15.081.0487.1316.0018 SANEAMENTO RURAL EM SENADOR FIRMINO - MG	S	I	464			464				
15.081.0487.1316.0019 SANEAMENTO RURAL EM QUELUZITO - MG	S	I	464			464				
15.081.0487.1316.0020 SANEAMENTO RURAL EM CRISTALIA - MG	S	I	464			464				
15.081.0487.1316.0021 SANEAMENTO RURAL EM MONJOLOS - MG	S	I	464			464				
15.081.0487.1316.0022 SANEAMENTO RURAL EM CARBONITA - MG	S	I	464			464				

29000 - MINISTERIO DO INTERIOR  
29101 - MINISTERIO DO INTERIOR

NCZ\$ 1.000,00

## PROGRAMA DE TRABALHO

RECURSOS DE TODAS AS FONTES E TRANSFERENCIAS

ESPECIFICAÇÃO	E S F.	I / C	TOTAL	PESSOAL E ENC. SOCIATS	JUROS E ENC. DA DIVIDA	OUTRAS DESP. CORRENTES	INVESTIMENTOS	INVERSOES FINANCEIRAS	AMORTIZACAO DA DIVIDA	OUTRAS DESP. DE CAPITAL
15.081.0487.1316.0023 SANEAMENTO RURAL EM SÃO GONÇALO DO RIO PRETO - MG	S	I	464			464				
15.081.0487.1316.0024 SANEAMENTO RURAL EM ITATIAIUÇU - MG	S	I	464			464				
15.081.0487.1316.0025 SANEAMENTO RURAL EM URAI - PR	S	I	464			464				
15.081.0487.1316.0026 SANEAMENTO RURAL EM TOMAZINA - PR	S	I	464			464				
15.081.0487.1316.0027 SANEAMENTO RURAL EM MORRETES - PR	S	I	464			464				
15.081.0487.1316.0028 SANEAMENTO RURAL EM RIO BRANCO DO SUL - PR	S	I	464			464				
15.081.0487.1316.0029 SANEAMENTO RURAL EM COLOMBO - PR	S	I	464			464				
15.081.0487.1316.0030 SANEAMENTO RURAL EM CASTRO - PR	S	I	464			464				
15.081.0487.1316.0031 SANEAMENTO RURAL EM CERRO AZUL - PR	S	I	464			464				
15.081.0487.1316.0032 SANEAMENTO RURAL EM Balsa Nova - PR	S	I	464			464				
15.081.0487.1316.0033 SANEAMENTO RURAL EM BOCAIUIVA DO SUL - PR	S	I	464			464				
15.081.0487.1316.0034 SANEAMENTO RURAL EM ANTONIO OLINTO - PR	S	I	276			276				
15.081.0487.1316.0035 SANEAMENTO RURAL EM UNIÃO DA VITORIA - PR	S	I	464			464				
15.081.0487.1316.0036 SANEAMENTO RURAL EM PRUDENTOPOLIS - PR	S	I	464			464				
15.081.0487.1322 ASSISTENCIA A ENTIDADES COMUNITARIAS			472.370			472.370				
APOIAR FINANCEIRAMENTE ENTIDADES COMUNITARIAS E INSTITUIÇÕES OBRIGATORIAMENTE REGISTRADAS NO CNSS, VISANDO O AMPARO A POPULAÇÃO CARENTE DAS CIDADES E DO CAMPO, COM ASSISTENCIA SOCIAL, ALIMENTAR E RECREATIVA; ASSISTENCIA MEDICA, HOSPITALAR, FARMACEUTICA E ODONTOLOGICA; BOLSAS DE ESTUDO E MATERIAL ESCOLAR, CONSTRUÇÃO, RECONSTRUÇÃO, REPAROS E AMPLIAÇÕES DE OBRAS SOCIAIS, EDUCACIONAIS, CULTURAIS E HOSPITALARES. OBJETIVA, TAMBEM, A AQUISIÇÃO DE EQUIPAMENTOS, INSTRUMENTOS E MATERIAL MEDICO, AMBULATORIAL E HOSPITALAR.										
15.081.0487.1322.0001 ASSISTENCIA A ENTIDADES COMUNITARIAS	S	I	472.370			472.370				
15.081.0487.1323 DESENVOLVIMENTO DA INFRA-ESTRUTURA SOCIAL URBANA			691.520			691.520				
ASSEGUAR RECURSOS FINANCEIROS AS PREFEITURAS MUNICIPAIS OU ENTIDADES REGISTRADAS NO CONSELHO NACIONAL DO SERVIÇO SOCIAL, PARA A MELHORIA DA INFRA-ESTRUTURA SOCIAL URBANA, DESTACANDO-SE OBRAS SOCIAIS, EDUCACIONAIS, RECREATIVAS, HOSPITALARES, CRECHES, PRAÇA DE ESPORTES E LAZER; AQUISIÇÃO DE INSTRUMENTOS E EQUIPAMENTOS ESCOLAR, MEDICO E HOSPITALAR; AMPARO A POPULAÇÃO CARENTE DE ASSISTENCIA SOCIAL, DE ASSISTENCIA A SAUDE, A EDUCAÇÃO E A NUTRIÇÃO.										
15.081.0487.1323.0001	S	I	691.520			691.520				

29000 - MINISTERIO DO INTERIOR  
29101 - MINISTERIO DO INTERIOR

NCZ\$ 1.000,00

## PROGRAMA DE TRABALHO

RECURSOS DE TODAS AS FONTES E TRANSFERENCIAS

ESPECIFICAÇÃO	E S F.	I / C	TOTAL	PESSOAL E ENC. SOCIAIS	JUROS E ENC. DA DIVIDA	OUTRAS DESP. CORRENTES	INVESTIMENTOS	INVERSÕES FINANCEIRAS	AMORTIZAÇÃO DA DIVIDA	OUTRAS DESP. DE CAPITAL
DESENVOLVIMENTO DA INFRA-ESTRUTURA SOCIAL URBANA										
15.081.0487.1324 PROJETOS INTEGRADOS DE IRRIGAÇÃO COM INTERESSE SOCIAL			37.146			37.146				
PROMOVER O DESENVOLVIMENTO INTEGRADO DO MEIO RURAL, CONTRIBUINDO PARA A ELEVAÇÃO DOS NÍVEIS DE PRODUÇÃO E PRODUTIVIDADE AGRÍCOLA E DA MELHORIA DAS CONDIÇÕES DE VIDA DO HOMEM DO CAMPO.										
15.081.0487.1324.0001 IRRIGAÇÃO DA BACIA DO RIO PARAIBA APROVEITANDO A BARRAGEM DE SANTO ANTONIO - AC	S	I	18.573			18.573				
15.081.0487.1324.0002 CONSTRUÇÃO DA BARRAGEM DE BRAUNA E IRRIGAÇÃO DO RIO PARAIBA EM SÃO JOÃO DO TIGRE - AC	S	I	18.573			18.573				
TOTAL			10.328.415	189.600	1.402.569	4.777.275	2.265.412	446.779	1.236.808	9.974
FISCAL			6.055.737	189.600	1.402.569	504.597	2.265.412	446.779	1.236.808	9.974
SEGURIDADE			4.272.678			4.272.678				

29000 - MINISTERIO DO INTERIOR  
29102 - SECRETARIA ESPECIAL DE HABITAÇÃO E AÇÃO COMUNITARIA

NCZ\$ 1.000,00

## PROGRAMA DE TRABALHO

RECURSOS DE TODAS AS FONTES E TRANSFERENCIAS

ESPECIFICAÇÃO	E S F.	I / C	TOTAL	PESSOAL E ENC. SOCIAIS	JUROS E ENC. DA DIVIDA	OUTRAS DESP. CORRENTES	INVESTIMENTOS	INVERSÕES FINANCEIRAS	AMORTIZAÇÃO DA DIVIDA	OUTRAS DESP. DE CAPITAL
ADMINISTRAÇÃO E PLANEJAMENTO			6.965	6.965						
PROTEÇÃO AO TRABALHADOR			6.965	6.965						
VALE TRANSPORTE			6.965	6.965						
03.078.0472.2110 CONCESSÃO DE VALE TRANSPORTE			6.965	6.965						
PROPORCIONAR TRANSPORTE COLETIVO SUBSIDIADO AO TRABALHADOR.										
- TRANSPORTE COLETIVO CONTRATADO (UNID) = 10										
03.078.0472.2110.0003 TRANSPORTE CONTRATADO	S	I	6.965	6.965						
- TRANSPORTE COLETIVO CONTRATADO (UNID) = 10										
DESENVOLVIMENTO REGIONAL			10.577	10.577						
ASSISTENCIA			10.577	10.577						
ASSISTENCIA COMUNITARIA			10.577	10.577						
07.081.0487.2224 COORDENAÇÃO E MANUTENÇÃO DA AÇÃO COMUNITARIA			10.577	10.577						
PROMOVER O APERFEIÇOAMENTO DO SISTEMA DE ASSISTENCIA COMUNITARIA, ATRAVES DE AÇÕES DE COORDENAÇÃO, SUPERVISÃO E CONTROLE, VISANDO REDUZIR OS PRINCIPAIS PROBLEMAS SOCIAIS VERIFICADOS NAS COMUNIDADES.										
07.081.0487.2224.0001	F	I	10.577	10.577						

29000 - MINISTERIO DO INTERIOR  
29102 - SECRETARIA ESPECIAL DE HABITAÇÃO E AÇÃO COMUNITARIA

NCZ\$ 1.000,00

## PROGRAMA DE TRABALHO

RECURSOS DE TODAS AS FONTES E TRANSFERENCIAS

ESPECIFICAÇÃO	E S F.	I / C	TOTAL	PESSOAL E ENC. SOCIAIS	JUROS E ENC. DA DÍVIDA	OUTRAS DESP. CORRENTES	INVESTIMENTOS	INVERSÕES FINANCEIRAS	AMORTIZAÇÃO DA DÍVIDA	OUTRAS DESP. DE CAPITAL
COORDENAÇÃO E MANUTENÇÃO DA AÇÃO COMUNITARIA										
ASSISTENCIA E PREVIDENCIA			4.048.383			4.022.735	24.153	1.495		
ASSISTENCIA			4.048.383			4.022.735	24.153	1.495		
ALIMENTAÇÃO E NUTRIÇÃO			3.983.398			3.983.398				
15.081.0427.2223 DISTRIBUIÇÃO DE LEITE PARA CRIANÇAS CARENTES			3.983.398			3.983.398				
DIMINUIR O NÍVEL DE DESNUTRIÇÃO DA POPULAÇÃO INFANTIL DE ZERO A SEIS ANOS DE IDADE, PERTENCENTE A FAMILIAS DE RENDA DE ATÉ DOIS SALÁRIOS MÍNIMOS MENSAIS, ATRAVÉS DE COMPLEMENTAÇÃO PROTÉICA PROPORCIONADA PELO LEITE. - CRIANÇA ATENDIDA COM LEITE (CRIANÇA) = 7.200.000										
15.081.0427.2223.0001 DISTRIBUIÇÃO DE LEITE PARA CRIANÇAS CARENTES (DE ZERO A SEIS ANOS) - CRIANÇA ATENDIDA COM LEITE (CRIANÇA) = 7.200.000	S	F	3.977.826			3.977.826				
15.081.0427.2223.0002 DISTRIBUIÇÃO DE LEITE PARA CRIANÇAS CARENTES EM SÃO JOSÉ DAS PIRANHAS - PB	S	I	928			928				
15.081.0427.2223.0003 DISTRIBUIÇÃO DE LEITE PARA CRIANÇAS CARENTES NO AMAPÁ	S	I	4.644			4.644				
ASSISTENCIA COMUNITARIA			64.985			39.337	24.153	1.495		
15.081.0487.1153 APOIO AS POPULAÇÕES RURAIS CARENTES			9			9				
PROPICIAR A ELEVAÇÃO DOS NÍVEIS DE EMPREGO E RENDA DOS PEQUENOS PRODUTORES RURAIS, ATRAVÉS DO AUMENTO DA PRODUÇÃO E DA PRODUTIVIDADE.										
15.081.0487.1153.0001 CENTROS COMUNITARIOS DE MULTIPLOS USOS	S	I	9			9				
15.081.0487.2224 COORDENAÇÃO E MANUTENÇÃO DA AÇÃO COMUNITARIA			64.976			39.328	24.153	1.495		
PROMOVER O APERFEIÇOAMENTO DO SISTEMA DE ASSISTENCIA COMUNITARIA, ATRAVÉS DE AÇÕES DE COORDENAÇÃO, SUPERVISÃO E CONTROLE, VISANDO REDUZIR OS PRINCIPAIS PROBLEMAS SOCIAIS VERIFICADOS NAS COMUNIDADES. - COMUNIDADE ASSISTIDA (COMUNIDADE) = 25.000 - MUNICÍPIO ATENDIDO (MUNICÍPIO) = 2.000										
15.081.0487.2224.0001 COORDENAÇÃO E MANUTENÇÃO DA AÇÃO COMUNITARIA - COMUNIDADE ASSISTIDA (COMUNIDADE) = 25.000 - MUNICÍPIO ATENDIDO (MUNICÍPIO) = 2.000	S	I	64.976			39.328	24.153	1.495		
TOTAL			4.065.925	17.842		4.022.735	24.153	1.495		
FISCAL			10.877	10.877						
SEGURIDADE			4.055.348	6.965		4.022.735	24.153	1.495		

29000 - MINISTERIO DO INTERIOR  
29192 - ENTIDADES SUPERVISIONADAS

NC28 1.000,00

## PROGRAMA DE TRABALHO

RECURSOS DE TODAS AS FONTES E TRANSFERENCIAS

ESPECIFICAÇÃO	E S F.	I / C	TOTAL	PESSOAL E ENC. SOCIAIS	JUROS E ENC. DA DIVIDA	OUTRAS DESP. CORRENTES	INVESTIMENTOS	INVERSÕES FINANCEIRAS	AMORTIZAÇÃO DA DIVIDA	OUTRAS DESP. DE CAPITAL
ADMINISTRAÇÃO E PLANEJAMENTO			490.744	462.369		28.375				
ADMINISTRAÇÃO			489.277	460.902		28.375				
ADMINISTRAÇÃO GERAL			489.277	460.902		28.375				
03.007.0021.2800 ATIVIDADES A CARGO DE ENTIDADES SUPERVISIONADAS			489.277	460.902		28.375				
03.007.0021.2800.0130 INSTITUTO BRASILEIRO DO MEIO AMBIENTE E DOS RECURSOS NATURAIS RENOVAVEIS	F	I	489.277	460.902		28.375				
PROTEÇÃO AO TRABALHADOR			1.467	1.467						
VALE TRANSPORTE			1.467	1.467						
03.078.0472.2800 ATIVIDADES A CARGO DE ENTIDADES SUPERVISIONADAS			1.467	1.467						
03.078.0472.2800.0128 FUNDAÇÃO NACIONAL DO BEM-ESTAR DO MENOR	S	I	1.467	1.467						
AGRICULTURA			435.095			147.530	125.363	162.202		
ADMINISTRAÇÃO			9.238			7.790	1.448			
INFORMATICA			9.238			7.790	1.448			
04.007.0024.2800 ATIVIDADES A CARGO DE ENTIDADES SUPERVISIONADAS			9.238			7.790	1.448			
04.007.0024.2800.0130 INSTITUTO BRASILEIRO DO MEIO AMBIENTE E DOS RECURSOS NATURAIS RENOVAVEIS	F	I	9.238			7.790	1.448			
CIENCIA E TECNOLOGIA			27.859			27.859				
PESQUISA APLICADA			27.859			27.859				
04.010.0055.2800 ATIVIDADES A CARGO DE ENTIDADES SUPERVISIONADAS			27.859			27.859				
04.010.0055.2800.0130 INSTITUTO BRASILEIRO DO MEIO AMBIENTE E DOS RECURSOS NATURAIS RENOVAVEIS	F	I	27.859			27.859				
PRODUÇÃO VEGETAL			81.626			7.485		74.141		
PROMOÇÃO AGRARIA			81.626			7.485		74.141		
04.014.0112.1800 PROJETOS A CARGO DE ENTIDADES SUPERVISIONADAS			81.626			7.485		74.141		
04.014.0112.1800.0130 INSTITUTO BRASILEIRO DO MEIO AMBIENTE E DOS RECURSOS NATURAIS RENOVAVEIS	F	I	81.626			7.485		74.141		
PRESERVAÇÃO DE RECURSOS NATURAIS RENOVAVEIS			1.951			1.951				
REFLORESTAMENTO			1.951			1.951				
04.017.0104.2800 ATIVIDADES A CARGO DE ENTIDADES SUPERVISIONADAS			1.951			1,951				
04.017.0104.2800.0130 INSTITUTO BRASILEIRO DO MEIO AMBIENTE E DOS RECURSOS NATURAIS RENOVAVEIS	F	I	1.951			1,951				
PROMOÇÃO E EXTENSÃO RURAL			61.456			61.456				

29000 - MINISTERIO DO INTERIOR  
29192 - ENTIDADES SUPERVISIONADAS

NCZ\$ 1.000,00

## PROGRAMA DE TRABALHO

RECURSOS DE TODAS AS FONTES E TRANSFERENCIAS

ESPECIFICAÇÃO	E S F.	I / C	TOTAL	PESSOAL E ENC. SOCIAIS	JUROS E ENC. DA DIVIDA	OUTRAS DESP. CORRENTES	INVESTIMENTOS	INVERSÕES FINANCEIRAS	AMORTIZAÇÃO DA DIVIDA	OUTRAS DESP. DE CAPITAL
EXTENSÃO RURAL			61.456			61.456				
04.018.0111.2800 ATIVIDADES A CARGO DE ENTIDADES SUPERVISIONADAS			61.456			61.456				
04.018.0111.2800.0130 INSTITUTO BRASILEIRO DO MEIO AMBIENTE E DOS RECURSOS NATURAIS RENOVAVEIS	F	I	61.456			61.456				
PROTEÇÃO AO MEIO-AMBIENTE			252.965			40.989	123.915	88.061		
PROTEÇÃO A FLORA E A FAUNA			252.965			40.989	123.915	88.061		
04.077.0103.2800 ATIVIDADES A CARGO DE ENTIDADES SUPERVISIONADAS			252.965			40.989	123.915	88.061		
04.077.0103.2800.0130 INSTITUTO BRASILEIRO DO MEIO AMBIENTE E DOS RECURSOS NATURAIS RENOVAVEIS	F	I	252.965			40.989	123.915	88.061		
DESENVOLVIMENTO REGIONAL			6.308.032	754.804	244.113	595.782	3.311.581		99.636	299.216
ADMINISTRAÇÃO			871.524	736.419		132.319	2.786			
ADMINISTRAÇÃO GERAL			871.414	736.419		132.209	2.786			
07.007.0021.2800 ATIVIDADES A CARGO DE ENTIDADES SUPERVISIONADAS			871.414	736.419		132.209	2.786			
07.007.0021.2800.0094 SUPERINTENDENCIA DO DESENVOLVIMENTO DA AMAZONIA	F	I	148.456	110.606		37.850				
07.007.0021.2800.0095 SUPERINTENDENCIA DO DESENVOLVIMENTO DA REGIÃO CENTRO-OESTE	F	I	61.737	47.859		3.878				
07.007.0021.2800.0096 SUPERINTENDENCIA DO DESENVOLVIMENTO DO NORDESTE	F	I	662.121	618.643		33.478				
07.007.0021.2800.0096 SUPERINTENDENCIA DO DESENVOLVIMENTO DO NORDESTE	S	I	16.047	16.047						
07.007.0021.2800.0097 SUPERINTENDENCIA DO DESENVOLVIMENTO DA REGIÃO SUL	F	I	63.107	36.895		24.512				
07.007.0021.2800.0097 SUPERINTENDENCIA DO DESENVOLVIMENTO DA REGIÃO SUL	S	I	120	120						
07.007.0021.2800.0145 COMPANHIA DE DESENVOLVIMENTO DE BARCARENA	F	I	8.820	4.549		4.271				
07.007.0021.2800.5095 SUPERINTENDENCIA DO DESENVOLVIMENTO DA REGIÃO CENTRO-OESTE	F	C	4.540			1.754	2.786			
07.007.0021.2800.5096 SUPERINTENDENCIA DO DESENVOLVIMENTO DO NORDESTE	F	C	26.466			26.466				
INFORMATICA			110			110				
07.007.0024.2800 ATIVIDADES A CARGO DE ENTIDADES SUPERVISIONADAS			110			110				
07.007.0024.2800.0099 FUNDAÇÃO NACIONAL DO INDIO	F	I	110			110				
ADMINISTRAÇÃO FINANCEIRA			343.649		244.113				99.536	
DIVIDA INTERNA			563		72				491	
07.008.0033.2800 ATIVIDADES A CARGO DE ENTIDADES SUPERVISIONADAS			563		72				491	

29000 - MINISTERIO DO INTERIOR  
29192 - ENTIDADES SUPERVISIONADAS

NCZ\$ 1.000,00

ESPECIFICAÇÃO	E S F.	I / C	TOTAL	RECURSOS DE TODAS AS FONTES E TRANSFERENCIAS						
				PESSOAL E ENC. SOCIAIS	JUROS E ENC. DA DIVIDA	OUTRAS DESP. CORRENTES	INVESTIMENTOS	INVERSÕES FINANCEIRAS	AMORTIZAÇÃO DA DIVIDA	OUTRAS DESP. DE CAPITAL
07.008.0033.2800.0096 SUPERINTENDENCIA DO DESENVOLVIMENTO DO NORDESTE	F	I	527		36				491	
07.008.0033.2800.5096 SUPERINTENDENCIA DO DESENVOLVIMENTO DO NORDESTE	F	C	36		36					
DIVIDA EXTERNA			343.086		244.041				99.045	
07.008.0034.2800 ATIVIDADES A CARGO DE ENTIDADES SUPERVISIONADAS			343.086		244.041				99.045	
07.008.0034.2800.0096 SUPERINTENDENCIA DO DESENVOLVIMENTO DO NORDESTE	F	I	250.367		161.322				99.045	
07.008.0034.2800.5096 SUPERINTENDENCIA DO DESENVOLVIMENTO DO NORDESTE	F	C	92.719		92.719					
PLANEJAMENTO GOVERNAMENTAL			8.377			8.377				
ESTUDOS E PESQUISAS ECONOMICO-SOCIAIS			8.377			8.377				
07.009.0045.1800 PROJETOS A CARGO DE ENTIDADES SUPERVISIONADAS			2.647			2.647				
07.009.0045.1800.0097 SUPERINTENDENCIA DO DESENVOLVIMENTO DA REGIÃO SUL	F	I	2.647			2.647				
07.009.0045.2800 ATIVIDADES A CARGO DE ENTIDADES SUPERVISIONADAS			6.730			6.730				
07.009.0045.2800.0097 SUPERINTENDENCIA DO DESENVOLVIMENTO DA REGIÃO SUL	F	I	5.730			5.730				
PRESERVAÇÃO DE RECURSOS NATURAIS RENOVAVEIS			44.109			44.109				
PROTEÇÃO A FLORA E A FAUNA			44.109			44.109				
07.017.0103.2800 ATIVIDADES A CARGO DE ENTIDADES SUPERVISIONADAS			44.109			44.109				
07.017.0103.2800.5130 INSTITUTO BRASILEIRO DO MEIO AMBIENTE E DOS RECURSOS NATURAIS RENOVAVEIS	F	C	44.109			44.109				
DESENVOLVIMENTO DE MICRO-REGIÕES			27.394			8.822	18.572			
PLANEJAMENTO URBANO			27.394			8.822	18.572			
07.039.0323.1800 PROJETOS A CARGO DE ENTIDADES SUPERVISIONADAS			27.394			8.822	18.572			
07.039.0323.1800.0145 COMPANHIA DE DESENVOLVIMENTO DE BARGARENA	F	I	27.394			8.822	18.572			
PROGRAMAS INTEGRADOS			3.655.377			354.165	3.001.996			
ASSISTENCIA FINANCEIRA			209.432			17.644	191.788			299.216
07.040.0031.1800 PROJETOS A CARGO DE ENTIDADES SUPERVISIONADAS			209.432			17.644	191.788			
07.040.0031.1800.0094 SUPERINTENDENCIA DO DESENVOLVIMENTO DA AMAZONIA	F	I	84.996				84.996			
07.040.0031.1800.0095 SUPERINTENDENCIA DO DESENVOLVIMENTO DA REGIÃO CENTRO-OESTE	F	I	106.792				106.792			
07.040.0031.1800.5094 SUPERINTENDENCIA DO DESENVOLVIMENTO DA AMAZONIA	F	C	17.644			17.644				



29000 - MINISTERIO DO INTERIOR  
29192 - ENTIDADES SUPERVISIONADAS

NCZ\$ 1.000,00

PROGRAMA DE TRABALHO		RECURSOS DE TODAS AS FONTES E TRANSFERENCIAS								
ESPECIFICAÇÃO	E S F.	I / C	TOTAL	PESSOAL E ENC. SOCIAIS	JUROS E ENC. DA DIVIDA	OUTRAS DESP. CORRENTES	INVESTIMENTOS	INVERSOES FINANCEIRAS	AMORTIZAÇÃO DA DIVIDA	OUTRAS DESP. DE CAPITAL
PROGRAMAÇÃO ESPECIAL			3.399.513			336.521	2.763.776			299.216
07.040.0183.1800 PROJETOS A CARGO DE ENTIDADES SUPERVISIONADAS			3.273.359			303.230	2.670.913			299.216
07.040.0183.1800.0095 SUPERINTENDENCIA DO DESENVOLVIMENTO DA REGIAO CENTRO-OESTE	F	I	633.957			46.896	573.028			14.033
07.040.0183.1800.0096 SUPERINTENDENCIA DO DESENVOLVIMENTO DO NORDESTE	F	I	2.401.633			219.894	1.896.556			285.183
07.040.0183.1800.0097 SUPERINTENDENCIA DO DESENVOLVIMENTO DA REGIÃO SUL	F	I	105.204			12.343	92.861			
07.040.0183.1800.0099 FUNDAÇÃO NACIONAL DO INDIO	F	I	6.501				6.501			
07.040.0183.1800.5095 SUPERINTENDENCIA DO DESENVOLVIMENTO DA REGIAO CENTRO-OESTE	F	C	27.860				27.860			
07.040.0183.1800.5097 SUPERINTENDENCIA DO DESENVOLVIMENTO DA REGIÃO SUL	F	C	98.204			24.097	74.107			
07.040.0183.2800 ATIVIDADES A CARGO DE ENTIDADES SUPERVISIONADAS			126.154			33.291	92.863			
07.040.0183.2800.0094 SUPERINTENDENCIA DO DESENVOLVIMENTO DA AMAZONIA	F	I	92.863				92.863			
07.040.0183.2800.0097 SUPERINTENDENCIA DO DESENVOLVIMENTO DA REGIÃO SUL	F	I	2.647			2.647				
07.040.0183.2800.5097 SUPERINTENDENCIA DO DESENVOLVIMENTO DA REGIÃO SUL	F	C	30.644			30.644				
CONSTRUÇÃO E PAVIMENTAÇÃO DE RODOVIAS			46.432				46.432			
07.040.0537.1800 PROJETOS A CARGO DE ENTIDADES SUPERVISIONADAS			46.432				46.432			
07.040.0537.1800.0096 SUPERINTENDENCIA DO DESENVOLVIMENTO DO NORDESTE	F	I	46.432				46.432			
ENSINO SUPLETIVO			436				436			
TREINAMENTO DE RECURSOS HUMANOS			436				436			
07.045.0217.2800 ATIVIDADES A CARGO DE ENTIDADES SUPERVISIONADAS			436				436			
07.045.0217.2800.0097 SUPERINTENDENCIA DO DESENVOLVIMENTO DA REGIÃO SUL	F	I	436				436			
SANEAMENTO			882				882			
PROGRAMAÇÃO ESPECIAL			882				882			
07.076.0183.2800 ATIVIDADES A CARGO DE ENTIDADES SUPERVISIONADAS			882				882			
07.076.0183.2800.0097 SUPERINTENDENCIA DO DESENVOLVIMENTO DA REGIÃO SUL	F	I	882				882			
PROTEÇÃO AO MEIO-AMBIENTE			91.487			17.198	74.289			
PROGRAMAÇÃO ESPECIAL			1.318				1.318			
07.077.0183.2800 ATIVIDADES A CARGO DE ENTIDADES SUPERVISIONADAS			1.318				1,318			

29000 - MINISTERIO DO INTERIOR  
29192 - ENTIDADES SUPERVISIONADAS

NCZ\$ 1.000,00

## PROGRAMA DE TRABALHO

RECURSOS DE TODAS AS FONTES E TRANSFERENCIAS

ESPECIFICAÇÃO	E S F.	I / C	TOTAL	PESSOAL E ENC. SOCIAIS	JURIS E ENC. DA DIVIDA	OUTRAS DESP. CORRENTES	INVESTIMENTOS	INVERSÕES FINANCEIRAS	AMORTIZAÇÃO DA DIVIDA	OUTRAS DESP. DE CAPITAL
07.077.0183.2800.0097 SUPERINTENDENCIA DO DESENVOLVIMENTO DA REGIÃO SUL DEFESA CONTRA A EROSIÃO	F	I	1.318			1.318				
07.077.0455.1800 PROJETOS A CARGO DE ENTIDADES SUPERVISIONADAS			90.169			15.880	74.289			
07.077.0455.1800.0097 SUPERINTENDENCIA DO DESENVOLVIMENTO DA REGIÃO SUL	F	I	76.054			1.765	74.289			
07.077.0455.1800.5097 SUPERINTENDENCIA DO DESENVOLVIMENTO DA REGIÃO SUL PROTEÇÃO AO TRABALHADOR CRECHE	F	C	14.115			14.115				
07.078.0185.2800 ATIVIDADES A CARGO DE ENTIDADES SUPERVISIONADAS			222	18.385		16.546				
07.078.0185.2800.0095 SUPERINTENDENCIA DO DESENVOLVIMENTO DA REGIÃO CENTRO-OESTE	F	I	83	139		83				
07.078.0185.2800.0097 SUPERINTENDENCIA DO DESENVOLVIMENTO DA REGIÃO SUL ASSISTENCIA MEDICA E SANITARIA	F	I	139	139						
07.078.0428.2800 ATIVIDADES A CARGO DE ENTIDADES SUPERVISIONADAS			15.463			15.463				
07.078.0428.2800.0094 SUPERINTENDENCIA DO DESENVOLVIMENTO DA AMAZONIA	F	I	2.536			2.536				
07.078.0428.2800.0095 SUPERINTENDENCIA DO DESENVOLVIMENTO DA REGIÃO CENTRO-OESTE	F	I	83			83				
07.078.0428.2800.0096 SUPERINTENDENCIA DO DESENVOLVIMENTO DO NORDESTE	F	I	4.644			4.644				
07.078.0428.2800.0097 SUPERINTENDENCIA DO DESENVOLVIMENTO DA REGIÃO SUL	F	I	5.553			5.553				
07.078.0428.2800.5095 SUPERINTENDENCIA DO DESENVOLVIMENTO DA REGIÃO CENTRO-OESTE	F	C	882			882				
07.078.0428.2800.5097 SUPERINTENDENCIA DO DESENVOLVIMENTO DA REGIÃO SUL AUXILIO REFEIÇÃO	F	C	1.765			1.765				
07.078.0471.2800 ATIVIDADES A CARGO DE ENTIDADES SUPERVISIONADAS			14.849	14.849						
07.078.0471.2800.0094 SUPERINTENDENCIA DO DESENVOLVIMENTO DA AMAZONIA	F	I	2.025	2.025						
07.078.0471.2800.0095 SUPERINTENDENCIA DO DESENVOLVIMENTO DA REGIÃO CENTRO-OESTE	F	I	65	65						
07.078.0471.2800.0096 SUPERINTENDENCIA DO DESENVOLVIMENTO DO NORDESTE	F	I	1.571	1.571						
07.078.0471.2800.0097 SUPERINTENDENCIA DO DESENVOLVIMENTO DA REGIÃO SUL	F	I	2.043	2.043						
07.078.0471.2800.0126	S	I	9.045	9.045						



29000 - MINISTERIO DO INTERIOR  
29192 - ENTIDADES SUPERVISIONADAS

NCZ\$ 1.000,00

## PROGRAMA DE TRABALHO

RECURSOS DE TODAS AS FONTES E TRANSFERENCIAS

ESPECIFICAÇÃO	E S F.	I / C	TOTAL	PESSOAL E ENC. SOCIATS	JUROS E ENC. DA DIVIDA	OUTRAS DESP. CORRENTES	INVESTIMENTOS	INVERSÕES FINANCEIRAS	AMORTIZAÇÃO DA DIVIDA	OUTRAS DESP. DE CAPITAL
COOPERAÇÃO INTERNACIONAL			519			519				
11.063.0411.2800 ATIVIDADES A CARGO DE ENTIDADES SUPERVISIONADAS			519			519				
11.063.0411.2800.0130 INSTITUTO BRASILEIRO DO MEIO AMBIENTE E DOS RECURSOS NATURAIS RENOVAVEIS	F	I	519			519				
SAUDE E SANEAMENTO			87.505			20.662	66.843			
PRESERVAÇÃO DE RECURSOS NATURAIS RENOVAVEIS			41.074			20.662	20.412			
PROTEÇÃO A FLORA E A FAUNA			41.074			20.662	20.412			
13.017.0103.2800 ATIVIDADES A CARGO DE ENTIDADES SUPERVISIONADAS			41.074			20.662	20.412			
13.017.0103.2800.0130 INSTITUTO BRASILEIRO DO MEIO AMBIENTE E DOS RECURSOS NATURAIS RENOVAVEIS	F	I	41.074			20.662	20.412			
PROTEÇÃO AO MEIO-AMBIENTE			46.431				46.431			
PROTEÇÃO A FLORA E A FAUNA			46.431				46.431			
13.077.0103.2800 ATIVIDADES A CARGO DE ENTIDADES SUPERVISIONADAS			46.431				46.431			
13.077.0103.2800.0130 INSTITUTO BRASILEIRO DO MEIO AMBIENTE E DOS RECURSOS NATURAIS RENOVAVEIS	F	I	46.431				46.431			
ASSISTENCIA E PREVIDENCIA			2.614.293	945.550		1.504.446	163.426	872		
ADMINISTRAÇÃO			822.316	625.878		168.636	26.930	872		
ADMINISTRAÇÃO GERAL			799.331	625.878		164.224	8.357	872		
15.007.0021.2800 ATIVIDADES A CARGO DE ENTIDADES SUPERVISIONADAS			799.331	625.878		164.224	8.357	872		
15.007.0021.2800.0099 FUNDAÇÃO NACIONAL DO INDIO	F	I	495.363	495.363						
15.007.0021.2800.0099 FUNDAÇÃO NACIONAL DO INDIO	S	I	34.784			33.856	928			
15.007.0021.2800.0126 FUNDAÇÃO NACIONAL DO BEM-ESTAR DO MENOR	S	I	269.184	130.515		130.368	7.429	872		
EDIFICAÇÕES PUBLICAS			22.985			4.412	18.573			
15.007.0025.2800 ATIVIDADES A CARGO DE ENTIDADES SUPERVISIONADAS			22.985			4.412	18.573			
15.007.0025.2800.0126 FUNDAÇÃO NACIONAL DO BEM-ESTAR DO MENOR	S	I	22.985			4.412	18.573			
PROTEÇÃO AO TRABALHADOR			6.286	4.599		1.587				
ASSISTENCIA MEDICA E SANITARIA			1.587			1.587				
15.078.0426.2800 ATIVIDADES A CARGO DE ENTIDADES SUPERVISIONADAS			1.587			1.587				
15.078.0426.2800.0099 FUNDAÇÃO NACIONAL DO INDIO	S	I	1.587			1.587				
VALE TRANSPORTE			4.699	4.699						

29000 - MINISTERIO DO INTERIOR  
29192 - ENTIDADES SUPERVISIONADAS

NCZ\$ 1.000,00

## PROGRAMA DE TRABALHO

RECURSOS DE TODAS AS FONTES E TRANSFERENCIAS

ESPECIFICAÇÃO	E S F.	I / C	TOTAL	PESSOAL E ENC. SOCIAIS	JUROS E ENC. DA DIVIDA	OUTRAS DESP. CORRENTES	INVESTIMENTOS	INVERSÕES FINANCEIRAS	AMORTIZAÇÃO DA DIVIDA	OUTRAS DESP. DE CAPITAL
15.078.0472.2800 ATIVIDADES A CARGO DE ENTIDADES SUPERVISIONADAS			4.699	4.699						
15.078.0472.2800.0099 FUNDAÇÃO NACIONAL DO INDIO	S	I	4.699	4.699						
ASSISTENCIA			1.682.903	214.925		1.331.483	136.495			
ASSISTENCIA AO MENOR			1.558.667	214.925		1.216.550	127.192			
15.081.0483.2800 ATIVIDADES A CARGO DE ENTIDADES SUPERVISIONADAS			1.558.667	214.925		1.216.550	127.192			
15.081.0483.2800.0126 FUNDAÇÃO NACIONAL DO BEM-ESTAR DO MENOR	S	I	1.558.667	214.925		1.216.550	127.192			
ASSISTENCIA AO SILVICOLA			124.153			114.850	9.303			
15.081.0484.1800 PROJETOS A CARGO DE ENTIDADES SUPERVISIONADAS			59.893			53.189	6.704			
15.081.0484.1800.0099 FUNDAÇÃO NACIONAL DO INDIO	F	I	10.064			8.206	1.858			
15.081.0484.1800.0099 FUNDAÇÃO NACIONAL DO INDIO	S	I	39.148			36.160	2.988			
15.081.0484.1800.5099 FUNDAÇÃO NACIONAL DO INDIO	F	C	10.681			8.823	1.858			
15.081.0484.2800 ATIVIDADES A CARGO DE ENTIDADES SUPERVISIONADAS			64.260			61.661	2.599			
15.081.0484.2800.0099 FUNDAÇÃO NACIONAL DO INDIO	S	I	64.260			61.661	2.599			
ASSISTENCIA SOCIAL GERAL			83			83				
15.081.0486.2800 ATIVIDADES A CARGO DE ENTIDADES SUPERVISIONADAS			83			83				
15.081.0486.2800.0094 SUPERINTENDENCIA DO DESENVOLVIMENTO DA AMAZONIA	F	I	83			83				
PREVIDENCIA			100.048	100.048						
PREVIDENCIA SOCIAL A INATIVOS E PENSIONISTAS			100.048	100.048						
15.082.0495.2800 ATIVIDADES A CARGO DE ENTIDADES SUPERVISIONADAS			100.048	100.048						
15.082.0495.2800.0130 INSTITUTO BRASILEIRO DO MEIO AMBIENTE E DOS RECURSOS NATURAIS RENOVAVEIS	S	I	100.048	100.048						
PROGRAMA DE FORMAÇÃO DO PATRIMONIO DO SERVIDOR PUBLICO			2.740			2.740				
PREVIDENCIA SOCIAL A SEGURADOS			2.740			2,740				
15.084.0492.2800 ATIVIDADES A CARGO DE ENTIDADES SUPERVISIONADAS			2.740			2,740				
15.084.0492.2800.0126	S	I	2.740			2,740				

29000 - MINISTERIO DO INTERIOR  
29192 - ENTIDADES SUPERVISIONADAS

NCZ\$ 1.000,00

## PROGRAMA DE TRABALHO

RECURSOS DE TODAS AS FONTES E TRANSFERENCIAS

ESPECIFICAÇÃO	E S F.	I / C	TOTAL	PESSOAL E ENC. SOCIAIS	JUROS E ENC. DA DIVIDA	OUTRAS DESP. CORRENTES	INVESTIMENTOS	INVERSÕES FINANCEIRAS	AMORTIZAÇÃO DA DIVIDA	OUTRAS DESP. DE CAPITAL
FUNDAÇÃO NACIONAL DO BEM-ESTAR DO MENOR										
TOTAL			9.111.481	2.162.723	244.113	2.312.916	3.667.212	325.766	99.536	299.216
FISCAL			6.986.700	1.685.857	244.113	825.561	3.507.503	324.894	99.536	299.216
SEGURIDADE			2.124.781	476.866		1.487.334	159.709	872		

29000 - MINISTERIO DO INTERIOR  
29201 - SUPERINTENDENCIA DO DESENVOLVIMENTO DA AMAZONIA

NCZ\$ 1.000,00

## RECEITA

RECURSOS DE TODAS AS FONTES E TRANSFERENCIAS

ESPECIFICAÇÃO		ESF	DESDOBRAMENTO	FONTE	CATEGORIA ECONOMICA
1000.00.00	RECEITAS CORRENTES				
1300.00.00	RECEITA PATRIMONIAL	FIS			315.055
1390.00.00	OUTRAS RECEITAS PATRIMONIAIS	FIS		51.444	
1600.00.00	RECEITA DE SERVIÇOS	FIS		51.444	
1600.01.99	OUTROS SERVIÇOS COMERCIAIS	FIS		89.998	
1600.20.00	SERVIÇOS DE CONSULTORIA, ASSISTENCIA TECNICA E ANALISE DE PROJETOS	FIS	112		
1700.00.00	TRANSFERENCIAS CORRENTES	FIS	89.886		
1710.00.00	TRANSFERENCIAS INTRAGOVERNAMENTAIS	FIS		173.306	
1711.01.01	TRANSFERENCIA DE RECURSOS ORDINARIOS DO TESOIRO NACIONAL	FIS		173.306	
1900.00.00	OUTRAS RECEITAS CORRENTES	FIS	173.306		
1920.00.00	INDENIZAÇÕES E RESTITUIÇÕES	FIS		307	
1922.00.00	RESTITUIÇÕES	FIS		307	
2000.00.00	RECEITAS DE CAPITAL	FIS	307		
2400.00.00	TRANSFERENCIAS DE CAPITAL	FIS			177.859
2410.00.00	TRANSFERENCIAS INTRAGOVERNAMENTAIS	FIS		177.859	
2411.01.04	TRANSFERENCIA DE RECURSOS DAS CONTRIBUIÇÕES PARA OS PROGRAMAS ESPECIAIS (PIN E PROTERRA)	FIS		177.859	
			177.859		
			TOTAL FISCAL		492.914



29000 - MINISTERIO DO INTERIOR  
29201 - SUPERINTENDENCIA DO DESENVOLVIMENTO DA AMAZONIA

NCZ\$ 1.000,00

PROGRAMA DE TRABALHO		RECURSOS DE TODAS AS FONTES E TRANSFERENCIAS								
ESPECIFICAÇÃO	E S F.	I / C	TOTAL	PESSOAL E ENC. SOCIATS	JUROS E ENC. DA DIVIDA	OUTRAS DESP. CORRENTES	INVESTIMENTOS	INVERSÕES FINANCEIRAS	AMORTIZAÇÃO DA DIVIDA	OUTRAS DESP. DE CAPITAL
07.040.0031.1155.0004 COORDENAÇÃO REGIONAL DA DEFESA CIVIL	F	I	13.930			4.643	9.287			
07.040.0031.1155.0005 ACOMPANHAMENTO FISICO-FINANCEIRO DE PROGRAMAS E PROJETOS	F	I	13.928	12.072		1.856				
07.040.0031.1155.5002 FORTALECIMENTO DE ORGANIZAÇÕES COMUNITARIAS	F	C	8.822			8.822				
07.040.0031.1155.5004 COORDENAÇÃO REGIONAL DA DEFESA CIVIL	F	C	8.822			8.822				
PROGRAMAÇÃO ESPECIAL			129.552			18.265	111.287			
07.040.0183.2225 DESENVOLVIMENTO DA AMAZONIA			129.552			18.265	111.287			
PROMOVER O DESENVOLVIMENTO INTEGRADO DA REGIÃO AMAZONICA OBSERVANDO AS CARACTERISTICAS ECOLOGICAS DA AREA, DE MODO A QUE SE OBTENHA O MAIOR EQUILIBRIO POSSIVEL ENTRE SUAS POTENCIALIDADES E A SUA EXPLORAÇÃO ECONOMICA. - FAMILIA BENEFICIADA (UNIDADE) * 1.700 - PESQUISA DE ESPECIE FLORESTAL E RESIDUO (PESQ) * 1 - MANEJO SUSTENTADO DA FLORESTA AMAZONICA (HA) * 500 - ZONEAMENTO ECOLOGICO - ECONOMICO IMPLEMENT. (KM2) * 104.776										
07.040.0183.2225.0001 ZONEAMENTO ECOLOGICO-ECONOMICO - ZONEAMENTO ECOLOGICO - ECONOMICO IMPLEMENT. (KM2) * 104.776	F	I	11.144			3.178	7.969			
07.040.0183.2225.0002 DESENVOLVIMENTO FLORESTAL - PESQUISA DE ESPECIE FLORESTAL E RESIDUO (PESQ) * 1 - MANEJO SUSTENTADO DA FLORESTA AMAZONICA (HA) * 500	F	I	18.787			2.034	13.753			
07.040.0183.2225.0003 ESTUDOS BASICOS E PESQUISAS	F	I	8.541			7.428	1.113			
07.040.0183.2225.0005 AÇÕES COMPLEMENTARES - FAMILIA BENEFICIADA (UNIDADE) * 1.700	F	I	75.507			5.628	69.879			
07.040.0183.2225.0006 OBRAS DE PERENIZAÇÃO DO LAGO ARARI NA ILHA DE MARAJÓ - PA.	F	I	18.573				18.573			
PROTEÇÃO AO TRABALHADOR			11.450	5.794		5.656				
CRECHE			464			464				
07.078.0185.2033 AUXILIO CRECHE			464			464				
ASSEGURAR A EDUCAÇÃO SOB REGIME DE CRECHE AOS FILHOS DE SERVIDORES.										
07.078.0185.2033.0001 AUXILIO FINANCEIRO PARA CRECHE	F	I	464			464				
ASSISTENCIA MEDICA E SANITARIA			5.202			5.202				
07.078.0428.2004 ASSISTENCIA MEDICA E ODONTOLOGICA A SERVIDORES			5.202			5.202				
ASSEGURAR A SAÚDE FISICA E MENTAL DOS SERVIDORES E SEUS DEPENDENTES, EM CARATER COMPLEMENTAR.										
07.078.0428.2004.0003 ASSISTENCIA MEDICA A SERVIDORES	F	I	5.202			5.202				
AUXILIO REFEIÇÃO			4.059	4.059						



29000 - MINISTERIO DO INTERIOR  
29201 - SUPERINTENDENCIA DO DESENVOLVIMENTO DA AMAZONIA

NCZ\$ 1.000,00

PROGRAMA DE TRABALHO		RECURSOS DE TODAS AS FONTES E TRANSFERENCIAS								
ESPECIFICAÇÃO	E S F.	I / C	TOTAL	PESSOAL E ENC. SOCIAIS	JUROS E ENC. DA DIVIDA	OUTRAS DESP. CORRENTES	INVESTIMENTOS	INVERSÕES FINANCEIRAS	AMORTIZAÇÃO DA DIVIDA	OUTRAS DESP. DE CAPITAL
07.078.0471.2274 CONCESSÃO DE AUXILIO REFEIÇÃO  PROPORCIONAR AO TRABALHADOR EM SEU LOCAL DE TRABALHO, UMA DIETA PROTEICO-CALORICA DIARIA CAPAZ DE LHE ASSEGURAR BOM ESTADO DE SAUDE FISICA E MENTAL.			4.059	4.059						
07.078.0471.2274.0008 CONCESSÃO DE AUXILIO REFEIÇÃO  VALE TRANSPORTE	F	I	4.059	4.059						
07.078.0472.2110 CONCESSÃO DE VALE TRANSPORTE  PROPORCIONAR TRANSPORTE COLETIVO SUBSIDIADO AO TRABALHADOR.			1.735	1.735						
07.078.0472.2110.0001 AUXILIO VALE TRANSPORTE	F	I	1.735	1.735						
PROGRAMA DE FORMAÇÃO DO PATRIMONIO DO SERVIDOR PUBLICO			1.755			1.755				
PREVIDENCIA SOCIAL A SEGURADOS			1.755			1.755				
07.084.0492.2012 CONTRIBUIÇÃO PARA A FORMAÇÃO DO PATRIMONIO DO SERVIDOR PUBLICO  FINANCIAR, NOS TERMOS QUE A LEI DISPUSER, O PROGRAMA DE SEGURO-DESEMPREGO E O ABONO DE QUE TRATA O PARAGRAFO 3. DO ARTIGO 239 DA CONSTITUIÇÃO FEDERAL.			1.755			1.755				
07.084.0492.2012.0001 CONTRIBUIÇÃO PARA A FORMAÇÃO DO PATRIMONIO DO SERVIDOR PUBLICO	F	I	1.755			1.755				
ASSISTENCIA E PREVIDENCIA			83			83				
ASSISTENCIA			83			83				
ASSISTENCIA SOCIAL GERAL			83			83				
15.081.0486.2226 ASSISTENCIA FINANCEIRA A PRELAZIA DO RIO NEGRO  PROMOVER A MELHORIA DA CONDIÇÃO SOCIO-ECONOMICA DA POPULAÇÃO RESIDENTE NA JURISDIÇÃO DA PRELAZIA DO RIO NEGRO (LEI NO. 5.387/68).			83			83				
15.081.0486.2226.0001 ASSISTENCIA FINANCEIRA A PRELAZIA DO RIO NEGRO	F	I	83			83				
<b>TOTAL FISCAL</b>			<b>492.914</b>	<b>128.472</b>		<b>136.621</b>	<b>227.821</b>			

29000 - MINISTERIO DO INTERIOR  
29202 - SUPERINTENDENCIA DO DESENVOLVIMENTO DA REGIÃO CENTRO-OESTE

NCZ\$ 1.000,00

RECEITA		RECURSOS DE TODAS AS FONTES E TRANSFERENCIAS			
ESPECIFICAÇÃO		ESF	DESDOBRAMENTO	FONTE	CATEGORIA ECONOMICA
1000.00.00	RECEITAS CORRENTES	FIS			103.932
1300.00.00	RECEITA PATRIMONIAL	FIS		46	
1310.00.00	RECEITAS IMOBILIARIAS	FIS		46	
1315.00.00	TAXA DE OCUPAÇÃO DE IMOVEIS	FIS	46		
1700.00.00	TRANSFERENCIAS CORRENTES	FIS		103.886	
1710.00.00	TRANSFERENCIAS INTRAGOVERNAMENTAIS	FIS		103.886	
1711.01.01	TRANSFERENCIA DE RECURSOS ORDINARIOS DO TESOIRO NACIONAL	FIS	103.886		
2000.00.00	RECEITAS DE CAPITAL	FIS			938.437
2400.00.00	TRANSFERENCIAS DE CAPITAL	FIS		938.437	
2410.00.00	TRANSFERENCIAS INTRAGOVERNAMENTAIS	FIS		938.437	
2411.01.01	TRANSFERENCIA DE RECURSOS ORDINARIOS DO TESOIRO NACIONAL	FIS	251.213		
2411.01.04	TRANSFERENCIA DE RECURSOS DAS CONTRIBUIÇÕES PARA OS PROGRAMAS ESPECIAIS (PIN E PROTERRA)	FIS	168.025		
2411.01.29	TRANSFERENCIAS DE RECURSOS DE TITULOS DE RESPONSABILIDADE DO TESOIRO NACIONAL	FIS	121.189		
2411.01.30	TRANSFERENCIA DE RECURSOS DE OPERAÇÕES DE CREDITO	FIS	398.010		
				TOTAL FISCAL	1.042.369

29000 - MINISTERIO DO INTERIOR  
29202 - SUPERINTENDENCIA DO DESENVOLVIMENTO DA REGIÃO CENTRO-OESTE

NCZ\$ 1.000,00

PROGRAMA DE TRABALHO		RECURSOS DE TODAS AS FONTES E TRANSFERENCIAS								
ESPECIFICAÇÃO	E S F.	I / C	TOTAL	PESSOAL E ENC. SOCIAIS	JUROS E ENC. DA DIVIDA	OUTRAS DESP. CORRENTES	INVESTIMENTOS	INVERSOES FINANCEIRAS	AMORTIZAÇÃO DA DIVIDA	OUTRAS DESP. DE CAPITAL
DESENVOLVIMENTO REGIONAL			1.042.369	49.828		54.104	924.404			14.033
ADMINISTRAÇÃO			56.323	47.859		5.678	2.786			
ADMINISTRAÇÃO GERAL			56.323	47.859		5.678	2.786			
07.007.0021.2008			56.323	47.859		5.678	2.786			
COORDENAÇÃO E MANUTENÇÃO DOS SERVIÇOS ADMINISTRATIVOS										
PROMOVER O APERFEIÇOAMENTO DO SISTEMA, ATRAVES DA COORDENAÇÃO, SUPERVISÃO E CONTROLE, ALEM DE PRESTAR APOIO LOGÍSTICO AS ATIVIDADES FINIS.										
07.007.0021.2008.0043	F	I	91			91				
COORDENAÇÃO E MANUTENÇÃO DAS UNIDADES REGIONAIS										
07.007.0021.2008.0054	F	I	51.692	47.859		3.833				
ADMINISTRAÇÃO DA SUPERINTENDENCIA										
07.007.0021.2008.5043	F	C	4.104			1.318	2.786			
COORDENAÇÃO E MANUTENÇÃO DAS UNIDADES REGIONAIS										
07.007.0021.2008.5054	F	C	436			436				
ADMINISTRAÇÃO DA SUPERINTENDENCIA										
PROGRAMAS INTEGRADOS			766.609			46.896	707.680			14.033

29000 - MINISTERIO DO INTERIOR  
29202 - SUPERINTENDENCIA DO DESENVOLVIMENTO DA REGIÃO CENTRO-OESTE

NCZ\$ 1.000,00

## PROGRAMA DE TRABALHO

RECURSOS DE TODAS AS FONTES E TRANSFERENCIAS

ESPECIFICAÇÃO	E S F.	I / C	TOTAL	PESSOAL E ENC. SOCIAIS	JUROS E ENC. DA DIVIDA	OUTRAS DESP. CORRENTES	INVESTIMENTOS	INVERSOES FINANCEIRAS	AMORTIZAÇÃO DA DIVIDA	OUTRAS DESP. DE CAPITAL
ASSISTENCIA FINANCEIRA			106.792				106.792			
07.040.0031.1158 AÇÕES DE DESENVOLVIMENTO REGIONAL			106.792				106.792			
PARTICIPAR TECNICA E FINANCEIRAMENTE EM PROJETOS INTEGRADOS DE DESENVOLVIMENTO REGIONAL EM AREAS URBANAS E RURAIS PRINCIPALMENTE EM PEQUENAS COMUNIDADES DO CENTRO-OESTE. - COMUNIDADE ASSISTIDA (COMUNIDADE) * 30										
07.040.0031.1158.0001 DESENVOLVIMENTO DO MEIO RURAL E PEQUENAS COMUNIDADES - COMUNIDADE ASSISTIDA (COMUNIDADE) * 30	F	I	4.644				4.644			
07.040.0031.1158.0004 INFRA-ESTRUTURA SOCIAL DE RONDONIA	F	I	92.861				92.861			
07.040.0031.1158.0005 CONTENÇÃO DOS TALUDES DO RIO ARAGUAIA/ARUANÃ - GO	F	I	9.287				9.287			
PROGRAMAÇÃO ESPECIAL			661.817			46.896	600.888			14.033
07.040.0183.1160 DESENVOLVIMENTO DA REGIÃO CENTRO-OESTE /PROCENTRO			661.817			46.896	600.888			14.033
INCREMENTAR E MANTER A PRODUÇÃO EFETIVA DA REGIÃO CENTRO-OESTE NA PARTICIPAÇÃO DA PRODUÇÃO NACIONAL, FORTALECENDO A INFRA-ESTRUTURA DAS AREAS PRODUTORAS, PROPICIANDO MELHORES CONDIÇÕES DE ESCOAMENTO, ARMAZENAGEM, IRRIGAÇÃO E COMERCIALIZAÇÃO DA PRODUÇÃO REGIONAL, ASSIM COMO ORDENAR A OCUPAÇÃO E EXPLORAÇÃO REGIONAL DOS RECURSOS NATURAIS ATRAVES DO ZONEAMENTO AGROECOLOGICO E ASSEGURAR A ADEQUADA PRESERVAÇÃO E RECUPERAÇÃO DO MEIO AMBIENTE NA REGIÃO. - POPULAÇÃO ATENDIDA (PESSOA) * 1.681.600 - COLONO ASSISTIDO (PESSOA) * 1.800 - ESTRADA RURAL IMPLANTADA (KM) * 1.500 - FAMILIA ASSENTADA (FAMILIA) * 24.000										
07.040.0183.1160.0001 PLANO AGROPECUARIO E FLORESTAL DE RONDONIA /PLANAFLORE - POPULAÇÃO ATENDIDA (PESSOA) * 495.000 - COLONO ASSISTIDO (PESSOA) * 1.800 - ESTRADA RURAL IMPLANTADA (KM) * 1.500 - FAMILIA ASSENTADA (FAMILIA) * 6.000	F	I	220.202			29.976	176.193			14.033
07.040.0183.1160.0002 PROJETO DE DESENVOLVIMENTO AGROAMBIENTAL DE MATO GROSSO / PRODEAGRO - POPULAÇÃO ATENDIDA (PESSOA) * 1.186.600 - FAMILIA ASSENTADA (FAMILIA) * 18.000	F	I	334.001			16.920	317.061			
07.040.0183.1160.0008 ECODESENVOLVIMENTO DO PANTANAL MATOGROSSENSE - MT	F	I	41.789				41.789			
07.040.0183.1160.0009 COMBATE A EROSAO EM GOIANIA - GO	F	I	8.246				8.246			
07.040.0183.1160.0010 SERVIÇO DE CONTENÇÃO DA EROSAO DO CORREGO SANTO ESTEVAO/PONTA PORÁ - MS	F	I	11.144				11.144			
07.040.0183.1160.0011 COMBATE A EROSAO EM SÃO JOSÉ DO RIO CLARO - MT	F	I	4.644				4.644			
07.040.0183.1160.0012 CONSTRUÇÃO DA USINA HIDRELETRICA DE SÃO DOMINGOS - GO	F	I	9.287				9.287			
07.040.0183.1160.0013 ARMAZEM COMUNITARIO DE CAMPINOPOLIS - MT	F	I	1.858				1.858			
07.040.0183.1160.0014 ARMAZEM COMUNITARIO DE BRASNORTE - MT	F	I	1,858				1,858			
07.040.0183.1160.0015	F	I	928				928			



29000 - MINISTERIO DO INTERIOR  
29202 - SUPERINTENDENCIA DO DESENVOLVIMENTO DA REGIÃO CENTRO-OESTE

NCZS 1.000,00

## PROGRAMA DE TRABALHO

RECURSOS DE TODAS AS FONTES E TRANSFERENCIAS

ESPECIFICAÇÃO	E S F.	I / C	TOTAL	PESSOAL E ENC. SOCIAIS	JUROS E ENC. DA DIVIDA	OUTRAS DESP. CORRENTES	INVESTIMENTOS	INVERSÕES FINANCEIRAS	AMORTIZAÇÃO DA DIVIDA	OUTRAS DESP. DE CAPITAL
07.084.0492.2012.0001 CONTRIBUIÇÃO PARA A FORMAÇÃO DO PATRIMONIO DO SERVIDOR PUBLICO	F	I	482			482				
TRANSPORTE RODOVIARIO			213.938				213.938			
ESTRADAS VICINAIS			213.938				213.938			
07.088.0534.1159 CONSTRUÇÃO DE ESTRADAS VICINAIS			213.938				213.938			
PROPICIAR MELHORIA DO SISTEMA DE ESCOAMENTO DA PRODUÇÃO NO NOROESTE DE MATO GROSSO E NORDESTE DE GOIAS, ATRAVES DA CONSTRUÇÃO DE TRECHOS DE ESTRADAS VICINAIS.										
07.088.0534.1159.0001 TRECHO ENTROCAMENTO BR-158/SANTA TEREZINHA (MT) - MT - 432	F	I	16.715				16.715			
07.088.0534.1159.0002 TRECHO CONFRESA (MT)/RIBEIRÃO SANTANA (MT)-BR-158	F	I	35.288				35.288			
07.088.0534.1159.0003 TRECHO CONFRESA (MT)/ALO BRASIL (MT)-BR-158	F	I	63.860				63.860			
07.088.0534.1159.0004 TRECHO LUIS ALVES (GO)/ALO BRASIL (MT) - BR -080	F	I	35.640				35.640			
07.088.0534.1159.0008 PAVIMENTAÇÃO TRECHO RIO BRILHANTE - CONTINENTAL - IPEZAL/MS/145	F	I	2.786				2.786			
07.088.0534.1159.0009 CONSTRUÇÃO DE ESTRADAS VICINAIS EM GOIAS	F	I	18.573				18.573			
07.088.0534.1159.0010 RODOVIA MS 256 - TRECHO INDAPOLIS/LAGOA BONITA	F	I	18.573				18.573			
07.088.0534.1159.0011 TRECHO RODOVIA MT 235 - PONTE SOBRE O RIO JURUENA	F	I	9.286				9.286			
07.088.0534.1159.0012 RODOVIA MT 235 - TRECHO MT 170/RIO JURUENA	F	I	18.573				18.573			
07.088.0534.1159.0013 TRECHO ENTROCAMENTO MS 440/RIO SUCURIU	F	I	4.644				4.644			
TOTAL FISCAL			1.042.369	49.828		54.104	924.404			14.033

29000 - MINISTERIO DO INTERIOR  
29203 - SUPERINTENDENCIA DO DESENVOLVIMENTO DO NORDESTE

NCZ\$ 1.000,00

RECEITA		RECURSOS DE TODAS AS FONTES E TRANSFERENCIAS			
ESPECIFICAÇÃO		ESF	DESDOBRAMENTO	FONTE	CATEGORIA ECONOMICA
1000.00.00	RECEITAS CORRENTES				1.291.634 1.275.487 16.047
1300.00.00	RECEITA PATRIMONIAL	FIS SEG			
1310.00.00	RECEITAS IMOBILIARIAS	FIS		49.671	
1311.00.00	ALUGUEIS	FIS		84	
1320.00.00	RECEITAS DE VALORES MOBILIARIOS	FIS	84		
1321.00.00	JUROS DE TITULOS DE RENDA	FIS		49.587	
1322.00.00	DIVIDENDOS	FIS	9.286		
1600.00.00	RECEITA DE SERVIÇOS	FIS	40.301		
1600.20.00	SERVIÇOS DE CONSULTORIA, ASSISTENCIA TECNICA E ANALISE DE PROJOTOS	FIS		181.803	
1600.99.00	OUTROS SERVIÇOS	FIS	181.338		
1700.00.00	TRANSFERENCIAS CORRENTES	FIS	465		
		FIS		1.050.766	
		SEG		1.034.719	
1710.00.00	TRANSFERENCIAS INTRAGOVERNAMENTAIS			16.047	
		FIS		1.050.766	
		SEG		1.034.719	
1711.01.01	TRANSFERENCIA DE RECURSOS ORDINARIOS DO TESOIRO NACIONAL			16.047	
		FIS	1.050.766		
		SEG	1.034.719		
			16.047		
1900.00.00	OUTRAS RECEITAS CORRENTES				
1910.00.00	MULTAS E JUROS DE MORA	FIS		9.294	
1919.99.00	OUTRAS MULTAS	FIS		10	
1920.00.00	INDENIZACOES E RESTITUICOES	FIS	10		
1922.00.00	RESTITUICOES	FIS		9.284	
2000.00.00	RECEITAS DE CAPITAL	FIS	9.284		
2400.00.00	TRANSFERENCIAS DE CAPITAL	FIS			2.346.363
2410.00.00	TRANSFERENCIAS INTRAGOVERNAMENTAIS	FIS		2.346.363	
2411.01.01	TRANSFERENCIA DE RECURSOS ORDINARIOS DO TESOIRO NACIONAL	FIS		2.346.363	
2411.01.04	TRANSFERENCIA DE RECURSOS DAS CONTRIBUICOES PARA OS PROGRAMAS ESPECIAIS (PIN E PROTERRA)	FIS	74.625		
2411.01.30	TRANSFERENCIA DE RECURSOS DE OPERACOES DE CREDITO	FIS	1.162.233		
2411.01.99	TRANSFERENCIA DE OUTROS RECURSOS DO TESOIRO NACIONAL	FIS	1.019.969		
		FIS	99.626		
				TOTAL	
				FISCAL	3.637.897
				SEGURIDADE	3.621.850
					16.047

29000 - MINISTERIO DO INTERIOR  
29203 - SUPERINTENDENCIA DO DESENVOLVIMENTO DO NORDESTE

NCZ\$ 1.000,00

## PROGRAMA DE TRABALHO

RECURSOS DE TODAS AS FONTES E TRANSFERENCIAS

ESPECIFICAÇÃO	E S F.	T / C	TOTAL	PESSOAL E ENC. SOCIAIS	JUROS E ENC. DA DIVIDA	OUTRAS DESP. CORRENTES	INVESTIMENTOS	INVERSOES FINANCEIRAS	AMORTIZAÇÃO DA DIVIDA	OUTRAS DESP. DE CAPITAL
DESENVOLVIMENTO REGIONAL			3.637.897	553.903	244.113	493.931	1.961.231		99.536	265.163
ADMINISTRAÇÃO			686.185	534.690		140.398	11.097			
ADMINISTRAÇÃO GERAL			686.185	534.690		140.398	11.097			
07.007.0021.2008 COORDENAÇÃO E MANUTENÇÃO DOS SERVIÇOS ADMINISTRATIVOS			657.397	518.643		127.657	11.097			
PROMOVER O APERFEIÇOAMENTO DO SISTEMA, ATRAVES DA COORDENAÇÃO, SUPERVISÃO E CONTROLE, ALÉM DE PRESTAR APOIO LOGÍSTICO AS ATIVIDADES FIN.										
07.007.0021.2008.0052 MANUTENÇÃO DOS SERVIÇOS ADMINISTRATIVOS - SENAR	F	I	12.073			12.073				
07.007.0021.2008.0054 ADMINISTRAÇÃO DA SUPERINTENDENCIA	F	I	618.858	518.643		89.118	11.097			
07.007.0021.2008.5054 ADMINISTRAÇÃO DA SUPERINTENDENCIA	F	C	26.466			26.466				
07.007.0021.2013 ENCARGOS COM INATIVOS E PENSIONISTAS			16.047	16.047						
ASSEGURAR A SUBSISTENCIA PECUNIARIA A QUE FAZEM JUS OS INATIVOS E SEUS DEPENDENTES.										
07.007.0021.2013.0001 ENCARGOS COM INATIVOS	S	I	16.047	16.047						
07.007.0021.2901 CONTRIBUIÇÃO A FUNDOS			12.741			12.741				
PROMOVER A COMPLEMENTAÇÃO DE RECURSOS PARA A CONSECUÇÃO DOS OBJETIVOS DEFINIDOS PELO ORÇÃO.										
07.007.0021.2901.0042 FUNDO DE PESQUISA E DE RECURSOS NATURAIS DO NORDESTE	F	I	12.741			12.741				
ADMINISTRAÇÃO FINANCEIRA			343.649		244.113				99.536	
DIVIDA INTERNA			563		72				491	
07.008.0033.2027 AMORTIZAÇÃO E ENCARGOS DE FINANCIAMENTO			563		72				491	
CUMPRIR CLAUSULAS CONTRATUAIS DE PAGAMENTO, DE AMORTIZAÇÃO, JUROS, COMISSÕES E OUTRAS DESPESAS DECORRENTES DE EMPRESTIMOS INTERNOS E/OU EXTERNOS.										
07.008.0033.2027.0001 AMORTIZAÇÃO E ENCARGOS DE FINANCIAMENTO	F	I	927		36				491	
07.008.0033.2027.5001 AMORTIZAÇÃO E ENCARGOS DE FINANCIAMENTO	F	C	36		36					
DIVIDA EXTERNA			343.086		244.041				99.045	
07.008.0034.2027 AMORTIZAÇÃO E ENCARGOS DE FINANCIAMENTO			343.086		244.041				99.045	
CUMPRIR CLAUSULAS CONTRATUAIS DE PAGAMENTO, DE AMORTIZAÇÃO, JUROS, COMISSÕES E OUTRAS DESPESAS DECORRENTES DE EMPRESTIMOS INTERNOS E/OU EXTERNOS.										
07.008.0034.2027.0001 AMORTIZAÇÃO E ENCARGOS DE FINANCIAMENTO	F	I	250.367		161.322				99.045	
07.008.0034.2027.5001 AMORTIZAÇÃO E ENCARGOS DE FINANCIAMENTO	F	C	92.719		92.719					
PLANEJAMENTO GOVERNAMENTAL			92.293	6.640		80.454	6.199			
INFORMATICA			13.925			12.628	1.299			
07.009.0024.2016			464				464			

29000 - MINISTERIO DO INTERIOR  
29203 - SUPERINTENDENCIA DO DESENVOLVIMENTO DO NORDESTE

NCZ\$ 1.000,00

## PROGRAMA DE TRABALHO

RECURSOS DE TODAS AS FONTES E TRANSFERENCIAS

ESPECIFICAÇÃO	E S F.	I / C	TOTAL	PESSOAL E ENC. SOCIAIS	JUROS E ENC. DA DIVIDA	OUTRAS DESP. CORRENTES	INVESTIMENTOS	INVERSÕES FINANCEIRAS	AMORTIZAÇÃO DA DIVIDA	OUTRAS DESP. DE CAPITAL
SISTEMA DE PROCESSAMENTO DE DADOS PROPORCIONAR AOS DIFERENTES SETORES DO ORGÃO, RECURSO COMPUTACIONAL CAPAZ DE APOIAR EFICAZMENTE O TRABALHO DE ANÁLISE, PROCESSAMENTO, ACOMPANHAMENTO E AVALIAÇÃO DAS AÇÕES NECESSARIAS A VIABILIZAÇÃO DAS ATIVIDADES FINIS DO SETOR. - AQUISIÇÃO DE EQUIPAMENTOS (EQUIPAMENTO) = 5										
07.009.0024.2016.0002 MANUTENÇÃO DO SISTEMA DE PROCESSAMENTO DE DADOS - AQUISIÇÃO DE EQUIPAMENTOS (EQUIPAMENTO) = 5	F	I	464				464			
07.009.0024.2901 CONTRIBUIÇÃO A FUNDOS PROMOVER A COMPLEMENTAÇÃO DE RECURSOS PARA A CONSECUÇÃO DOS OBJETIVOS DEFINIDOS PELO ORGÃO.			13.461			12.626	835			
07.009.0024.2901.0042 FUNDO DE PESQUISA E DE RECURSOS NATURAIS DO NORDESTE PLANEJAMENTO E ORÇAMENTAÇÃO	F	I	13.461			12.626	835			
07.009.0040.2007 CAPACITAÇÃO DE RECURSOS HUMANOS PROMOVER DE FORMA INTEGRADA A QUALIFICAÇÃO DE PESSOAL EM TODOS OS NÍVEIS DE GRADUAÇÃO E SERVIÇOS DE MODO QUE SE OBTENHA MELHORES CONDIÇÕES DE TRABALHO E MAIS ALTOS ÍNDICES DE PRODUTIVIDADE. - PESSOAL TÉCNICO OPERACIONAL TREINADO (UNIDADE) = 60			77.904	6.640		67.364	3.900			
07.009.0040.2007.0001 ESPECIALIZAÇÃO E APERFEIÇOAMENTO	F	I	1.252			1.252				
07.009.0040.2007.0002 QUALIFICAÇÃO PROFISSIONAL - PESSOAL TÉCNICO OPERACIONAL TREINADO (UNIDADE) = 60	F	I	639			639				
07.009.0040.2355 PLANEJAMENTO SETORIAL INTEGRADO DO NORDESTE DESENVOLVER AS AÇÕES PERTINENTES AO PROCESSO DE PLANEJAMENTO SETORIAL, DE MODO INTEGRADO, PARA A REGIÃO NORDESTE - PESQUISA REALIZADA (PESQUISA) = 1			19.965			19.158	807			
07.009.0040.2355.0003 PLANEJAMENTO DE INFRA-ESTRUTURA E SERVIÇOS ECONÔMICOS - PESQUISA REALIZADA (PESQUISA) = 1	F	I	15.786			14.979	807			
07.009.0040.2355.0004 PLANEJAMENTO DE INFRA-ESTRUTURA E SERVIÇOS SOCIAIS	F	I	4.179			4.179				
07.009.0040.2356 PLANEJAMENTO SOCIO-ECONÔMICO DO NORDESTE INQUIRIR, ARTICULAR E CONSOLIDAR PROCEDIMENTOS, DE MODO A GARANTIR A CONSECUÇÃO DA UNICIDADE DO PLANEJAMENTO INTERNO E REGIONAL NA ÁREA SOCIO-ECONÔMICA DO NORDESTE.			5.266			5.266				
07.009.0040.2356.0002 ESTUDOS E PESQUISAS	F	I	5.266			5.266				
07.009.0040.2357 PLANEJAMENTO DE RECURSOS NATURAIS ASSEGURAR O CONHECIMENTO PERMANENTE DO POTENCIAL DOS RECURSOS NATURAIS, VISANDO O SEU APROVEITAMENTO ECONÔMICO EM BENEFÍCIO DA COMUNIDADE.			464			464				





29000 - MINISTERIO DO INTERIOR  
29203 - SUPERINTENDENCIA DO DESENVOLVIMENTO DO NORDESTE

R\$ 1.000,00

## PROGRAMA DE TRABALHO

RECURSOS DE TODAS AS FONTES E TRANSFERENCIAS

ESPECIFICAÇÃO	E S F.	I / C	T O T A L	PESSOAL E ENC. SOCIAIS	JUROS E ENC. DA DIVIDA	OUTRAS DESP. CORRENTES	INVESTIMENTOS	INVERSÕES FINANCEIRAS	AMORTIZAÇÃO DA DIVIDA	OUTRAS DESP. DE CAPITAL
07.040.0183.1162.0005 APOIO AO PEQUENO PRODUTOR RURAL DO ESTADO DA PARAIBA - IMPLANTAÇÃO DE AREA IRRIGADA (HA) = 1.350 - ASSISTENCIA TECNICA PRESTADA (PESSOA) = 150.000	F	I	129.875				129.875			
07.040.0183.1162.0006 APOIO AO PEQUENO PRODUTOR RURAL DO ESTADO DE PERNAMBUCO - IMPLANTAÇÃO DE AREA IRRIGADA (HA) = 450 - ASSISTENCIA TECNICA PRESTADA (PESSOA) = 350.000 - SISTEMA SIMPLIFICADO DE AGUA IMPLANTADO (SISTEMA) = 80	F	I	207.914				207.914			
07.040.0183.1162.0007 APOIO AO PEQUENO PRODUTOR RURAL DO ESTADO DE ALAGOAS - IMPLANTAÇÃO DE AREA IRRIGADA (HA) = 100 - ASSISTENCIA TECNICA PRESTADA (PESSOA) = 125.000 - SISTEMA SIMPLIFICADO DE AGUA IMPLANTADO (SISTEMA) = 60	F	I	66.666				66.666			
07.040.0183.1162.0008 APOIO AO PEQUENO PRODUTOR RURAL DO ESTADO DE SERGIPE - IMPLANTAÇÃO DE AREA IRRIGADA (HA) = 50 - ASSISTENCIA TECNICA PRESTADA (PESSOA) = 87.500 - SISTEMA SIMPLIFICADO DE AGUA IMPLANTADO (SISTEMA) = 60	F	I	138.975				138.975			
07.040.0183.1162.0009 APOIO AO PEQUENO PRODUTOR RURAL DO ESTADO DA BAHIA - IMPLANTAÇÃO DE AREA IRRIGADA (HA) = 600 - ASSISTENCIA TECNICA PRESTADA (PESSOA) = 300.000 - SISTEMA SIMPLIFICADO DE AGUA IMPLANTADO (SISTEMA) = 137	F	I	340.231				340.231			
07.040.0183.1162.0010 APOIO AO PEQUENO PRODUTOR RURAL DO ESTADO DE MINAS GERAIS - IMPLANTAÇÃO DE AREA IRRIGADA (HA) = 900 - ASSISTENCIA TECNICA PRESTADA (PESSOA) = 150.000 - SISTEMA SIMPLIFICADO DE AGUA IMPLANTADO (SISTEMA) = 45	F	I	106.558				106.558			
07.040.0183.1162.0011 COORDENAÇÃO REGIONAL	F	I	50.907			47.174	3.733			
07.040.0183.1162.0012 CREDITO RURAL DE INVESTIMENTOS - CREDITO RURAL ATENDIDO (PESSOA) = 15.955	F	I	285.183							285.183
07.040.0183.1162.0016 APOIO A COMERCIALIZAÇÃO	F	I	172.720			172.720				
07.040.0183.1162.0018 APOIO A ORGANIZAÇÕES DE PEQUENOS PRODUTORES RURAIS DO NORDESTE - CONSTRUÇÃO E PAVIMENTAÇÃO DE RODOVIAS	F	I	167.150				167.150			
07.040.0537.1204 CONSTRUÇÃO E PAVIMENTAÇÃO DE RODOVIAS			46.432				46.432			
PERMITIR, ATRAVES DA IMPLANTAÇÃO E PAVIMENTAÇÃO DOS DIVERSOS SEGMENTOS QUE COMPOEM AS RODOVIAS, O AUMENTO DA SEGURANÇA E DA CAPACIDADE DE TRAFEGO, COM A CONSEQUENTE REDUÇÃO DOS CUSTOS OPERACIONAIS.			46.432				46.432			
07.040.0537.1204.0092 CONSTRUÇÃO E PAVIMENTAÇÃO DA RODOVIA SE - 318 - TRECHO ESTANCIA/BOQUIM	F	I	27.859				27.859			
07.040.0537.1204.0093 CONSTRUÇÃO DE RODOVIA VICINAL - TRECHO ANAGE/TANHAÇU - BA	F	I	18.573				18.573			
INDUSTRIA			22.380			21.267	1.113			
PROMOÇÃO INDUSTRIAL			22.380			21.267	1.113			
07.062.0346.2350 APOIO AO DESENVOLVIMENTO DA INDUSTRIA REGIONAL DAR CONTINUIDADE AO PROCESSO DE DESENVOLVIMENTO			22.380			21.267	1.113			

29000 - MINISTERIO DO INTERIOR  
29203 - SUPERINTENDENCIA DO DESENVOLVIMENTO DO NORDESTE

NCZ\$ 1.000,00

PROGRAMA DE TRABALHO			RECURSOS DE TODAS AS FONTES E TRANSFERENCIAS							
ESPECIFICAÇÃO	E S F.	I / C	TOTAL	PESSOAL E ENC. SOCIATS	JUROS E ENC. DA DIVIDA	OUTRAS DESP. CORRENTES	INVESTIMENTOS	INVERSÕES FINANCEIRAS	AMORTIZAÇÃO DA DIVIDA	OUTRAS DESP. DE CAPITAL
DOS SETORES PRODUTIVOS COM DESTAQUE PARA A CONSOLIDAÇÃO DOS EMPREENDIMENTOS EM FASE DE IMPLANTAÇÃO A MAIOR INTEGRAÇÃO INTRA E INTER-SETORIAL, PARA A CONCESSÃO DE PRIORIDADES AOS PROJETOS DETENTORES DE ALTA TECNOLOGIA E AGRICULTURA IRRIGADA, PARA A PROMOÇÃO DE INCENTIVOS E CAPTAÇÃO DE RECURSOS E PARA A PROMOÇÃO DO SETOR EXPORTADOR.										
07.062.0346.2360.0001 PROMOÇÃO E ADMINISTRAÇÃO DE INCENTIVOS A INICIATIVA PRIVADA	F	I	14.115			14.115				
07.062.0346.2360.0002 APOIO AO PEQUENO PRODUTOR DE BENS E SERVIÇOS INDUSTRIAIS	F	I	4.736			4.651	185			
07.062.0346.2360.0003 PROMOÇÃO DO SETOR EXPORTADOR	F	I	3.529			2.601	928			
PROTEÇÃO AO TRABALHADOR			36.558	12.573		25.985				
CRECHE			1.533	1.533						
07.078.0185.2033 AUXILIO CRECHE			1.533	1.533						
ASSEGURAR A EDUCAÇÃO SOB REGIME DE CRECHE AOS FILHOS DE SERVIDORES.										
07.078.0185.2033.0001 AUXILIO FINANCEIRO PARA CRECHE	F	I	1.533	1.533						
ASSISTENCIA MEDICA E SANITARIA			25.763			25.763				
07.078.0428.2004 ASSISTENCIA MEDICA E ODONTOLOGICA A SERVIDORES			25.763			25.763				
ASSEGURAR A SAUDE FISICA E MENTAL DOS SERVIDORES E SEUS DEPENDENTES, EM CARATER COMPLEMENTAR.										
07.078.0428.2004.0003 ASSISTENCIA MEDICA A SERVIDORES	F	I	20.227			20.227				
07.078.0428.2004.0004 ASSISTENCIA ODONTOLOGICA A SERVIDORES	F	I	5.536			5.536				
AUXILIO REFEIÇÃO			10.633	10.633						
07.078.0471.2274 CONCESSÃO DE AUXILIO REFEIÇÃO			10.633	10.633						
PROPORCIONAR AO TRABALHADOR EM SEU LOCAL DE TRABALHO, UMA DIETA PROTEICO-CALORICA DIARIA CAPAZ DE LHE ASSEGURAR BOM ESTADO DE SAUDE FISICA E MENTAL.										
07.078.0471.2274.0003 CONTRATAÇÃO DE REFEIÇÃO INDUSTRIAL	F	I	8.636	8.636						
07.078.0471.2274.0006 CONCESSÃO DE AUXILIO REFEIÇÃO	F	I	1.997	1.997						
VALE TRANSPORTE			629	407		222				
07.078.0472.2110 CONCESSÃO DE VALE TRANSPORTE			629	407		222				
PROPORCIONAR TRANSPORTE COLETIVO SUBSIDIADO AO TRABALHADOR. - VALE TRANSPORTE CONCEDIDO (UNIDADE) = 5.000 - SERVIDOR ASSISTIDO (PESSOA) = 2.200										
07.078.0472.2110.0001 AUXILIO VALE TRANSPORTE - VALE TRANSPORTE CONCEDIDO (UNIDADE) = 5.000	F	I	407	407						

29000 - MINISTERIO DO INTERIOR  
29203 - SUPERINTENDENCIA DO DESENVOLVIMENTO DO NORDESTE

NCZ\$ 1.000,00

PROGRAMA DE TRABALHO		RECURSOS DE TODAS AS FONTES E TRANSFERENCIAS								
ESPECIFICAÇÃO	E S F.	I / C	TOTAL	PESSOAL E ENC. SOCIAIS	JUROS E ENC. DA DIVIDA	OUTRAS DESP. CORRENTES	INVESTIMENTOS	INVERSÕES FINANCEIRAS	AMORTIZAÇÃO DA DIVIDA	OUTRAS DESP. DE CAPITAL
07.078.0472.2110.0002 TRANSPORTE PROPRIO - SERVIDOR ASSISTIDO (PESSOA) * 2.200	F	I	222			222				
ASSISTENCIA			834				834			
DEFESA CONTRA SINISTROS			834				834			
07.081.0178.2227 COORDENAÇÃO DE AÇÕES DE DEFESA CIVIL			834				834			
ORGANIZAR DEFESA PERMANENTE CONTRA AS CALAMIDADES PUBLICAS, ESPECIALMENTE AS SECAS E INUNDAÇÕES, VISANDO COLABORAR NO SOCORRO, NA ASSISTENCIA E NA RECUPERAÇÃO DAS LOCALIDADES ATINGIDAS. - FAMILIA ASSISTIDA (UNIDADE) * 3.000										
07.081.0178.2227.0002 ATENDIMENTO A SITUAÇÕES DE EMERGENCIA E CALAMIDADES PUBLICAS - FAMILIA ASSISTIDA (UNIDADE) * 3.000	F	I	834				834			
PROGRAMA DE FORMAÇÃO DO PATRIMONIO DO SERVIDOR PUBLICO			5.933			5.933				
PREVIDENCIA SOCIAL A SEGURADOS			5.933			5.933				
07.084.0492.2012 CONTRIBUIÇÃO PARA A FORMAÇÃO DO PATRIMONIO DO SERVIDOR PUBLICO			5.209			5.209				
FINANCIAR, NOS TERMOS QUE A LEI DISPUSER, O PROGRAMA DE SEGURO-DESEMPREGO E O ABONO DE QUE TRATA O PARAGRAFO 3. DO ARTIGO 239 DA CONSTITUIÇÃO FEDERAL										
07.084.0492.2012.0001 CONTRIBUIÇÃO PARA A FORMAÇÃO DO PATRIMONIO DO SERVIDOR PUBLICO	F	I	5.209			5.209				
07.084.0492.2901 CONTRIBUIÇÃO A FUNDOS			724			724				
PROMOVER A COMPLEMENTAÇÃO DE RECURSOS PARA A CONSECUÇÃO DOS OBJETIVOS DEFINIDOS PELO ORGÃO.										
07.084.0492.2901.0042 FUNDO DE PESQUISA E DE RECURSOS NATURAIS DO NORDESTE	F	I	724			724				
TOTAL			3.637.897	553.903	244.113	493.931	1.961.231		99.536	285.183
FISCAL			3.621.850	537.856	244.113	493.931	1.961.231		99.536	285.183
SEGURIDADE			16.047	16.047						







29000 - MINISTERIO DO INTERIOR  
29204 - SUPERINTENDENCIA DO DESENVOLVIMENTO DA REGIÃO SUL

NCZ\$ 1.000,00

## PROGRAMA DE TRABALHO

RECURSOS DE TODAS AS FONTES E TRANSFERENCIAS

ESPECIFICAÇÃO	E S F.	I / C	TOTAL	PESSOAL E ENC. SOCIATS	JUROS E ENC. DA DIVIDA	OUTRAS DESP. CORRENTES	INVESTIMENTOS	INVERSÕES FINANCEIRAS	AMORTIZAÇÃO DA DIVIDA	OUTRAS DESP. DE CAPITAL
REGIONAL E DO MANEJO ADEQUADO DOS SEUS RECURSOS NATURAIS. - ESTUDO E PESQUISA REALIZADOS (UNIDADE) * 1										
07.040.0183.1171.0001 ESTUDOS BASICOS - ESTUDO E PESQUISA REALIZADOS (UNIDADE) * 1	F	I	1.950			1.950				
07.040.0183.1171.5003 INVESTIMENTOS E AÇÕES IMEDIATAS	F	C	4.643			928	3.715			
07.040.0183.2361 COORDENAÇÃO DO DESENVOLVIMENTO REGIONAL			33.569			33.569				
- PROMOVER O DESENVOLVIMENTO SOCIO-ECONOMICO DA REGIÃO SUL, ATRAVES DA REALIZAÇÃO DE ESTUDOS BASICOS, PESQUISAS, PROGRAMAS E PROJETOS, APOIAR E COORDENAR PROGRAMAS NA AREA SOCIAL, DE DESENVOLVIMENTO URBANO E MICROREGIONAL. - ESTUDO E PESQUISA REALIZADOS (UNIDADE) * 3										
07.040.0183.2361.0001 ESTUDOS E PROJETOS - ESTUDO E PESQUISA REALIZADOS (UNIDADE) * 3	F	I	2.925			2.925				
07.040.0183.2361.5001 ESTUDOS E PROJETOS	F	C	30.644			30.644				
ENSINO SUPLETIVO			482			482				
TREINAMENTO DE RECURSOS HUMANOS			482			482				
07.045.0217.2007 CAPACITAÇÃO DE RECURSOS HUMANOS			482			482				
PROMOVER DE FORMA INTEGRADA A QUALIFICAÇÃO DE PESSOAL EM TODOS OS NIVEIS DE GRADUAÇÃO E SERVIÇOS DE MODO QUE SE OBTENHA MELHORES CONDIÇÕES DE TRABALHO E MAIS ALTOS INDICES DE PRODUTIVIDADE. - CURSO DE TREINAMENTO REALIZADO (EVENTO) * 1										
07.045.0217.2007.0002 QUALIFICAÇÃO PROFISSIONAL - CURSO DE TREINAMENTO REALIZADO (EVENTO) * 1	F	I	482			482				
SANEAMENTO			974			974				
PROGRAMAÇÃO ESPECIAL			974			974				
07.076.0183.2365 SANEAMENTO RURAL NA REGIÃO SUL			974			974				
ASSEQUIRAR AOS PEQUENOS NUCLEOS URBANOS E RURAIS O ABASTECIMENTO DE AGUA POTAVEL, EVITANDO E CONTROLANDO A POLUIÇÃO DE MANANCIAIS E DIFUNDIR A EDUCAÇÃO SANITARIA E AMBIENTAL. - COMUNIDADE ASSISTIDA (COMUNIDADE) * 1										
07.076.0183.2365.0003 SANEAMENTO RURAL PARA O RIO GRANDE DO SUL - COMUNIDADE ASSISTIDA (COMUNIDADE) * 1	F	I	974			974				
PROTEÇÃO AO MEIO-AMBIENTE			91.811			17.522	74.289			
PROGRAMAÇÃO ESPECIAL			1.410			1.410				
07.077.0183.2366 APOIO AS AÇÕES AMBIENTAIS NA REGIÃO SUL			1.410			1,410				
AVALIAR A SITUAÇÃO AMBIENTAL PELA UTILIZAÇÃO DOS RECURSOS NATURAIS E IDENTIFICAR MECANISMOS PARA UM APROVEITAMENTO AUTOSUSTENTADO; APOIAR PROJETOS AMBIENTAIS NA REGIÃO SUL - ESTUDO E PESQUISA REALIZADOS (UNIDADE) * 1										
07.077.0183.2366.0002	F	I	1,410			1,410				



29000 - MINISTERIO DO INTERIOR  
29204 - SUPERINTENDENCIA DO DESENVOLVIMENTO DA REGIÃO SUL

R\$ 1.000,00

PROGRAMA DE TRABALHO		RECURSOS DE TODAS AS FONTES E TRANSFERENCIAS								
ESPECIFICAÇÃO	E S F.	I / C	TOTAL	PESSOAL E ENC. SOCIAIS	JUROS E ENC. DA DIVIDA	OUTRAS DESP. CORRENTES	INVESTIMENTOS	INVERSÕES FINANCEIRAS	AMORTIZAÇÃO DA DIVIDA	OUTRAS DESP. DE CAPITAL
APOIO A PROJETOS AMBIENTAIS										
- ESTUDO E PESQUISA REALIZADOS (UNIDADE) * 1										
DEFESA CONTRA A EROSÃO			90.401			16.112	74.289			
07.077.0455.1169			90.401			16.112	74.289			
CONTROLE DA EROSÃO DO SOLO NO NOROESTE DO PARANA										
PREVENIR E CONTROLAR A EROSÃO DO SOLO NAS AREAS URBANAS, PERIURBANAS E RURAIS, ATRAVES DE UM CONJUNTO DE OBRAS E ENGENHARIA, BEM COMO AÇÕES DE DESENVOLVIMENTO E MONITORAMENTO DE BACIAS HIDROGRAFICAS.										
- ESTUDO E PESQUISA REALIZADOS (UNIDADE) * 3										
07.077.0455.1169.0001			61.428			1.997	59.431			
CONTROLE DA EROSÃO EM AREA URBANA										
- ESTUDO E PESQUISA REALIZADOS (UNIDADE) * 1										
07.077.0455.1169.0002			14.858				14.858			
CONTROLE DA EROSÃO EM AREA RURAL										
- ESTUDO E PESQUISA REALIZADOS (UNIDADE) * 1										
07.077.0455.1169.5001			4.411			4.411				
CONTROLE DA EROSÃO EM AREA URBANA										
07.077.0455.1169.5002			9.704			9.704				
CONTROLE DA EROSÃO EM AREA RURAL										
- ESTUDO E PESQUISA REALIZADOS (UNIDADE) * 1										
PROTEÇÃO AO TRABALHADOR			10.001	2.683		7.318				
CRECHE										
07.078.0185.2033			139	139						
AUXILIO CRECHE										
ASSEGURAR A EDUCAÇÃO SOB REGIME DE CRECHE AOS FILHOS DE SERVIDORES.										
- CRIANÇA ATENDIDA (CRIANÇA) * 20										
07.078.0185.2033.0001			139	139						
AUXILIO FINANCEIRO PARA CRECHE										
- CRIANÇA ATENDIDA (CRIANÇA) * 20										
ASSISTENCIA MEDICA E SANITARIA			7.318			7.318				
07.078.0428.2004			7.318			7.318				
ASSISTENCIA MEDICA E ODONTOLOGICA A SERVIDORES										
ASSEGURAR A SAUDE FISICA E MENTAL DOS SERVIDORES E SEUS DEPENDENTES, EM CARATER COMPLEMENTAR.										
- BENEFICIO CONCEDIDO (PESSOA) * 1.500										
07.078.0428.2004.0003			4.411			4.411				
ASSISTENCIA MEDICA A SERVIDORES										
07.078.0428.2004.0004			1.142			1.142				
ASSISTENCIA ODONTOLOGICA A SERVIDORES										
- BENEFICIO CONCEDIDO (PESSOA) * 1.500										
07.078.0428.2004.8003			1.765			1.765				
ASSISTENCIA MEDICA A SERVIDORES										
AUXILIO REFEIÇÃO			2.043	2.043						
07.078.0471.2274			2.043	2.043						
CONCESSÃO DE AUXILIO REFEIÇÃO										
PROPORCIONAR AO TRABALHADOR EM SEU LOCAL DE TRABALHO, UMA DIETA PROTEICO-CALORICA DIARIA CAPAZ DE LHE ASSEGURAR BOM ESTADO DE SAUDE FISICA E MENTAL.										
- REFEIÇÃO FORNECIDA (UNIDADE) * 97.000										
- SERVIDOR ATENDIDO (PESSOA) * 348										
07.078.0471.2274.0005			2.043	2.043						

29000 - MINISTERIO DO INTERIOR  
29204 - SUPERINTENDENCIA DO DESENVOLVIMENTO DA REGIÃO SUL

NCZ\$ 1.000,00

PROGRAMA DE TRABALHO		RECURSOS DE TODAS AS FONTES E TRANSFERENCIAS								
ESPECIFICAÇÃO	E S F.	I / C	TOTAL	PESSOAL E ENC. SOCIAIS	JUROS E ENC. DA DIVIDA	OUTRAS DESP. CORRENTES	INVESTIMENTOS	INVERSÕES FINANCEIRAS	AMORTIZAÇÃO DA DIVIDA	OUTRAS DESP. DE CAPITAL
CONCESSÃO DE AUXILIO REFEIÇÃO - REFEIÇÃO FORNECIDA (UNIDADE) * 97.000 - SERVIDOR ATENDIDO (PESSOA) * 348										
VALE TRANSPORTE			501	501						
07.078.0472.2110 CONCESSÃO DE VALE TRANSPORTE			501	501						
PROPORCIONAR TRANSPORTE COLETIVO SUBSIDIADO AO TRABALHADOR. - VALE TRANSPORTE CONCEDIDO (UNIDADE) * 350.000 - SERVIDOR ATENDIDO (PESSOA) * 348										
07.078.0472.2110.0001 AUXILIO VALE TRANSPORTE - VALE TRANSPORTE CONCEDIDO (UNIDADE) * 350.000 - SERVIDOR ATENDIDO (PESSOA) * 348	F	I	501	501						
PROGRAMA DE FORMAÇÃO DO PATRIMONIO DO SERVIDOR PUBLICO			566			566				
PREVIDENCIA SOCIAL A SEGURADOS			566			566				
07.084.0492.2012 CONTRIBUIÇÃO PARA A FORMAÇÃO DO PATRIMONIO DO SERVIDOR PUBLICO			566			566				
FINANCIAR, NOS TERMOS QUE A LEI DISPUSER, O PROGRAMA DE SEGURO-DESEMPREGO E O ABONO DE QUE TRATA O PARAGRAFO 3. DO ARTIGO 239 DA CONSTITUIÇÃO FEDERAL.										
07.084.0492.2012.0001 CONTRIBUIÇÃO PARA A FORMAÇÃO DO PATRIMONIO DO SERVIDOR PUBLICO	F	I	566			566				
TOTAL			414.450	41.398		131.511	241.441			
FISCAL * SEGURIDADE			414.330	41.278		131.511	241.441			
			120	120						

29000 - MINISTERIO DO INTERIOR  
29205 - SUPERINTENDENCIA DA ZONA FRANCA DE MANAUS

NCZ\$ 1.000,00

RECEITA		RECURSOS DE TODAS AS FONTES E TRANSFERENCIAS		
ESPECIFICAÇÃO	ESF	DESDOBRAMENTO	FONTE	CATEGORIA ECONOMICA
1000.00.00 RECEITAS CORRENTES				1.022.594
1300.00.00 RECEITA PATRIMONIAL	FIS			1.022.344
1310.00.00 RECEITAS IMOBILIARIAS	SEG			250
1315.00.00 TAXA DE OCUPAÇÃO DE IMOVEIS	FIS		275.052	
1390.00.00 OUTRAS RECEITAS PATRIMONIAIS	FIS		1.115	
1600.00.00 RECEITA DE SERVIÇOS	FIS	1.115		
	FIS		273.937	
	FIS		747.542	
	SEG		747.292	
			250	

29000 - MINISTERIO DO INTERIOR  
29205 - SUPERINTENDENCIA DA ZONA FRANCA DE MANAUS

NCZ\$ 1.000,00

RECEITA		RECURSOS DE TODAS AS FONTES E TRANSFERENCIAS			
ESPECIFICAÇÃO		ESF	DESDOBRAMENTO	FONTE	CATEGORIA ECONOMICA
1600.13.00	SERVIÇOS ADMINISTRATIVOS	FIS SEG	747.542 747.292 250		
2000.00.00	RECEITAS DE CAPITAL	FIS			1.523
2200.00.00	ALIENAÇÃO DE BENS	FIS		1.523	
2220.00.00	ALIENAÇÃO DE BENS IMOVEIS	FIS		1.523	
2229.00.00	ALIENAÇÃO DE OUTROS BENS IMOVEIS	FIS	1.523		
TOTAL				FISCAL SEGURIDADE	1.024.117 1.023.867 250

29000 - MINISTERIO DO INTERIOR  
29205 - SUPERINTENDENCIA DA ZONA FRANCA DE MANAUS

NCZ\$ 1.000,00

PROGRAMA DE TRABALHO		RECURSOS DE TODAS AS FONTES E TRANSFERENCIAS								
ESPECIFICAÇÃO	E S F.	I / C	TOTAL	PESSOAL E ENC. SOCIAIS	JUROS E ENC. DA DIVIDA	OUTRAS DESP. CORRENTES	INVESTIMENTOS	INVERSÕES FINANCEIRAS	AMORTIZAÇÃO DA DIVIDA	OUTRAS DESP. DE CAPITAL
DESENVOLVIMENTO REGIONAL			1.024.117	45.975	4.931	417.960	529.714		25.537	
ADMINISTRAÇÃO			303.267	34.276		169.165	99.826			
ADMINISTRAÇÃO GERAL			289.337	34.276		155.235	99.826			
07.007.0021.2008 COORDENAÇÃO E MANUTENÇÃO DOS SERVIÇOS ADMINISTRATIVOS			289.087	34.026		155.235	99.826			
PROMOVER O APERFEIÇOAMENTO DO SISTEMA, ATRAVES DA COORDENAÇÃO, SUPERVISÃO E CONTROLE, ALEM DE PRESTAR APOIO LOGISTICO AS ATIVIDADES FINIS.										
07.007.0021.2008.0054 ADMINISTRAÇÃO DA SUPERINTENDENCIA	F	I	289.087	34.026		155.235	99.826			
07.007.0021.2013 ENCARGOS COM INATIVOS E PENSIONISTAS			250	250						
ASSEGURAR A SUBSISTENCIA PECUNIARIA A QUE FAZEM JUS OS INATIVOS E SEUS DEPENDENTES.										
07.007.0021.2013.0001 ENCARGOS COM INATIVOS	S	I	250	250						
DIVULGAÇÃO OFICIAL			13.930			13.930				
07.007.0023.2010 COORDENAÇÃO DE COMUNICAÇÃO SOCIAL			13.930			13.930				
FORMULAR E APLICAR POLITICAS, NO CAMPO INTERNO, DE PREDISPOR, MOTIVAR E ESTIMULAR A VONTADE COLETIVA PARA O ESFORÇO NACIONAL DE DESENVOLVIMENTO, E NO EXTERNO, CONTRIBUIR PARA O CONHECIMENTO DA REALIDADE NACIONAL.										
07.007.0023.2010.0004 COORDENAÇÃO DE COMUNICAÇÃO SOCIAL	F	I	13.930			13.930				
ADMINISTRAÇÃO FINANCEIRA			30.468		4.931				25.537	
DIVIDA INTERNA			30.468		4.931				25.537	







29000 - MINISTERIO DO INTERIOR  
29205 - SUPERINTENDENCIA DA ZONA FRANCA DE MANAUS

NCZ\$ 1.000,00

## PROGRAMA DE TRABALHO

RECURSOS DE TODAS AS FONTES E TRANSFERENCIAS

ESPECIFICAÇÃO	E S F.	I / C	TOTAL	PESSOAL E ENC. SOCIAIS	JUROS E ENC. DA DIVIDA	OUTRAS DESP. CORRENTES	INVESTIMENTOS	INVERSÕES FINANCEIRAS	AMORTIZAÇÃO DA DIVIDA	OUTRAS DESP. DE CAPITAL
PROGRAMA DE SEGURO-DESEMPREGO E O ABONO DE QUE TRATA O PARAGRAFO 3. DO ARTIGO 239 DA CONSTITUIÇÃO FEDERAL.										
07.084.0492.2012.0001 CONTRIBUIÇÃO PARA A FORMAÇÃO DO PATRIMONIO DO SERVIDOR PUBLICO	F	I	5.572			5.572				
TOTAL			1.024.117	45.975	4.931	417.960	529.714		25.937	
FISCAL			1.023.867	45.725	4.931	417.960	529.714		25.937	
SEGURIDADE			250	250						

29000 - MINISTERIO DO INTERIOR  
29206 - FUNDAÇÃO NACIONAL DO INDIO

NCZ\$ 1.000,00

## RECEITA

RECURSOS DE TODAS AS FONTES E TRANSFERENCIAS

ESPECIFICAÇÃO	ESF	DESDOBRAMENTO	FONTE	CATEGORIA ECONOMICA
1000.00.00 RECEITAS CORRENTES	FIS SEG			714.563 529.133 185.430
1600.00.00 RECEITA DE SERVIÇOS	FIS SEG		15.425 15.313 112	
1600.05.99 OUTROS SERVIÇOS DE SAUDE	FIS	15.313		
1600.13.00 SERVIÇOS ADMINISTRATIVOS	SEG	112		
1700.00.00 TRANSFERENCIAS CORRENTES	FIS SEG		698.215 513.620 184.398	
1710.00.00 TRANSFERENCIAS INTRAGOVERNAMENTAIS	FIS SEG		651.783 513.620 137.963	
1711.01.01 TRANSFERENCIA DE RECURSOS ORDINARIOS DO TESOIRO NACIONAL	FIS	513.620		
1711.01.05 TRANSFERENCIA DE RECURSOS DA CONTRIBUIÇÃO PARA O FUNDO DE INVESTIMENTO SOCIAL	SEG	137.963		
1760.00.00 TRANSFERENCIAS DE CONVENIOS	SEG		48.432	
1900.00.00 OUTRAS RECEITAS CORRENTES	SEG		923	
1990.00.00 RECEITAS DIVERSAS	SEG		923	
1990.99.00 OUTRAS RECEITAS	SEG	923		
2000.00.00 RECEITAS DE CAPITAL	FIS SEG			18.014 10.217 7.797
2200.00.00 ALIENAÇÃO DE BENS	SEG		1.282	
2210.00.00 ALIENAÇÃO DE BENS MOVEIS	SEG		1.282	
2219.00.00 ALIENAÇÃO DE OUTROS BENS MOVEIS	SEG	1.282		
2400.00.00 TRANSFERENCIAS DE CAPITAL	FIS		16.732 10.217	

29000 - MINISTERIO DO INTERIOR  
29206 - FUNDAÇÃO NACIONAL DO INDIO

NCZ\$ 1.000,00

RECEITA		RECURSOS DE TODAS AS FONTES E TRANSFERENCIAS			
ESPECIFICAÇÃO		ESF	DESDOBRAMENTO	FONTE	CATEGORIA ECONOMICA
2410.00.00	TRANSFERENCIAS INTRAGOVERNAMENTAIS	SEG		6.515	
2411.01.05	TRANSFERENCIA DE RECURSOS DA CONTRIBUIÇÃO PARA O FUNDO DE INVESTIMENTO SOCIAL	FIS		16.732	
2411.01.29	TRANSFERENCIAS DE RECURSOS DE TITULOS DE RESPONSABILIDADE DO TESOURO NACIONAL	SEG	6.515	10.217	
		FIS	10.217		
				TOTAL	
				FISCAL	732.577
				SEGURIDADE	539.350
					193.227

29000 - MINISTERIO DO INTERIOR  
29206 - FUNDAÇÃO NACIONAL DO INDIO

NCZ\$ 1.000,00

PROGRAMA DE TRABALHO		RECURSOS DE TODAS AS FONTES E TRANSFERENCIAS								
ESPECIFICAÇÃO	E S F.	I / C	TOTAL	PESSOAL E ENC. SOCIAIS	JUROS E ENC. DA DIVIDA	OUTRAS DESP. CORRENTES	INVESTIMENTOS	INVERSÕES FINANCEIRAS	AMORTIZAÇÃO DA DIVIDA	OUTRAS DESP. DE CAPITAL
ADMINISTRAÇÃO E PLANEJAMENTO			15.313			3.825	11.488			
PROTEÇÃO AO MEIO-AMBIENTE			15.313			3.825	11.488			
ASSISTENCIA AO SILVICOLA			15.313			3.825	11.488			
03.077.0484.2369			15.313			3.825	11.488			
PROTEÇÃO DO MEIO AMBIENTE DAS COMUNIDADES INDIGENAS - PMACI										
PRESERVAR AREAS QUE APRESENTAM SIGNIFICATIVA PRODUÇÃO EXTRATIVISTA, BEM COMO FIXAR AS POPULAÇÕES QUE SOBREVIVEM DESSA ATIVIDADE.										
- ASSISTENCIA MEDICA PRESTADA (UNIDADE) = 1.420										
- ESCOLA CONSTRUIDA (M2) = 6.500										
- POSTO INDIGENA CONSTRUIDO (UNIDADE) = 30										
03.077.0484.2369.0001	F	I	15.313			3.825	11.488			
PROTEÇÃO DO MEIO AMBIENTE DAS COMUNIDADES INDIGENAS - PMACI										
- ASSISTENCIA MEDICA PRESTADA (UNIDADE) = 1.420										
- ESCOLA CONSTRUIDA (M2) = 6.500										
- POSTO INDIGENA CONSTRUIDO (UNIDADE) = 30										
DESENVOLVIMENTO REGIONAL			7.929			1.428	6.501			
ADMINISTRAÇÃO			110			110				
INFORMATICA			110			110				
07.007.0024.2016			110			110				
SISTEMA DE PROCESSAMENTO DE DADOS										
PROPORCIONAR AOS DIFERENTES SETORES DO ORGÃO, RECURSO COMPUTACIONAL CAPAZ DE APOIAR EFICAZMENTE O TRABALHO DE ANALISE, PROCESSAMENTO, ACOMPANHAMENTO E AVALIAÇÃO DAS AÇÕES NECESSARIAS A VIABILIZAÇÃO DAS ATIVIDADES FINIS DO SETOR.										
07.007.0024.2016.0002	F	I	110			110				
MANUTENÇÃO DO SISTEMA DE PROCESSAMENTO DE DADOS										
PROGRAMAS INTEGRADOS			6.501				6.501			



29000 - MINISTERIO DO INTERIOR  
29206 - FUNDAÇÃO NACIONAL DO INDIO

NCZ8 1.000.00

## PROGRAMA DE TRABALHO

RECURSOS DE TODAS AS FONTES E TRANSFERENCIAS

ESPECIFICAÇÃO	E S F.	I / C	TOTAL	PESSOAL E ENC. SOCIAIS	JUROS E ENC. DA DIVIDA	OUTRAS DESP. CORRENTES	INVESTIMENTOS	INVERSOES FINANCEIRAS	AMORTIZAÇÃO DA DIVIDA	OUTRAS DESP. DE CAPITAL
PROGRAMAÇÃO ESPECIAL			6.501				6.501			
07.040.0183.1304 AÇÕES INTEGRADAS NA FAIXA DE FRONTEIRA			6.501				6.501			
VIVIFICAR A FAIXA DE FRONTEIRA ATRAVES DO AUMENTO DA PRESEÇA BRASILEIRA, DENTRO DO PRINCIPIO DE INTEGRAÇÃO, DESENVOLVIMENTO E SEGURANÇA.										
07.040.0183.1304.0012 DESENVOLVIMENTO DE COMUNIDADES INDIGENAS NA FAIXA DE FRONTEIRA	F	I	6.501				6.501			
PROGRAMA DE FORMAÇÃO DO PATRIMONIO DO SERVIDOR PUBLICO			1.318			1.318				
PREVIDENCIA SOCIAL A SEGURADOS			1.318			1.318				
07.084.0492.2012 CONTRIBUIÇÃO PARA A FORMAÇÃO DO PATRIMONIO DO SERVIDOR PUBLICO			1.318			1.318				
FINANCIAR, NOS TERMOS QUE A LEI DISPUSER, O PROGRAMA DE SEGURO-DESEMPREGO E O ABONO DE QUE TRATA O PARAGRAFO 3. DO ARTIGO 239 DA CONSTITUIÇÃO FEDERAL.										
07.084.0492.2012.0001 CONTRIBUIÇÃO PARA A FORMAÇÃO DO PATRIMONIO DO SERVIDOR PUBLICO	F	I	1.318			1.318				
ASSISTENCIA E PREVIDENCIA			709.335	500.062		198.578	10.695			
ADMINISTRAÇÃO			532.464	495.363		35.709	1.392			
ADMINISTRAÇÃO GERAL			532.464	495.363		35.709	1.392			
15.007.0021.2008 COORDENAÇÃO E MANUTENÇÃO DOS SERVIÇOS ADMINISTRATIVOS			532.464	495.363		35.709	1.392			
PROMOVER O APERFEIÇAMENTO DO SISTEMA, ATRAVES DA COORDENAÇÃO, SUPERVISÃO E CONTROLE, ALEM DE PRESTAR APOIO LOGISTICO AS ATIVIDADES FINIS.										
15.007.0021.2008.0043 COORDENAÇÃO E MANUTENÇÃO DAS UNIDADES REGIONAIS	S	I	23.214			22.750	464			
15.007.0021.2008.0056 ADMINISTRAÇÃO DA FUNDAÇÃO	F	I	495.363	495.363						
15.007.0021.2008.0056 ADMINISTRAÇÃO DA FUNDAÇÃO	S	I	13.887			12.989	928			
PROTEÇÃO AO TRABALHADOR			6.286	4.699		1.587				
ASSISTENCIA MEDICA E SANITARIA			1.587			1.587				
15.078.0428.2004 ASSISTENCIA MEDICA E ODONTOLOGICA A SERVIDORES			1.587			1.587				
ASSEGURAR A SAUDE FISICA E MENTAL DOS SERVIDORES E SEUS DEPENDENTES, EM CARATER COMPLEMENTAR.										
15.078.0428.2004.0003 ASSISTENCIA MEDICA A SERVIDORES	S	I	1.587			1.587				
VALE TRANSPORTE			4.699	4.699						
15.078.0472.2110 CONCESSÃO DE VALE TRANSPORTE			4.699	4.699						
PROPORCIONAR TRANSPORTE COLETIVO SUBSIDIADO AO TRABALHADOR.										
15.078.0472.2110.0001 AUXILIO VALE TRANSPORTE	S	I	984	984						
15.078.0472.2110.0003	S	I	3.715	3.715						

29000 - MINISTERIO DO INTERIOR  
29206 - FUNDAÇÃO NACIONAL DO INDIO

NCZ\$ 1.000,00

PROGRAMA DE TRABALHO		RECURSOS DE TODAS AS FONTES E TRANSFERENCIAS								
ESPECIFICAÇÃO	E S F.	I / C	TOTAL	PESSOAL E ENC. SOCIATS	JUROS E ENC. DA DIVIDA	OUTRAS DESP. CORRENTES	INVESTIMENTOS	INVERSÕES FINANCEIRAS	AMORTIZAÇÃO DA DIVIDA	OUTRAS DESP. DE CAPITAL
TRANSPORTE CONTRATADO										
ASSISTENCIA			170.585							
ASSISTENCIA AO SILVICOLA			170.585			161.282	9.303			
15.081.0484.1177 DEMARCAÇÃO E REGULARIZAÇÃO DE TERRAS			30.030			161.282	9.303			
ASSECURAR AOS INDIGENAS A POSSE PERMANENTE DAS TERRAS QUE HABITAM E O USUFRUTO DOS RECURSOS NATURAIS NELAS EXISTENTES, POR REPRESENTAREM A SEGURANÇA E A GARANTIA INDISPENSÁVEIS A SOBREVIVENCIA E AO FUTURO DESENVOLVIMENTO DAS COMUNIDADES INDIGENAS.						26.314	3.716			
15.081.0484.1177.0001 IDENTIFICAÇÃO E DELIMITAÇÃO DE TERRAS	F	I	110			110				
15.081.0484.1177.0002 REGULARIZAÇÃO FUNDIARIA	F	I	3.491			3.491				
15.081.0484.1177.0003 DEMARCAÇÃO E AVIVENTAÇÃO DE TERRAS	F	I	6.463			4.606	1.858			
15.081.0484.1177.0003 DEMARCAÇÃO E AVIVENTAÇÃO DE TERRAS	S	I	9.285			9.285				
15.081.0484.1177.5002 REGULARIZAÇÃO FUNDIARIA	F	C	2.647			2.647				
15.081.0484.1177.5003 DEMARCAÇÃO E AVIVENTAÇÃO DE TERRAS	F	C	8.034			6.176	1.858			
15.081.0484.1178 DESENVOLVIMENTO DE COMUNIDADES INDIGENAS			76.296			73.307	2.988			
IMPLANTAR PROJETOS DE DESENVOLVIMENTO COMUNITARIO QUE VISEM A OFERECER CONDIÇÕES DE SUBSISTENCIA AS COMUNIDADES - INDIGENAS EM TODO O BRASIL, MEDIANTE O USO DA TERRA PARA FINS AGROPECUARIOS, SEM COMO PROMOVER ESTUDOS E PESQUISAS PARA A INTEGRAÇÃO DO INDIO NA SOCIEDADE NACIONAL INSTALAR E DOTAR OS POSTOS INDIGENAS DOS MEIOS FISICOS NECESSARIOS AO BOM ATENDIMENTO NO CAMPO SOCIAL E IMPLEMENTAR MEDIDAS CAPAZES DE EVITAR CONFLITOS DAS FRENTE PIONEIRAS COM OS INDIOS ISOLADOS, VALORIZAR O TRABALHO ARTESANAL, A FIM DE MANTER O ASPECTO CULTURAL E PERMITIR UMA FONTE DE RENDA A POPULAÇÃO INDIGENA QUE SE DEDICA AO ARTESANATO. - FRENTE DE ATRAÇÃO INSTITUÍDA (UNIDADE) = 5 - POPULAÇÃO BENEFICIADA (PESSOA) = 49.840 - POSTO MELHORADO (POSTO) = 6										
15.081.0484.1178.0001 APOIO A PROJETOS DE FOMENTO AS ATIVIDADES PRODUTIVAS E DE PESQUISAS - POPULAÇÃO BENEFICIADA (PESSOA) = 49.840	S	I	25.184			23.699	1.485			
15.081.0484.1178.0002 POSTOS INDIGENAS - POSTO MELHORADO (POSTO) = 6	S	I	1.392				1.392			
15.081.0484.1178.0003 PROTEÇÃO DE INDIOS ISOLADOS - FRENTE DE ATRAÇÃO INSTITUÍDA (UNIDADE) = 5	S	I	3.287			3.176	111			
15.081.0484.1178.0004 DESENVOLVIMENTO DE COMUNIDADES INDIGENAS	S	I	46.432			46.432				
15.081.0484.2368 ASSISTENCIA AS COMUNIDADES INDIGENAS ATENDER AS COMUNIDADES INDIGENAS DIRETAMENTE EM			64.260			61.661	2.599			

29000 - MINISTERIO DO INTERIOR  
29206 - FUNDAÇÃO NACIONAL DO INDIO

NCZ\$ 1.000,00

## PROGRAMA DE TRABALHO

RECURSOS DE TODAS AS FONTES E TRANSFERENCIAS

ESPECIFICAÇÃO	E S F.	I / C	TOTAL	PESSOAL E ENC. SOCIAIS	JUROS E ENC. DA DIVIDA	OUTRAS DESP. CORRENTES	INVESTIMENTOS	INVERSOES FINANCEIRAS	AMORTIZAÇÃO DA DIVIDA	OUTRAS DESP. DE CAPITAL
SEU HABITAT, NAS AREAS DE SAUDE E EDUCACAO, ATRAVES DO DESENVOLVIMENTO DE ACOES COMPATIVAS COM O ESTAGIO DE ACULTURACAO DE CADA GRUPO, DE FORMA A ALCANÇAR MELHORES NIVEIS SOCIAIS, PARA UM RELACIONAMENTO MAIS SIMETRICO COM A SOCIEDADE NACIONAL, ALEM DE CUIDAR DA MANUTENÇÃO BASICA DOS POSTOS INDIGENAS E DAS CHACARAS AMBULATORIOS. - MANUTENÇÃO DE ENFERMARIA (UNIDADE) * 275 - POPULAÇÃO BENEFICIADA (PESSOA) * 185.000										
15.081.0484.2368.0001 OPERACIONALIZAÇÃO DOS SERVIÇOS ASSISTENCIAIS	S	I	23.271			21.229	2.042			
15.081.0484.2368.0002 MANUTENÇÃO DA INFRA-ESTRUTURA ASSISTENCIAL - MANUTENÇÃO DE ENFERMARIA (UNIDADE) * 275 - POPULAÇÃO BENEFICIADA (PESSOA) * 185.000	S	I	40.989			40.432	557			
<b>TOTAL</b>			<b>732.577</b>	<b>500.062</b>		<b>203.831</b>	<b>28.684</b>			
<b>FISCAL</b>			<b>839.350</b>	<b>498.363</b>		<b>22.282</b>	<b>21.705</b>			
<b>SEGURIDADE</b>			<b>193.227</b>	<b>4.699</b>		<b>181.549</b>	<b>6.979</b>			

29000 - MINISTERIO DO INTERIOR  
29207 - FUNDAÇÃO NACIONAL DO BEM-ESTAR DO MENOR

NCZ\$ 1.000,00

## RECEITA

RECURSOS DE TODAS AS FONTES E TRANSFERENCIAS

ESPECIFICAÇÃO	ESF	DESDOBRAMENTO	FONTE	CATEGORIA ECONOMICA
1000.00.00 RECEITAS CORRENTES	SEG			1.710.022
1700.00.00 TRANSFERENCIAS CORRENTES	SEG		1.710.022	
1710.00.00 TRANSFERENCIAS INTRAGOVERNAMENTAIS	SEG		1.710.022	
1711.01.05 TRANSFERENCIA DE RECURSOS DA CONTRIBUICAO PARA O FUNDO DE INVESTIMENTO SOCIAL	SEG	1.351.330		
1711.01.23 TRANSFERENCIA DA CONTRIBUICAO SOCIAL SOBRE O LUCRO DAS PESSOAS JURIDICAS	SEG	358.692		
2000.00.00 RECEITAS DE CAPITAL	SEG			154.066
2400.00.00 TRANSFERENCIAS DE CAPITAL	SEG		154.066	
2410.00.00 TRANSFERENCIAS INTRAGOVERNAMENTAIS	SEG		154.066	
2411.01.05 TRANSFERENCIA DE RECURSOS DA CONTRIBUICAO PARA O FUNDO DE INVESTIMENTO SOCIAL	SEG	136.625		
2411.01.23 TRANSFERENCIA DA CONTRIBUICAO SOCIAL SOBRE O LUCRO DAS PESSOAS JURIDICAS	SEG	17.441		
<b>TOTAL</b>			<b>SEGURIDADE</b>	<b>1.864.088</b>

29000 - MINISTERIO DO INTERIOR  
29207 - FUNDAÇÃO NACIONAL DO BEM-ESTAR DO MENOR

NCZ\$ 1.000,00

ESPECIFICAÇÃO	E S F.	I / C	RECURSOS DE TODAS AS FONTES E TRANSFERENCIAS							
			TOTAL	PESSOAL E ENC. SOCIATS	JUROS E ENC. DA DIVIDA	OUTRAS DESP. CORRENTES	INVESTIMENTOS	INVERSÕES FINANCEIRAS	AMORTIZAÇÃO DA DIVIDA	OUTRAS DESP. DE CAPITAL
ADMINISTRAÇÃO E PLANEJAMENTO										
PROTEÇÃO AO TRABALHADOR			1.467	1.467						
VALE TRANSPORTE			1.467	1.467						
03.078.0472.2110										
CONCESSÃO DE VALE TRANSPORTE			1.467	1.467						
PROPORCIONAR TRANSPORTE COLETIVO SUBSIDIADO AO TRABALHADOR.										
- SERVIDOR ASSISTIDO (PESSOA) = 825										
03.078.0472.2110.0001	S	I	1.467	1.467						
AUXÍLIO VALE TRANSPORTE										
- SERVIDOR ASSISTIDO (PESSOA) = 825										
DESENVOLVIMENTO REGIONAL			9.045	9.045						
PROTEÇÃO AO TRABALHADOR			9.045	9.045						
AUXÍLIO REFEIÇÃO			9.045	9.045						
07.078.0471.2274										
CONCESSÃO DE AUXÍLIO REFEIÇÃO			9.045	9.045						
PROPORCIONAR AO TRABALHADOR EM SEU LOCAL DE TRABALHO, UMA DIETA PROTEICO-CALORICA DIARIA, CAPAZ DE LHE ASSEGURAR BOM ESTADO DE SAUDE FISICA E MENTAL.										
- SERVIDOR ASSISTIDO (PESSOA) = 760										
07.078.0471.2274.0001	S	I	9.045	9.045						
VALE REFEIÇÃO										
- SERVIDOR ASSISTIDO (PESSOA) = 760										
ASSISTENCIA E PREVIDENCIA			1.853.575	345.440		1.354.070	153.194		872	
ADMINISTRAÇÃO			292.169	130.515		134.780	26.002		872	
ADMINISTRAÇÃO GERAL			269.184	130.515		130.368	7.429		872	
15.007.0021.2008										
COORDENAÇÃO E MANUTENÇÃO DOS SERVIÇOS ADMINISTRATIVOS			269.184	130.515		130.368	7.429		872	
PROMOVER O APERFEIÇOAMENTO DO SISTEMA, ATRAVES DA COORDENAÇÃO, SUPERVISÃO E CONTROLE, ALEM DE PRESTAR APOIO LOGISTICO AS ATIVIDADES FIN.										
15.007.0021.2008.0043	S	I	18.992			18.992				
COORDENAÇÃO E MANUTENÇÃO DAS UNIDADES REGIONAIS										
15.007.0021.2008.0056	S	I	250.192	130.515		111.376	7.429		872	
ADMINISTRAÇÃO DA FUNDAÇÃO										
EDIFICAÇÕES PUBLICAS			22.985			4.412	18.573			
15.007.0025.2372										
CONSERVAÇÃO E RECUPERAÇÃO DE UNIDADES OCUPACIONAIS			22.985			4.412	18.573			
MANTER A INFRA-ESTRUTURA DA FUNDAÇÃO EM CONDIÇÕES DE OPERAÇÃO, MEDIANTE A REALIZAÇÃO DE OBRAS DE CONSERVAÇÃO E RECUPERAÇÃO.										
- UNIDADE OPERACIONAL RECUPERADA (UNIDADE) = 15										
15.007.0025.2372.0001	S	I	22.985			4.412	18.573			
CONSERVAÇÃO E RECUPERAÇÃO DE UNIDADES OPERACIONAIS										
- UNIDADE OPERACIONAL RECUPERADA (UNIDADE) = 15										
ASSISTENCIA			1.558.667	214.925		1.216.550	127.192			
ASSISTENCIA AO MENOR			1.558.667	214.925		1.216.550	127.192			
15.081.0483.2388										
COORDENAÇÃO E MANUTENÇÃO DA ASSISTENCIA A CRIANÇA E AO ADOLESCENTE			1.558.667	214.925		1.216.550	127.192			

29000 - MINISTERIO DO INTERIOR  
29207 - FUNDAÇÃO NACIONAL DO BEM-ESTAR DO MENOR

NCZ\$ 1.000,00

## PROGRAMA DE TRABALHO

RECURSOS DE TODAS AS FONTES E TRANSFERENCIAS

ESPECIFICAÇÃO	E S F.	I / C	TOTAL	PESSOAL E ENC. SOCIAIS	JUROS E ENC. DA DIVIDA	OUTRAS DESP. CORRENTES	INVESTIMENTOS	INVERSÕES FINANCEIRAS	AMORTIZAÇÃO DA DIVIDA	OUTRAS DESP. DE CAPITAL
OFERECER APOIO TECNICO E FINANCEIRO A PROGRAMAS E PROJETOS, PROMOVER A ARTICULAÇÃO, COORDENAÇÃO E INTEGRAÇÃO DAS POLITICAS SOCIAIS PARA EFETIVA PRIORIZAÇÃO DO ATENDIMENTO, VOLTADOS A CRIANÇA E AO ADOLESCENTE - APOIO AO DESENVOLVIMENTO DE PESQUISA (PESQUISA) = 65 - PROGRAMA DE GERAÇÃO DE RENDA APOIADO (CRIANÇA) = 480.000 - ATENDIMENTO INFRATOR UNID. ESPECIALIZADA (PESSOA) = 20.000 - ATENDIMENTO INFRATOR CASA COMUTARIA (PESSOA) = 8.000										
15.081.0483.2388.0001 COORDENAÇÃO E MANUTENÇÃO DE AÇÕES DE AMPARO A CRIANÇA E AO ADOLESCENTE - PROGRAMA DE GERAÇÃO DE RENDA APOIADO (CRIANÇA) = 480.000 - ATENDIMENTO INFRATOR UNID. ESPECIALIZADA (PESSOA) = 20.000 - ATENDIMENTO INFRATOR CASA COMUTARIA (PESSOA) = 8.000	S	I	1.494.812	214.925		1.152.695	127.192			
15.081.0483.2388.0002 PROMOÇÃO E FOMENTO DE ESTUDOS E PESQUISAS - APOIO AO DESENVOLVIMENTO DE PESQUISA (PESQUISA) = 65	S	I	52.709			52.709				
15.081.0483.2388.0003 PROGRAMA DE ASSISTENCIA AO MENOR ABANDONADO NO DISTRITO FEDERAL	S	I	928			928				
15.081.0483.2388.0004 APOIO PARA AMPLIAÇÃO DO CENTRO DE INTEGRAÇÃO DO MENOR DE ARAGUAÍNA - TO	S	I	1.858			1,858				
15.081.0483.2388.0005 TRABALHO COM AS MÃOS - GOIANIA - GO	S	I	1,858			1,858				
15.081.0483.2388.0006 APOIO A PROJETOS DE PROFISSIONALIZAÇÃO EM GOIAS	S	I	1,858			1,858				
15.081.0483.2388.0007 IMPLANTAÇÃO E DESENVOLVIMENTO DE OFICINAS EDUCACIONAIS COMUNITARIAS EM GOIAS	S	I	928			928				
15.081.0483.2388.0008 CRIAÇÃO DE OFICINAS DE TRABALHO E APERFEIÇOAMENTO PROFISSIONAL DO MENOR	S	I	1,858			1,858				
15.081.0483.2388.0009 APOIO AO MENOR ABANDONADO DE RONDONIA	S	I	1,858			1,858				
PROGRAMA DE FORMAÇÃO DO PATRIMONIO DO SERVIDOR PUBLICO			2.740			2.740				
PREVIDENCIA SOCIAL A SEGURADOS			2.740			2.740				
15.084.0492.2012 CONTRIBUIÇÃO PARA A FORMAÇÃO DO PATRIMONIO DO SERVIDOR PUBLICO			2.740			2.740				
FINANCIAR, NOS TERMOS QUE A LEI DISPUSER, O PROGRAMA DE SEGURO-DESEMPREGO E O ABONO DE QUE TRATA O PARAGRAFO 3. DO ARTIGO 239 DA CONSTITUIÇÃO FEDERAL.										
15.084.0492.2012.0001 CONTRIBUIÇÃO PARA A FORMAÇÃO DO PATRIMONIO DO SERVIDOR PUBLICO	S	I	2.740			2.740				
<b>TOTAL SEGURIDADE</b>			<b>1.864.088</b>	<b>355.952</b>		<b>1.354.070</b>	<b>183.194</b>	<b>872</b>		

29000 - MINISTERIO DO INTERIOR  
29209 - INSTITUTO BRASILEIRO DO MEIO AMBIENTE E DOS RECURSOS NATURAIS RENOVAVEIS

NCZ\$ 1.000,00

RECEITA		RECURSOS DE TODAS AS FONTES E TRANSFERENCIAS			
ESPECIFICAÇÃO		ESF	DESDOBRAMENTO	FONTE	CATEGORIA ECONOMICA
1000.00.00	RECEITAS CORRENTES				
1300.00.00	RECEITA PATRIMONIAL	FIS SEG			1.880.412 1.880.364 100.048
1310.00.00	RECEITAS IMOBILIARIAS	FIS		260.279	
1311.00.00	ALUGUEIS	FIS		4.616	
1312.00.00	ARRENDAMENTOS	FIS	892		
1315.00.00	TAXA DE OCUPAÇÃO DE IMOVEIS	FIS	3.621		
1320.00.00	RECEITAS DE VALORES MOBILIARIOS	FIS	103		
1321.00.00	JUROS DE TITULOS DE RENDA	FIS		285.663	
1323.00.00	PARTICIPAÇÕES	FIS	255.365		
1400.00.00	RECEITA AGROPECUARIA	FIS	298		
1413.00.00	RECEITA DA PRODUÇÃO VEGETAL	FIS		292.527	
1490.00.00	OUTRAS RECEITAS AGROPECUARIAS	FIS		9.657	
1600.00.00	RECEITA DE SERVIÇOS	FIS		282.870	
1600.01.02	SERVIÇOS DE COMERCIALIZAÇÃO DE LIVROS, PERIODICOS, MATERIAL ESCOLAR E DE PUBLICIDADE	FIS		485.317	
1600.01.03	SERVIÇOS DE COMERCIALIZAÇÃO DE PRODUTOS AGROPECUARIOS	FIS	11.143		
1600.02.01	JUROS DE EMPRESTIMOS	FIS	61.334		
1600.13.00	SERVIÇOS ADMINISTRATIVOS	FIS	10		
1600.14.00	SERVIÇOS DE INSPEÇÃO E FISCALIZAÇÃO	FIS	301.980		
1600.19.00	SERVIÇOS RECREATIVOS E CULTURAIS	FIS	61.601		
1600.20.00	SERVIÇOS DE CONSULTORIA, ASSISTENCIA TECNICA E ANALISE DE PROJETOS	FIS	49.215		
1600.21.00	SERVIÇOS DE HOSPEDAGEM E ALIMENTAÇÃO	FIS	298		
1700.00.00	TRANSFERENCIAS CORRENTES	FIS	836		
		FIS SEG		850.900 750.852 100.048	
1710.00.00	TRANSFERENCIAS INTRAGOVERNAMENTAIS				
		FIS SEG		823.040 722.992 100.048	
1711.01.01	TRANSFERENCIA DE RECURSOS ORDINARIOS DO TESOIRO NACIONAL				
		FIS SEG	695.848 695.800 100.048		
1711.01.99	TRANSFERENCIA DE OUTROS RECURSOS DO TESOIRO NACIONAL	FIS	127.192		
1760.00.00	TRANSFERENCIAS DE CONVENIOS	FIS		27.860	
1900.00.00	OUTRAS RECEITAS CORRENTES	FIS		90.389	
1910.00.00	MULTAS E JUROS DE MORA	FIS		74.751	
1918.00.00	MULTAS E JUROS DE MORA DE OUTRAS RECEITAS	FIS	4.178		
1919.99.00	OUTRAS MULTAS	FIS	70.573		
1920.00.00	INDENIZAÇÕES E RESTITUIÇÕES	FIS		4.495	
1921.00.00	INDENIZAÇÕES	FIS	3.714		
1922.00.00	RESTITUIÇÕES	FIS	781		
1930.00.00	RECEITA DA DIVIDA ATIVA	FIS		11.143	

29000 - MINISTERIO DO INTERIOR  
29209 - INSTITUTO BRASILEIRO DO MEIO AMBIENTE E DOS RECURSOS NATURAIS RENOVAVEIS

NCZ\$ 1.000,00

RECEITA		RECURSOS DE TODAS AS FONTES E TRANSFERENCIAS			
ESPECIFICAÇÃO		ESF	DESDOBRAMENTO	FONTE	CATEGORIA ECONOMICA
1932.00.00	RECEITA DA DIVIDA ATIVA NÃO TRIBUTARIA	FIS	11.143		
2000.00.00	RECEITAS DE CAPITAL	FIS			674.667
2200.00.00	ALIENAÇÃO DE BENS	FIS		56.159	
2210.00.00	ALIENAÇÃO DE BENS MOVEIS	FIS		62.196	
2211.00.00	ALIENAÇÃO DE TITULOS MOBILIARIOS	FIS	51.083		
2219.00.00	ALIENAÇÃO DE OUTROS BENS MOVEIS	FIS	1.116		
2220.00.00	ALIENAÇÃO DE BENS IMOVEIS	FIS		5.961	
2229.00.00	ALIENAÇÃO DE OUTROS BENS IMOVEIS	FIS	5.961		
2300.00.00	AMORTIZAÇÃO DE EMPRESTIMOS	FIS		66	
2400.00.00	TRANSFERENCIAS DE CAPITAL	FIS		616.452	
2410.00.00	TRANSFERENCIAS INTRAGOVERNAMENTAIS	FIS		617.100	
2411.01.01	TRANSFERENCIA DE RECURSOS ORDINARIOS DO TESOIRO NACIONAL	FIS	18.072		
2411.01.29	TRANSFERENCIAS DE RECURSOS DE TITULOS DE RESPONSABILIDADE DO TESOIRO NACIONAL	FIS	46.431		
2411.01.30	TRANSFERENCIA DE RECURSOS DE OPERAÇÕES DE CREDITO	FIS	214.316		
2411.01.99	TRANSFERENCIA DE OUTROS RECURSOS DO TESOIRO NACIONAL	FIS	238.281		
2460.00.00	TRANSFERENCIAS DE CONVENIOS	FIS		99.362	
				TOTAL	
				FISCAL	2.655.099
				SEGURIDADE	2.555.051
					100.048

29000 - MINISTERIO DO INTERIOR  
29209 - INSTITUTO BRASILEIRO DO MEIO AMBIENTE E DOS RECURSOS NATURAIS RENOVAVEIS

NCZ\$ 1.000,00

PROGRAMA DE TRABALHO		RECURSOS DE TODAS AS FONTES E TRANSFERENCIAS									
ESPECIFICAÇÃO		E S F.	I / C	TOTAL	PESSOAL E ENC. SOCIATS	JUROS E ENC. DA DIVIDA	OUTRAS DESP. CORRENTES	INVESTIMENTOS	INVERSÕES FINANCEIRAS	AMORTIZAÇÃO DA DIVIDA	OUTRAS DESP. DE CAPITAL
ADMINISTRAÇÃO E PLANEJAMENTO				637.202	460.902		136.356	39.478	464		
ADMINISTRAÇÃO				637.202	460.902		136.356	39.478	464		
ADMINISTRAÇÃO GERAL				618.906	460.902		118.062	39.478	464		
03.007.0021.2008 COORDENAÇÃO E MANUTENÇÃO DOS SERVIÇOS ADMINISTRATIVOS				618.906	460.902		118.062	39.478	464		
PROMOVER O APERFEIÇOAMENTO DO SISTEMA, ATRAVES DA COORDENAÇÃO, SUPERVISÃO E CONTROLE, ALEM DE PRESTAR APOIO LOGISTICO AS ATIVIDADES FINIS.											
03.007.0021.2008.0043 COORDENAÇÃO E MANUTENÇÃO DAS UNIDADES REGIONAIS		F	I	61.418			41.899	9.267	232		
03.007.0021.2008.0055 ADMINISTRAÇÃO DO INSTITUTO		F	I	567.488	460.902		76.163	30.191	232		
TREINAMENTO DE RECURSOS HUMANOS				18.296			18.296				
03.007.0217.2007				18.296			18.296				

29000 - MINISTERIO DO INTERIOR  
29209 - INSTITUTO BRASILEIRO DO MEIO AMBIENTE E DOS RECURSOS NATURAIS RENOVAVEIS

NCZ\$ 1.000,00

ESPECIFICAÇÃO	E S F.	I / C	RECURSOS DE TODAS AS FONTES E TRANSFERENCIAS						
			TOTAL	PESSOAL E ENC. SOCIAIS	JUROS E ENC. DA DÍVIDA	OUTRAS DESP. CORRENTES	INVESTIMENTOS	INVERSÕES FINANCEIRAS	AMORTIZAÇÃO DA DÍVIDA
CAPACITAÇÃO DE RECURSOS HUMANOS									
PROMOVER DE FORMA INTEGRADA A QUALIFICAÇÃO DE PESSOAL EM TODOS OS NÍVEIS DE GRADUAÇÃO E SERVIÇOS DE MODO QUE SE OBTENHA MELHORES CONDIÇÕES DE TRABALHO E MAIS ALTOS ÍNDICES DE PRODUTIVIDADE.									
- TRABALHADOR TREINADO (PESSOA) * 2.120									
- TREINAMENTO DE TÉCNICO (PESSOA) * 1.450									
03.007.0217.2007.0001	F	I	9.148			9.148			
ESPECIALIZAÇÃO E APERFEIÇOAMENTO									
- TREINAMENTO DE TÉCNICO (PESSOA) * 800									
03.007.0217.2007.0002	F	I	9.148			9.148			
QUALIFICAÇÃO PROFISSIONAL									
- TRABALHADOR TREINADO (PESSOA) * 2.120									
- TREINAMENTO DE TÉCNICO (PESSOA) * 650									
AGRICULTURA									
ADMINISTRAÇÃO									
- INFORMATICA									
04.007.0024.2016			1.090.500	9.432		513.197	346.126	221.746	
SISTEMA DE PROCESSAMENTO DE DADOS									
PROPORCIONAR AOS DIFERENTES SETORES DO ORGÃO, RECURSO COMPUTACIONAL CAPAZ DE APOIAR EFICAZMENTE O TRABALHO DE ANÁLISE, PROCESSAMENTO, ACOMPANHAMENTO E AVALIAÇÃO DAS AÇÕES NECESSARIAS A VIABILIZAÇÃO DAS ATIVIDADES FINIS DO SETOR.									
- SOFTWARE DESENVOLVIDO (UNIDADE) * 12									
04.007.0024.2016.0002	F	I	9.053			7.605	1.448		
MANUTENÇÃO DO SISTEMA DE PROCESSAMENTO DE DADOS									
04.007.0024.2016.0016	F	I	6.626			6.626			
PRODUÇÃO DE PROGRAMAS APLICATIVOS									
- SOFTWARE DESENVOLVIDO (UNIDADE) * 12									
CIENCIA E TECNOLOGIA									
PESQUISA APLICADA									
04.010.0055.2376			139.295	2.089		163.820	65.302		
INCENTIVOS A ESTUDOS E PESQUISAS									
INCENTIVO A ESTUDOS E PESQUISAS DE CARATER BASICO OBJETIVANDO A EXPLORAÇÃO RACIONAL DOS RECURSOS NATURAIS RENOVAVEIS, COMO TAMBEM O APERFEIÇOAMENTO E DESENVOLVIMENTO DE TECNOLOGIAS AMBIENTAIS.									
- ESTUDO E PESQUISA REALIZADOS (UNIDADE) * 6									
- ESTUDO, PESQUISA E LEVANTAMENTO REALIZADO (PESQ) * 8									
04.010.0055.2376.0001	F	I	92.863			66.004	27.859		
ESTUDOS E PESQUISAS									
- ESTUDO E PESQUISA REALIZADOS (UNIDADE) * 6									
04.010.0055.2376.0002	F	I	27.859			27.859			
INCENTIVOS AO DESENVOLVIMENTO DO CONHECIMENTO CIENTIFICO									
- ESTUDO, PESQUISA E LEVANTAMENTO REALIZADO (PESQ) * 8									
04.010.0055.2376.0003	F	I	18.573			18.573			
PROJETO PILOTO DE ESTUDO, PLANEJAMENTO E RECUPERAÇÃO DA BACIA HIDROGRAFICA DO RIO VERDE EM MINAS GERAIS									
DESENVOLVIMENTO EXPERIMENTAL									
04.010.0056.1180			91.916	2.089		52.384	37.443		
DESENVOLVIMENTO DA PESQUISA E EXPERIMENTAÇÃO NAS BASES FISICAS									
ASSEGURAR O DESENVOLVIMENTO DE AÇÕES QUE VISEM									



29000 - MINISTERIO DO INTERIOR  
29209 - INSTITUTO BRASILEIRO DO MEIO AMBIENTE E DOS RECURSOS NATURAIS RENOVAVEIS

NCZ\$ 1.000,00

## PROGRAMA DE TRABALHO

RECURSOS DE TODAS AS FONTES E TRANSFERENCIAS

ESPECIFICAÇÃO	E S F.	I / C	TOTAL	PESSOAL E ENC. SOCIAIS	JUROS E ENC. DA DIVIDA	OUTRAS DESP. CORRENTES	INVESTIMENTOS	INVERSÕES FINANCEIRAS	AMORTIZAÇÃO DA DIVIDA	OUTRAS DESP. DE CAPITAL
OBTER NOVOS COMECIMENTOS TECNICOS NAS AREAS DE PRODUTOS FLORESTAIS. SENSORIAMENTO REMOTO E PESQUISAS PESQUEIRAS. - LEVANTAMENTO AEROFOTOGRAFOMETRICOS REALIZ. (KM) = 20.000 - PESQUISA DESENVOLVIDA (PESQUISA) = 26										
04.010.0056.1180.0001	F	I	4.651	167		844	3.640			
PESQUISAS EM TECNOLOGIA DE PRODUTOS FLORESTAIS - PESQUISA DESENVOLVIDA (PESQUISA) = 20										
04.010.0056.1180.0002	F	I	61.327	1.393		34.211	25.723			
PESQUISAS EM SENSORIAMENTO REMOTO - LEVANTAMENTO AEROFOTOGRAFOMETRICOS REALIZ. (KM) = 20.000										
04.010.0056.1180.0003	F	I	25.938	529		17.329	8.080			
PESQUISAS PESQUEIRAS - PESQUISA DESENVOLVIDA (PESQUISA) = 6										
PRODUÇÃO VEGETAL			83.521			7.485		76.036		
PROMOÇÃO AGRARIA			83.521			7.485		76.036		
04.014.0112.1181			83.521			7.485		76.036		
FORMAÇÃO DE SERINGAIS DE CULTIVO  IMPLANTAÇÃO DE SERINGAIS EM AREAS ECOLOGICAMENTE FAVORAVEIS ATRAVES DE PLANTIOS RACIONAIS, VISANDO BUSCAR A AUTO-SUFICIENCIA DE BORRACHA NATURAL NO PAIS. - MANUTENÇÃO DE SERINGAL (UNIDADE) = 86.654										
04.014.0112.1181.0001	F	I	8.489					8.489		
FORMAÇÃO DE SERINGAIS DE CULTIVO - PROBOR II - MANUTENÇÃO DE SERINGAL (UNIDADE) = 66.766										
04.014.0112.1181.0002	F	I	67.547					67.547		
FORMAÇÃO DE SERINGAIS DE CULTIVO - PROBOR III - MANUTENÇÃO DE SERINGAL (UNIDADE) = 29.768										
04.014.0112.1181.0003	F	I	2.099			2.099				
REMUNERAÇÃO DE AGENTES FINANCEIROS										
04.014.0112.1181.0004	F	I	5.386			5.386				
REMUNERAÇÃO DE AGENTES FINANCEIROS - PROBOR III										
PRODUÇÃO ANIMAL			45.361	3.407		34.360	7.594			
DESENVOLVIMENTO DA PESCA			45.361	3.407		34.360	7.594			
04.015.0089.2379			19.619	1.679		14.811	3.129			
ORDENAMENTO PESQUEIRO  PROMOVER O DESENVOLVIMENTO SOCIO-ECONOMICO DAS COMUNIDADES PESQUEIRAS ARTESANAS; ADMINISTRAR OS RECURSOS PESQUEIROS VISANDO O SEU APROVEITAMENTO RACIONAL SALVAGUARDANDO OS INTERESSES DAS POPULAÇÕES, BEM COMO DA SOCIEDADE ECONOMICA NACIONAL, DIMINUINDO OS CONFLITOS NA PESCA, PROTEGENDO A FAUNA AQUATICA E CONTRIBUINDO NA SUA PRESERVAÇÃO. - COLONIA ASSISTIDA (UNIDADE) = 600 - COOPERATIVA ASSISTIDA (UNIDADE) = 14 - LEVANT. E ELAB. DIRETR. SETOR PESQUEIRO (ESTUDO) = 1										
04.015.0089.2379.0001	F	I	13.697	733		9.927	3.037			
ASSISTENCIA E VALORIZAÇÃO DA PESCA - COLONIA ASSISTIDA (UNIDADE) = 600 - COOPERATIVA ASSISTIDA (UNIDADE) = 14										
04.015.0089.2379.0002	F	I	1.270	250		928	92			
ORDENAMENTO DA PESCA E AGRICULTURA - LEVANT. E ELAB. DIRETR. SETOR PESQUEIRO (ESTUDO) = 1										
04.015.0089.2379.0003	F	I	4.652	696		3.956				
APOIO, DISTRIBUIÇÃO E COMERCIALIZAÇÃO DO PESCADO										
04.015.0089.2380			25.742	1.728		19.549	4.465			

29000 - MINISTERIO DO INTERIOR  
29209 - INSTITUTO BRASILEIRO DO MEIO AMBIENTE E DOS RECURSOS NATURAIS RENOVAVEIS

NCZ\$ 1.000,00

## PROGRAMA DE TRABALHO

RECURSOS DE TODAS AS FONTES E TRANSFERENCIAS

ESPECIFICAÇÃO	E S F.	I / C	TOTAL	PESSOAL E ENC. SOCIAIS	JUROS E ENC. DA DIVIDA	OUTRAS DESP. CORRENTES	INVESTIMENTOS	INVERSÕES FINANCEIRAS	AMORTIZAÇÃO DA DIVIDA	OUTRAS DESP. DE CAPITAL
DESENVOLVIMENTO DA AQUICULTURA										
OPERACIONALIZAR E MANTER AS ESTAÇÕES PRODUTORAS E DISTRIBUIDORAS DE ALEVINOS, PROMOVENDO O POVOAMENTO E REPOVOAMENTO DE AGUAS INTERIORES, ASSIM COMO FOMENTANDO AS ATIVIDADES DE PISCICULTURA.										
- ASSISTENCIA TECNICA (UNIDADE) * 88										
- PEIXAMENTO EXPERIMENTAL DE GRANDES AÇUDES (HA) * 10.000										
- LEVANT. E CADAST. PESCA ARTEZ. AÇUDES (VIVEIROS) * 160										
04.015.0089.2380.0001	F	I	13.446	1.106		11.098	742			
OPERACIONALIZAÇÃO DA INFRA-ESTRUTURA DE PESCA										
04.015.0089.2380.0002	F	I	12.296	622		7.951	3.723			
FOMENTO A AQUICULTURA										
- ASSISTENCIA TECNICA (UNIDADE) * 88										
- PEIXAMENTO EXPERIMENTAL DE GRANDES AÇUDES (HA) * 10.000										
- LEVANT. E CADAST. PESCA ARTEZ. AÇUDES (VIVEIROS) * 160										
PRESERVAÇÃO DE RECURSOS NATURAIS RENOVAVEIS										
PROTEÇÃO A FLORA E A FAUNA										
UNIDADES DE CONSERVAÇÃO DA NATUREZA										
04.017.0103.2384			145.508	427		61.207	26.226		57.648	
PROTEGER E CONSERVAR ESPÉCIES DE FLORA E FAUNA RARAS E/OU AMEAÇADAS DE EXTINÇÃO E EFETUAR A DELIMITAÇÃO DE ÁREAS.										
- ACERVO ADQUIRIDO (EXEMPLAR) * 400										
- ÁREA VERDE CONSERVADA (M2) * 300										
04.017.0103.2384.0001	F	I	137.334	427		56.284	22.976		57.648	
ESTAÇÕES ECOLÓGICAS E UNIDADES DE CONSERVAÇÃO										
04.017.0103.2384.0002	F	I	8.174			4.923	3.251			
JARDIM BOTÂNICO DO RIO DE JANEIRO										
- ACERVO ADQUIRIDO (EXEMPLAR) * 400										
- ÁREA VERDE CONSERVADA (M2) * 300										
REFLORESTAMENTO										
04.017.0104.2377			215.439	3.509		118.306	93.624			
DESENVOLVIMENTO FLORESTAL										
ORIENTAR A EXPLORAÇÃO E UTILIZAÇÃO RACIONAL DOS RECURSOS NATURAIS RENOVAVEIS NO PAÍS.										
- ÁREA PULVERIZADA (M2) * 110.000.000										
- ÁREA TERMONEBULIZADA (M2) * 110.000.000										
- CENTRO DE PRODUÇÃO IMPLANTADO (UNIDADE) * 100										
- CONJUNTO DE DADOS LEVANTADO (UNIDADE) * 36										
- DIAGNÓSTICO DOCUMENTAL INVENTARIADO (UNIDADE) * 1										
- DIAGNÓSTICO ELABORADO (UNIDADE) * 100										
- INSTALAÇÃO DE UNIDADE A AMBIENTE NATURAL (UNID) * 5										
- LEVANTAMENTO DA FLORADA (HA) * 84.380										
- PRODUÇÃO DE MUDAS (UNIDADE) * 3.000.000										
- PROJETO COORDENADO (UNIDADE) * 2										
- PROJETO DE PESQ. E DESENVOLV. IMPLEMENTADO (PROJ) * 9										
- REFLORESTAMENTO EM PEQUENAS PROPRIED. RURAIS (HA) * 250.000										
- AVALIAÇÃO DE PROJETOS DE SILVICULTURA (PROJETO) * 3.000										
04.017.0104.2377.0001	F	I	58.392	520		32.131	26.741			
FLORESTAS NACIONAIS										
- INSTALAÇÃO DE UNIDADE A AMBIENTE NATURAL (UNID) * 5										
- PROJETO DE PESQ. E DESENVOLV. IMPLEMENTADO (PROJ) * 9										
04.017.0104.2377.0002	F	I	133.266	1.542		66.674	66.050			
PROTEÇÃO E MANEJO DA FLORA E FAUNA										
- PROJETO COORDENADO (UNIDADE) * 2										
04.017.0104.2377.0003	F	I	15.610	157		12.620	2.833			
FOMENTO FLORESTAL										
- CENTRO DE PRODUÇÃO IMPLANTADO (UNIDADE) * 100										
- DIAGNÓSTICO ELABORADO (UNIDADE) * 100										
- LEVANTAMENTO DA FLORADA (HA) * 84.380										

29000 - MINISTERIO DO INTERIOR  
29209 - INSTITUTO BRASILEIRO DO MEIO AMBIENTE E DOS RECURSOS NATURAIS RENOVAVEIS

NCZ\$ 1.000,00

## PROGRAMA DE TRABALHO

RECURSOS DE TODAS AS FONTES E TRANSFERENCIAS

ESPECIFICAÇÃO	E S F.	I / C	TOTAL	PESSOAL E ENC. SOCIAIS	JUROS E ENC. DA DIVIDA	OUTRAS DESP. CORRENTES	INVESTIMENTOS	INVERSOES FINANCEIRAS	AMORTIZAÇÃO DA DIVIDA	OUTRAS DESP. DE CAPITAL
- PRODUÇÃO DE MUDAS (UNIDADE) = 3.000.000										
04.017.0104.2377.0004 REPOSIÇÃO FLORESTAL	F	I	3.382	919		2.433				
- CONJUNTO DE DADOS LEVANTADO (UNIDADE) = 36										
- CONJUNTO DOCUMENTAL INVENTARIADO (UNIDADE) = 1										
- REFLORESTAMENTO EM PEQUENAS PROPRIED. RURAIS (HA) = 250.000										
04.017.0104.2377.0005 SILVICULTURA	F	I	2.637	232		2.405				
- AVALIAÇÃO DE PROJETOS DE SILVICULTURA (PROJETO) = 3.000										
04.017.0104.2377.0006 COMBATE A PRAGAS	F	I	2.182	139		2.043				
- AREA PULVERIZADA (M2) = 110.000.000										
- AREA TERMONEBULIZADA (M2) = 110.000.000										
PROMOÇÃO E EXTENSÃO RURAL			61.456							
EXTENSÃO RURAL			61.456							
04.018.0111.2378 DESENVOLVIMENTO DOS RECURSOS NATURAIS RENOVAVEIS			61.456			61.456				
APoiAR O PROCESSO PRODUTIVO EM AREAS DE SERINGAIS NATIVOS E DE CULTIVO, IMPLANTAR SERINGAIS DE CULTIVO, VISANDO PLANTIO RACIONAL DE SERINGUEIRAS EM AREAS ECOLOGICAMENTE FAVORAVEIS, COMO TAMBEM APOIAR OS PEQUENOS PRODUTORES.			61.456			61.456				
- PESSOA BENEFICIADA (PESSOA) = 352.000										
- PRODUÇÃO DE MUDAS (UNIDADE) = 10.000.000										
- SERINGAIS ASSISTIDOS (HA) = 132.000										
04.018.0111.2378.0001 INFRA-ESTRUTURA BOTANICA - PROBOR III	F	I	34.377			34.377				
- PRODUÇÃO DE MUDAS (UNIDADE) = 10.000.000										
04.018.0111.2378.0002 APOIO AO SERINGUEIRO	F	I	8.172			8.172				
- PESSOA BENEFICIADA (PESSOA) = 352.000										
04.018.0111.2378.0003 ASSISTENCIA TECNICA E EXTENSÃO RURAL	F	I	18.907			18.907				
- SERINGAIS ASSISTIDOS (HA) = 132.000										
PROTEÇÃO AO MEIO-AMBIENTE			290.325			80.332	151.932	88.061		
PROTEÇÃO A FLORA E A FAUNA			252.965			40.989	123.915	88.061		
04.077.0103.2387 MEIO AMBIENTE -PNMA			252.965			40.989	123.915	88.061		
IMPLANTAÇÃO DE UMA EFICAZ POLITICA NACIONAL SOBRE O MEIO AMBIENTE, ATRAVES DA APLICAÇÃO DE METODOS ANALITICOS MULTI E INTERDISCIPLINARES, NA PROTEÇÃO AOS ECOSISTEMAS DO PANTANAL E FLORESTA ATLANTICA.										
- APOIO A PROJETOS ESPECIFICOS (UNIDADE) = 3										
- ESTUDO DAS AREAS TROPICAIS (ESTUDO) = 1										
- UNIDADE BENEFICIADA (UNIDADE) = 25										
- ESTAÇÃO FLORESTAL IMPLANTADA (UNIDADE) = 20										
04.077.0103.2387.0001 DESENVOLVIMENTO INSTITUCIONAL	F	I	7.930			7.930				
04.077.0103.2387.0002 UNIDADES DE CONSERVAÇÃO	F	I	110.552			16.297	63.146	31.109		
- APOIO A PROJETOS ESPECIFICOS (UNIDADE) = 3										
- UNIDADE BENEFICIADA (UNIDADE) = 25										
04.077.0103.2387.0003 PROTEÇÃO DE ECOSISTEMAS	F	I	134.483			16.762	60.769	56.952		
- ESTUDO DAS AREAS TROPICAIS (ESTUDO) = 1										
- ESTAÇÃO FLORESTAL IMPLANTADA (UNIDADE) = 20										
ASSISTENCIA COMUNITARIA			37.360			9.343	28.017			



29000 - MINISTERIO DO INTERIOR  
29209 - INSTITUTO BRASILEIRO DO MEIO AMBIENTE E DOS RECURSOS NATURAIS RENOVAVEIS

NCZ\$ 1.000,00

## PROGRAMA DE TRABALHO

RECURSOS DE TODAS AS FONTES E TRANSFERENCIAS

ESPECIFICAÇÃO	E S F.	I / C	TOTAL	PESSOAL E ENC. SOCIAIS	JUROS E ENC. DA DIVIDA	OUTRAS DESP. CORRENTES	INVESTIMENTOS	INVERSÕES FINANCEIRAS	AMORTIZAÇÃO DA DIVIDA	OUTRAS DESP. DE CAPITAL
DE LHE ASSEGURAR BOM ESTADO DE SAUDE FISICA E MENTAL - SERVIDOR ATENDIDO (PESSOA) = 6.500										
07.078.0471.2274.0006 CONCESSÃO DE AUXILIO REFEIÇÃO - SERVIDOR ATENDIDO (PESSOA) = 6.500	F	I	38.723	38.723						
VALE TRANSPORTE										
07.078.0472.2110 CONCESSÃO DE VALE TRANSPORTE			20.801	20.801						
PROPORCIONAR TRANSPORTE COLETIVO SUBSIDIADO AO TRABALHADOR - SERVIDOR ATENDIDO (PESSOA) = 4.000			20.801	20.801						
07.078.0472.2110.0001 AUXILIO VALE TRANSPORTE - SERVIDOR ATENDIDO (PESSOA) = 3.000	F	I	8.729	8.729						
07.078.0472.2110.0003 TRANSPORTE CONTRATADO - SERVIDOR ATENDIDO (PESSOA) = 1.000	F	I	12.072	12.072						
PROGRAMA DE FORMAÇÃO DO PATRIMONIO DO SERVIDOR PUBLICO										
PREVIDENCIA SOCIAL A SEGURADOS			18.379			18.379				
07.084.0492.2012 CONTRIBUIÇÃO PARA A FORMAÇÃO DO PATRIMONIO DO SERVIDOR PUBLICO			18.379			18.379				
FINANCIAR, NOS TERMOS QUE A LEI DISPUSER, O PROGRAMA DE SEGURO-DESEMPREGO E O ABONO DE QUE TRATA O PARAGRAFO 3. DO ARTIGO 239 DA CONSTITUIÇÃO FEDERAL.			18.379			18.379				
07.084.0492.2012.0001 CONTRIBUIÇÃO PARA A FORMAÇÃO DO PATRIMONIO DO SERVIDOR PUBLICO	F	I	18.379			18.379				
INDUSTRIA, COMERCIO E SERVIÇOS			247.354	176		36.077	1.021	210.080		
INDUSTRIA			18.704	176		14.507	1.021			
PROMOÇÃO INDUSTRIAL			18.704	176		14.507	1.021			
11.062.0346.2381 DESENVOLVIMENTO INDUSTRIAL E ASSISTENCIA TECNICA			18.704	176		14.507	1.021			
BUSCAR O CONSTANTE APRIMORAMENTO DA TECNOLOGIA, VISANDO A MELHORIA DA QUALIDADE DO PRODUTO NACIONAL, PROMOVENDO A MELHORIA DA QUALIDADE E DA PRODUTIVIDADE NA INDUSTRIA DE BENEFICIAMENTO PRIMARIO. - CENTRO TECNOLOGICO IMPLANTADO (UNIDADE) = 1 - INDUSTRIA ASSISTIDA (UNIDADE) = 880 - LABORATORIO MANTIDO (UNIDADE) = 6										
11.062.0346.2381.0001 ASSISTENCIA TECNICA - INDUSTRIA ASSISTIDA (UNIDADE) = 880	F	I	10.178	176		10.002				
11.062.0346.2381.0002 DESENVOLVIMENTO TECNOLOGICO E DE TECNICAS ALTERNATIVAS - CENTRO TECNOLOGICO IMPLANTADO (UNIDADE) = 1 - LABORATORIO MANTIDO (UNIDADE) = 6	F	I	8.526			4.505	1.021			
COMERCIO										
COMERCIALIZAÇÃO			231.650			21.570		210.080		
11.063.0353.2382 OPERACIONALIZAÇÃO E CONTROLE COMERCIAL DA BORRACHA			226.681			18.601		210.080		
MANTER OS ATUAIS NIVEIS DE PRODUÇÃO E			226.681			18.601		210.080		

29000 - MINISTERIO DO INTERIOR  
29209 - INSTITUTO BRASILEIRO DO MEIO AMBIENTE E DOS RECURSOS NATURAIS RENOVAVEIS

NCZ\$ 1.000,00

## PROGRAMA DE TRABALHO

RECURSOS DE TODAS AS FONTES E TRANSFERENCIAS

ESPECIFICAÇÃO	E S F.	I / C	TOTAL	PESSOAL E ENC. SOCIAIS	JUROS E ENC. DA DIVIDA	OUTRAS DESP. CORRENTES	INVESTIMENTOS	INVERSOES FINANCEIRAS	AMORTIZAÇÃO DA DIVIDA	OUTRAS DESP. DE CAPITAL
COMERCIALIZAÇÃO DE BORRACHA NATURAL, VISANDO GARANTIR O ESCOAMENTO DA MATEIRA PRIMA, COMO TAMBEM SUPERAR EVENTUAIS DEFICITS NO ABASTECIMENTO DAS NECESSIDADES INTERNAS DA BORRACHA E REGULAR OS PREÇOS DA MATERIA PRIMA PRATICADOS NO MERCADO. - ESTOQUE REGULADOR (T) = 9.000 - CUSTEIO E COMERCIALIZAÇÃO DE SAFRA (T) = 10.000										
11.063.0353.2382.0001 CUSTEIO E COMERCIALIZAÇÃO DA SAFRA DE BORRACHA - CUSTEIO E COMERCIALIZAÇÃO DE SAFRA (T) = 10.000	F	I	70.854					70.854		
11.063.0353.2382.0002 MANUTENÇÃO DO ESTOQUE REGULADOR DA BORRACHA - ESTOQUE REGULADOR (T) = 9.000	F	I	139.226					139.226		
11.063.0353.2382.0003 MANUTENÇÃO DA REDE FISICA ARMAZENADORA	F	I	15.601			15.601				
COOPERAÇÃO INTERNACIONAL			5.969			5.969				
11.063.0411.2011 COORDENAÇÃO DE ASSUNTOS INTERNACIONAIS			3.019			3.019				
COORDENAR, ACOMPANHAR E ANALISAR OS PROJETOS DE COOPERAÇÃO E ASSISTENCIA TECNICA. - CAPACITAÇÃO NO EXTERIOR (PESSOA) = 5 - ESTUDO E PESQUISA REALIZADOS (UNIDADE) = 6										
11.063.0411.2011.0003 COOPERAÇÃO TECNICA INTERNACIONAL COM O INSTITUTE DE RECHERCHES SUR LE CAOUTCHOUC - IRCA - CAPACITAÇÃO NO EXTERIOR (PESSOA) = 5 - ESTUDO E PESQUISA REALIZADOS (UNIDADE) = 6	F	I	3.019			3.019				
11.063.0411.2017 PARTICIPAÇÃO EM ORGANISMOS INTERNACIONAIS			2.950			2.950				
PROMOVER A PRESENÇA DO GOVERNO BRASILEIRO NOS ORGANISMOS INTERNACIONAIS DE SEU INTERESSE, POR RAZÕES DE ORDEM POLITICA, SOCIAL, ECONOMICA, COMERCIAL, CULTURAL, CIENTIFICA E TECNOLOGICA.										
11.063.0411.2017.0054 IRRDB-INTERNATIONAL RUBBER RESEARCH AND DEVELOPMENT BOARD	F	I	204			204				
11.063.0411.2017.0055 IRRSB-INTERNATIONAL RUBBER STUDY GROUP	F	I	315			315				
11.063.0411.2017.0056 ITTO-INTERNATIONAL TROPICAL TIMBER ORGANIZATION	F	I	761			761				
11.063.0411.2017.0057 OIM-ORGANIZAÇÃO INTERNACIONAL DE MADEIRA TROPICAL	F	I	1.002			1.002				
11.063.0411.2017.0058 IRIIA-REDE INTERAMERICANA DE INFORMAÇÃO AMBIENTAL	F	I	668			668				
SAUDE E SANEAMENTO			433.086	5.657		217.114	210.315			
PRESERVAÇÃO DE RECURSOS NATURAIS RENOVAVEIS			126.314	3.335		96.066	26.913			
PROTEÇÃO A FLORA E A FAUNA			126.314	3.335		96.066	26.913			
13.017.0103.2511 FISCALIZAÇÃO DO USO DOS RECURSOS AMBIENTAIS			126.314	3.335		96.066	26.913			
PLANEJAR, COORDENAR, AUXILIAR E EXECUTAR AS ATIVIDADES DE FISCALIZAÇÃO DOS RECURSOS AMBIENTAIS.										
13.017.0103.2511.0001 FISCALIZAÇÃO DA FLORA E FAUNA	F	I	80.596	1.709		72.386	6.501			
13.017.0103.2511.0002 FISCALIZAÇÃO DOS RECURSOS PESQUEIROS	F	I	22.288	1.626		20.662				

29000 - MINISTERIO DO INTERIOR  
29209 - INSTITUTO BRASILEIRO DO MEIO AMBIENTE E DOS RECURSOS NATURAIS RENOVAVEIS

NCZ\$ 1.000,00

## PROGRAMA DE TRABALHO

RECURSOS DE TODAS AS FONTES E TRANSFERENCIAS

ESPECIFICAÇÃO	E S F.	I / C	TOTAL	PESSOAL E ENC. SOCIAIS	JUROS E ENC. DA DIVIDA	OUTRAS DESP. CORRENTES	INVESTIMENTOS	INVERSÕES FINANCEIRAS	AMORTIZAÇÃO DA DIVIDA	OUTRAS DESP. DE CAPITAL
13.017.0103.2511.0003 FISCALIZAÇÃO DO MERCADO DA BORRACHA	F	I	3.018			3.018				
13.017.0103.2511.0004 FISCALIZAÇÃO DA POLUIÇÃO AMBIENTAL	F	I	20.412				20.412			
PROTEÇÃO AO MEIO-AMBIENTE			306.772	2.322		121.048	183.402			
PROTEÇÃO A FLORA E A FAUNA			102.150			27.860	74.290			
13.077.0103.2386 PREVENÇÃO E COMBATE AS QUEIMADAS-PREVENÇÃO			102.150			27.860	74.290			
PREVENIR E COMBATER AS QUEIMADAS EM FLORESTAS, NO SENTIDO DE DEFENDER O MEIO AMBIENTE DE TRANSFORMAÇÕES QUE IMPLIEM EM Desequilíbrios Ecológicos e que comprometam a conservação dos mananciais. - AREA ASSISTIDA (HA) = 16.566.800										
13.077.0103.2386.0001 PREVENÇÃO E COMBATE AS QUEIMADAS-PREVENÇÃO - AREA ASSISTIDA (HA) = 16.566.800	F	I	102.150			27.860	74.290			
CONTROLE DA POLUIÇÃO			204.622	2.322		93.188	109.112			
13.077.0456.2510 PRESERVAÇÃO E CONTROLE DA QUALIDADE AMBIENTAL			204.622	2.322		93.188	109.112			
PLANEJAR, COORDENAR, AUXILIAR E EXECUTAR AS ATIVIDADES DE PRESERVAÇÃO E CONTROLE DA QUALIDADE AMBIENTAL DA FLORA E DA FAUNA.										
13.077.0456.2510.0001 PRESERVAÇÃO E CONTROLE AMBIENTAL	F	I	83.901	1.858		61.614	20.429			
13.077.0456.2510.0002 IMPLEMENTAÇÃO DO SISTEMA NACIONAL DO MEIO AMBIENTE	F	I	83.576	464		31.874	51.838			
13.077.0456.2510.0003 FORTALECIMENTO INSTITUCIONAL DO IBAMA	F	I	37.145				37.145			
ASSISTENCIA E PREVIDENCIA			100.048	100.048						
PREVIDENCIA			100.048	100.048						
PREVIDENCIA SOCIAL A INATIVOS E PENSIONISTAS			100.048	100.048						
15.082.0495.2013 ENCARGOS COM INATIVOS E PENSIONISTAS			100.048	100.048						
ASSEGURAR A SUBSISTENCIA PECUNIARIA A QUE FAZEM JUZ OS INATIVOS E SEUS DEPENDENTES.										
15.082.0495.2013.0001 ENCARGOS COM INATIVOS	S	I	85.933	85.933						
15.082.0495.2013.0009 ENCARGOS COM PENSIONISTAS	S	I	14.115	14.115						
TOTAL			2.558.099	635.739		990.131	595.940	432.289		
FISCAL			2.558.051	635.691		990.131	595.940	432.289		
SEGURIDADE			100.048	100.048						

29000 - MINISTERIO DO INTERIOR  
29210 - COMPANHIA DE DESENVOLVIMENTO DE BARCARENA

NCZ\$ 1.000,00

RECEITA		RECURSOS DE TODAS AS FONTES E TRANSFERENCIAS			
ESPECIFICAÇÃO		ESF	DESDOBRAMENTO	FONTE	CATEGORIA ECONOMICA
1000.00.00	RECEITAS CORRENTES	FIS			17.874
1700.00.00	TRANSFERENCIAS CORRENTES	FIS		17.874	
1710.00.00	TRANSFERENCIAS INTRAGOVERNAMENTAIS	FIS		17.874	
1711.01.01	TRANSFERENCIA DE RECURSOS ORDINARIOS DO TESOURO NACIONAL	FIS	17.874		
2000.00.00	RECEITAS DE CAPITAL	FIS			18.572
2400.00.00	TRANSFERENCIAS DE CAPITAL	FIS		18.572	
2410.00.00	TRANSFERENCIAS INTRAGOVERNAMENTAIS	FIS		18.572	
2411.01.04	TRANSFERENCIA DE RECURSOS DAS CONTRIBUIÇÕES PARA OS PROGRAMAS ESPECIAIS (PIN E PROTERRA)	FIS	18.572		
TOTAL FISCAL					36.446

29000 - MINISTERIO DO INTERIOR  
29210 - COMPANHIA DE DESENVOLVIMENTO DE BARCARENA

NCZ\$ 1.000,00

PROGRAMA DE TRABALHO		RECURSOS DE TODAS AS FONTES E TRANSFERENCIAS								
ESPECIFICAÇÃO	E S F.	I / C	TOTAL	PESSOAL E ENC. SOCIAIS	JUROS E ENC. DA DIVIDA	OUTRAS DESP. CORRENTES	INVESTIMENTOS	INVERSÕES FINANCEIRAS	AMORTIZAÇÃO DA DIVIDA	OUTRAS DESP. DE CAPITAL
DESENVOLVIMENTO REGIONAL			36.446	4.549		13.325	18.572			
ADMINISTRAÇÃO			8.820	4.549		4.271				
ADMINISTRAÇÃO GERAL			8.820	4.549		4.271				
07.007.0021.2008 COORDENAÇÃO E MANUTENÇÃO DOS SERVIÇOS ADMINISTRATIVOS			8.820	4.549		4.271				
PROMOVER O APERFEIÇOAMENTO DO SISTEMA, ATRAVES DA COORDENAÇÃO, SUPERVISÃO E CONTROLE, ALEM DE PRESTAR APOIO LOGISTICO AS ATIVIDADES FINIS.										
07.007.0021.2008.0082 ADMINISTRAÇÃO DA EMPRESA	F	I	8.820	4.549		4.271				
DESENVOLVIMENTO DE MICRO-REGIÕES			27.394			8.822	18.572			
PLANEJAMENTO URBANO			27.394			8.822	18.572			
07.039.0323.1302 APOIO AO DESENVOLVIMENTO DE AÇÕES NO COMPLEXO INDUSTRIAL			27.394			8.822	18.572			
PROMOVER A EXECUÇÃO, EM CARATER TRANSITORIO, DE OBRAS E SERVIÇOS DE URBANIZAÇÃO EM AREA DESTINADA AO ASSENTAMENTO HUMANO DE APOIO AO FUNCIONAMENTO DO COMPLEXO INDUSTRIAL METALURGICO, NO MUNICIPIO DE BARCARENA/PA.										
- ATERRO SANITARIO OPERADO (KM) = 2										
- VIA CONSERVADA (KM) = 2										
07.039.0323.1302.0001 INFRA-ESTRUTURA URBANA - VILA DOS CABANOS-BARCARENA	F	I	27.394			8.822	18.572			
- ATERRO SANITARIO OPERADO (KM) = 2										
- VIA CONSERVADA (KM) = 2										
PROGRAMA DE FORMAÇÃO DO PATRIMONIO DO SERVIDOR PUBLICO			232			232				







29000 - MINISTERIO DO INTERIOR  
29901 - FUNDO DE PESQUISA E DE RECURSOS NATURAIS DO NORDESTE

NCZ\$ 1.000,00

## PROGRAMA DE TRABALHO

RECURSOS DE TODAS AS FONTES E TRANSFERENCIAS

ESPECIFICAÇÃO	E S F.	I / C	TOTAL	PESSOAL E ENC. SOCIAIS	JUROS E ENC. DA DIVIDA	OUTRAS DESP. CORRENTES	INVESTIMENTOS	INVERSÕES FINANCEIRAS	AMORTIZAÇÃO DA DIVIDA	OUTRAS DESP. DE CAPITAL
SOCIO-ECONOMICA DO NORDESTE.										
07.009.0040.2356.0001 AÇÕES INTEGRADAS DE PLANIFICAÇÃO GLOBAL E SETORIAL	F	I	6.395	464		5.931				
07.009.0040.2356.0002 ESTUDOS E PESQUISAS	F	I	8.128	1.208		6.920				
07.009.0040.2357 PLANEJAMENTO DE RECURSOS NATURAIS			7.650	1.161		6.053	436			
ASSEGURAR O CONHECIMENTO PERMANENTE DO POTENCIAL DOS RECURSOS NATURAIS, VISANDO O SEU APROVEITAMENTO ECONOMICO EM BENEFICIO DA COMUNIDADE.										
07.009.0040.2357.0001 PLANEJAMENTO DE RECURSOS NATURAIS	F	I	7.650	1.161		6.053	436			
ORGANIZAÇÃO E MODERNIZAÇÃO ADMINISTRATIVA			139			139				
07.009.0043.2014 MODERNIZAÇÃO ADMINISTRATIVA			139			139				
COORDENAR E PROMOVER O DESENVOLVIMENTO ORGANIZACIONAL RELACIONADO AS AREAS DE SISTEMAS E METODOS E DE ESTUDOS INSTITUCIONAIS, VISANDO PROPORCIONAR MAIOR RACIONALIDADE OPERACIONAL.										
07.009.0043.2014.0001 MODERNIZAÇÃO ADMINISTRATIVA	F	I	139			139				
COOPERAÇÃO INTERNACIONAL			325			325				
07.009.0411.2011 COORDENAÇÃO DE ASSUNTOS INTERNACIONAIS			325			325				
COORDENAR, ACOMPANHAR E ANALISAR OS PROJETOS DE COOPERAÇÃO E ASSISTENCIA TECNICA.										
07.009.0411.2011.0004 ACORDO DE COOPERAÇÃO TECNICA BRASIL/FRANÇA	F	I	325			325				
PROGRAMA DE FORMAÇÃO DO PATRIMONIO DO SERVIDOR PUBLICO			724			724				
PREVIDENCIA SOCIAL A SEGURADOS			724			724				
07.084.0492.2012 CONTRIBUIÇÃO PARA A FORMAÇÃO DO PATRIMONIO DO SERVIDOR PUBLICO			724			724				
FINANCIAR, NOS TERMOS QUE A LEI DISPUSER, O PROGRAMA DE SEGURO-DESEMPREGO E O ABONO DE QUE TRATA O PARAGRAFO 3. DO ARTIGO 239 DA CONSTITUIÇÃO FEDERAL.										
07.084.0492.2012.0001 CONTRIBUIÇÃO PARA A FORMAÇÃO DO PATRIMONIO DO SERVIDOR PUBLICO	F	I	724			724				
TOTAL FISCAL			77.708	6.639		69.465	1.604			

29000 - MINISTERIO DO INTERIOR  
29902 - FUNDO DE INVESTIMENTOS DO NORDESTE

NCZ\$ 1.000,00

## RECEITA

RECURSOS DE TODAS AS FONTES E TRANSFERENCIAS

ESPECIFICAÇÃO		ESF	DESDOBRAMENTO	FONTE	CATEGORIA ECONOMICA
1000.00.00	RECEITAS CORRENTES	FIS			5.180.939
1700.00.00	TRANSFERENCIAS CORRENTES	FIS		5.180.939	
1730.00.00	TRANSFERENCIAS DE INSTITUIÇÕES PRIVADAS	FIS		5.180.939	
				TOTAL FISCAL	5.180.939

29000 - MINISTERIO DO INTERIOR  
29902 - FUNDO DE INVESTIMENTOS DO NORDESTE

NCZ\$ 1.000,00

## PROGRAMA DE TRABALHO

RECURSOS DE TODAS AS FONTES E TRANSFERENCIAS

ESPECIFICAÇÃO	E S F.	I / C	TOTAL	PESSOAL E ENC. SOCIAIS	JUROS E ENC. DA DIVIDA	OUTRAS DESP. CORRENTES	INVESTIMENTOS	INVERSOES FINANCEIRAS	AMORTIZAÇÃO DA DIVIDA	OUTRAS DESP. DE CAPITAL
DESENVOLVIMENTO REGIONAL			5.180.939				4.403.793	777.146		
ADMINISTRAÇÃO FINANCEIRA			5.180.939				4.403.793	777.146		
PARTICIPAÇÃO SOCIETARIA			5.180.939				4.403.793	777.146		
07.008.0035.2375 SUBSCRIÇÃO AÇÕES/DEBENTURES DE EMPRESAS AGROPECUARIAS, INDUSTRIAS E PREST. DE SERV. BASICOS DO NORDESTE			5.180.939				4.403.793	777.146		
APOIAR O DESENVOLVIMENTO REGIONAL NOS SETORES DE AGRICULTURA, INDUSTRIA, AGROPECUARIA, AGROINDUSTRIA E SERVIÇOS BÁSICOS ATRAVES DA SUBSCRIÇÃO DE AÇÕES E DEBENTURES DE EMPRESAS.										
07.008.0035.2375.0001 SUBSCRIÇÃO AÇÕES/DEBENTURES DE EMPRESAS AGROPECUARIAS, INDUSTRIAS E PREST. DE SERV. BASICOS DO NORDESTE	F	I	5.180.939				4.403.793	777.146		
TOTAL FISCAL			5.180.939				4.403.793	777.146		

29000 - MINISTERIO DO INTERIOR  
29903 - FUNDO DE INVESTIMENTOS DA AMAZONIA

NCZ\$ 1.000,00

## RECEITA

RECURSOS DE TODAS AS FONTES E TRANSFERENCIAS

ESPECIFICAÇÃO		ESF	DESDOBRAMENTO	FONTE	CATEGORIA ECONOMICA
1000.00.00	RECEITAS CORRENTES	FIS			2.566.787
1700.00.00	TRANSFERENCIAS CORRENTES	FIS		2.566.787	

29000 - MINISTERIO DO INTERIOR  
29903 - FUNDO DE INVESTIMENTOS DA AMAZONIA

NCZ\$ 1.000,00

RECEITA				RECURSOS DE TODAS AS FONTES E TRANSFERENCIAS			
ESPECIFICAÇÃO				ESF	DESDOBRAMENTO	FONTE	CATEGORIA ECONOMICA
1730.00.00	TRANSFERENCIAS DE INSTITUIÇÕES PRIVADAS			FIS		2.568.787	
				TOTAL FISCAL			2.568.787

29000 - MINISTERIO DO INTERIOR  
29903 - FUNDO DE INVESTIMENTOS DA AMAZONIA

NCZ\$ 1.000,00

PROGRAMA DE TRABALHO			RECURSOS DE TODAS AS FONTES E TRANSFERENCIAS							
ESPECIFICAÇÃO	ESF	I / C	TOTAL	PESSOAL E ENC. SOCIAIS	JUROS E ENC. DA DIVIDA	OUTRAS DESP. CORRENTES	INVESTIMENTOS	INVERSÕES FINANCEIRAS	AMORTIZAÇÃO DA DIVIDA	OUTRAS DESP. DE CAPITAL
DESENVOLVIMENTO REGIONAL			2.568.787							
ADMINISTRAÇÃO FINANCEIRA			2.568.787				1.900.900	667.887		
PARTICIPAÇÃO SOCIETARIA			2.568.787				1.900.900	667.887		
07.008.0035.2374			2.568.787				1.900.900	667.887		
SUBSCRIÇÃO AÇÕES/DEBENTURES DE EMPRESAS AGROPECUARIAS, INDUSTRIAIS E PREST. DE SERV. BASICOS DA AMAZONIA			2.568.787				1.900.900	667.887		
SUPRIR AS DIFICULDADES DE RECURSOS DA REGIÃO AMAZONICA, ENSEJANDO A IMPLANTAÇÃO DE EMPREENDIMIENTOS ECONOMICOS NA AREA QUE PELOS EFEITOS NELAS GERADOS TERÃO COMO OBJETIVO FINAL ATENUAR A DESIGUALDADE DE RENDA ENTRE A AMAZONIA E AS REGIÕES MAIS DESENVOLVIDAS DO PAIS(DECRETO-LEI NO. 1.376/74). - PROJETO INCENTIVADO (PROJETO) * 66										
07.008.0035.2374.0001	F	I	2.568.787				1.900.900	667.887		
SUBSCRIÇÃO AÇÕES/DEBENTURES DE EMPRESAS AGROPECUARIAS, INDUSTRIAIS E PREST. DE SERV. BASICOS DA AMAZONIA - PROJETO INCENTIVADO (PROJETO) * 66										
TOTAL FISCAL			2.568.787				1.900.900	667.887		

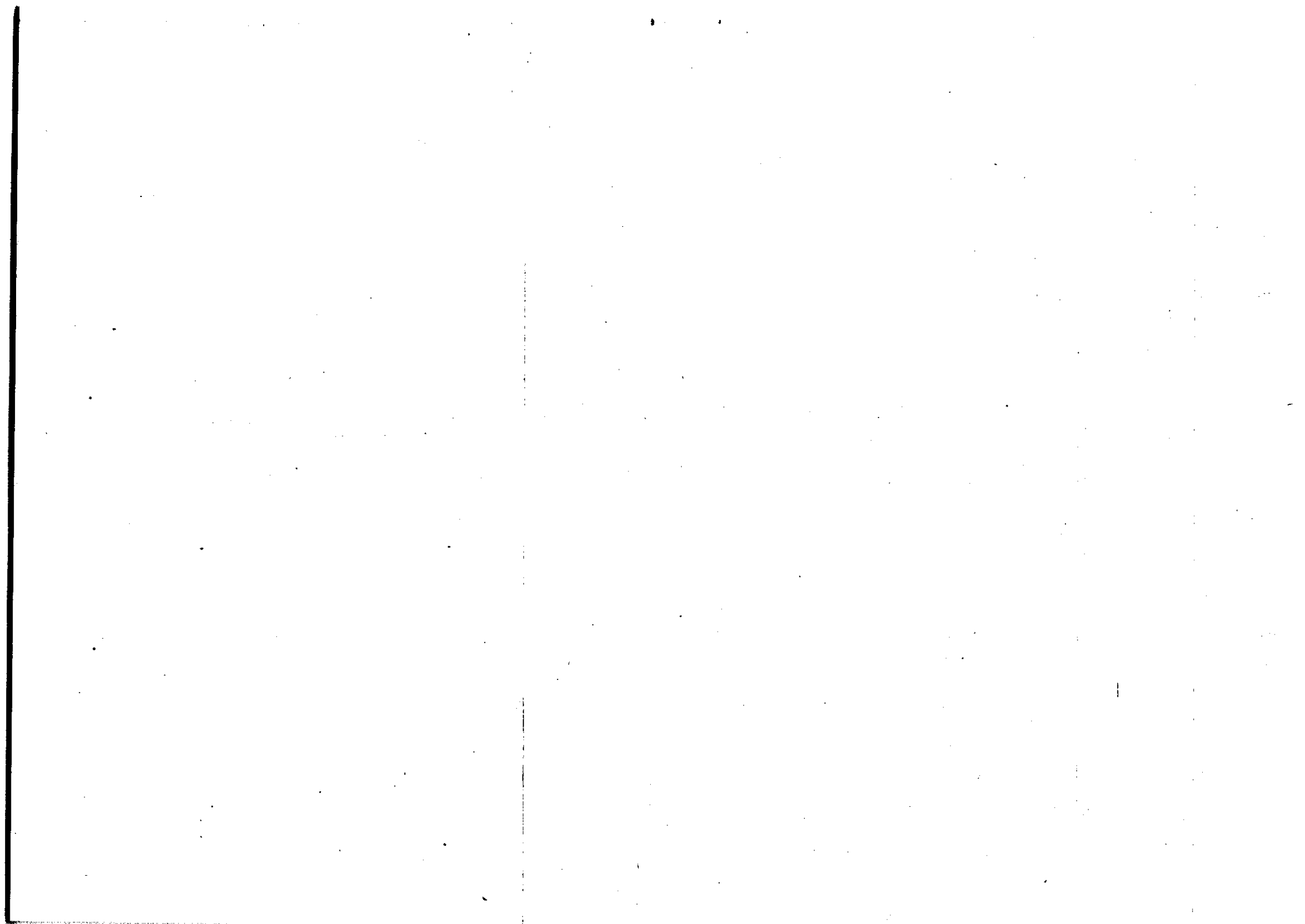

MINISTERIO DA JUSTIÇA

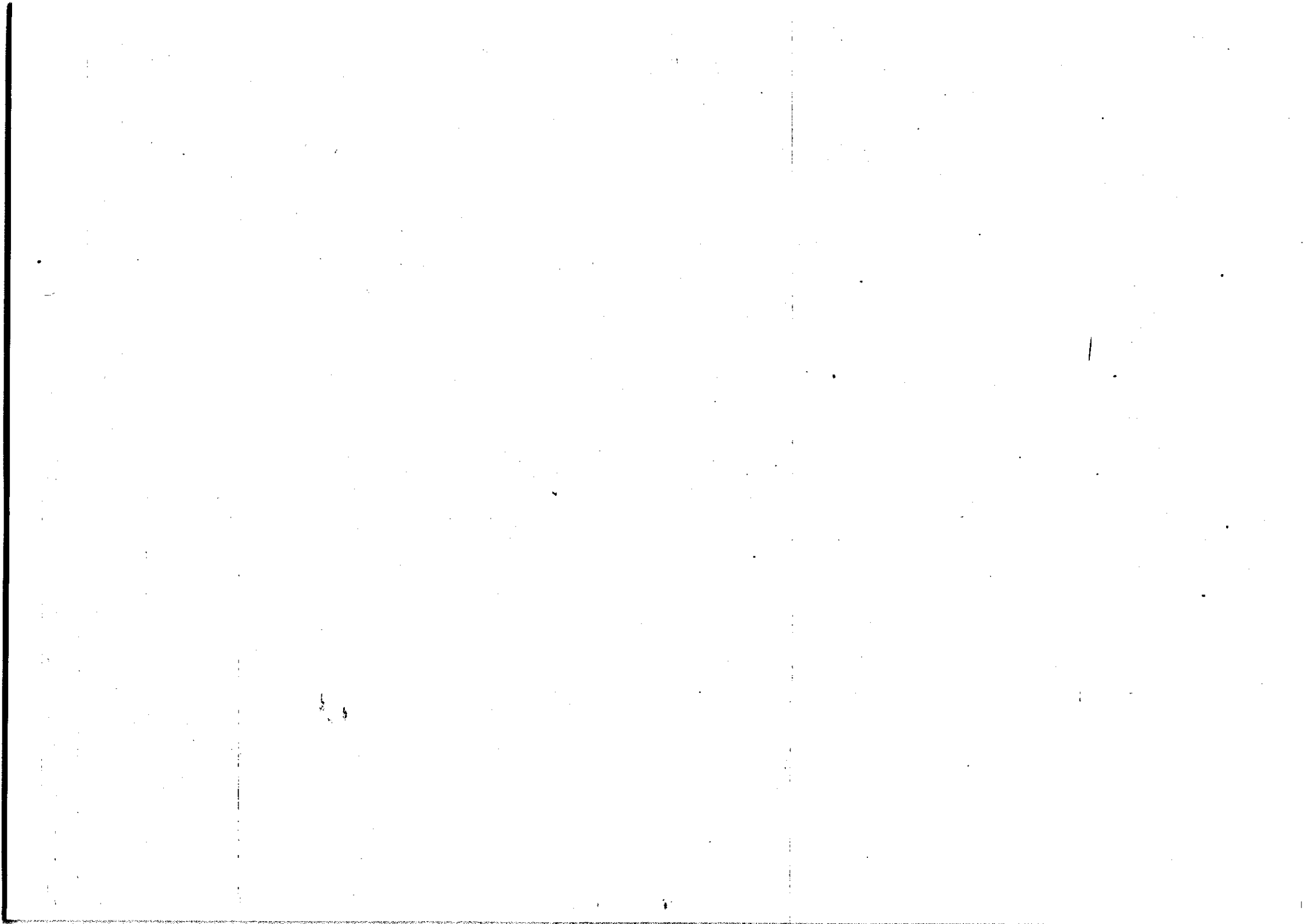









30000 - MINISTERIO DA JUSTIÇA  
30101 - MINISTERIO DA JUSTIÇA

NCZ\$ 1.000,00

PROGRAMA DE TRABALHO		RECURSOS DE TODAS AS FONTES E TRANSFERENCIAS								
ESPECIFICAÇÃO	E S F.	I / C	TOTAL	PESSOAL E ENC. SOCIAIS	JUROS E ENC. DA DIVIDA	OUTRAS DESP. CORRENTES	INVESTIMENTOS	INVERSÕES FINANCEIRAS	AMORTIZAÇÃO DA DIVIDA	OUTRAS DESP. DE CAPITAL
06.030.0015.1017.0001 CONSTRUÇÃO DA PENITENCIARIA DE CHARQUEADAS/RS - AREA CONSTRUIDA (M2) * 11.200 - VAGA ADICIONAL (PESSOA) * 368	F	I	14.320				14.320			
06.030.0015.1017.0005 CONSTRUÇÃO DA AREA DE CUSTODIA DA SUPERINTENDENCIA DO DPF/SP - AREA CONSTRUIDA (M2) * 2.300 - VAGA ADICIONAL (PESSOA) * 110	F	I	5.461				5.461			
06.030.0015.1017.0006 CONSTRUÇÃO DA PENITENCIARIA DE BANGU II/RJ - AREA CONSTRUIDA (M2) * 14.700 - VAGA ADICIONAL (PESSOA) * 576	F	I	61.856				61.856			
06.030.0015.1017.0007 CONSTRUÇÃO DO CENTRO DE REEDUCAÇÃO DE GOVERNADOR VALADARES/MG - AREA CONSTRUIDA (M2) * 12.100 - VAGA ADICIONAL (PESSOA) * 380	F	I	43.115				43.115			
06.030.0015.1017.0008 CONSTRUÇÃO DE ESTABELECIMENTO POLIVALENTE EM CACHOEIRO DO ITAPEMIRIM/ES - AREA CONSTRUIDA (M2) * 10.100 - VAGA ADICIONAL (PESSOA) * 316	F	I	14.347				14.347			
06.030.0015.1017.0009 CONSTRUÇÃO DA COLONIA AGRICOLA DE GURUPI/TO - AREA CONSTRUIDA (M2) * 4.900 - VAGA ADICIONAL (PESSOA) * 162	F	I	14.672				14.672			
06.030.0015.1017.0010 CONSTRUÇÃO DA PENITENCIARIA DE RONDONOPOLIS/MT - AREA CONSTRUIDA (M2) * 12.900 - VAGA ADICIONAL (PESSOA) * 368	F	I	24.348				24.348			
06.030.0015.1017.0011 CONSTRUÇÃO DA PENITENCIARIA DE DOURADOS/MS - AREA CONSTRUIDA (M2) * 12.900 - VAGA ADICIONAL (PESSOA) * 368	F	I	20.764				20.764			
06.030.0015.1017.0012 CONSTRUÇÃO DO SETOR "C" DO CENTRO DE INTERNAMENTO E REEDUCAÇÃO/DF - AREA CONSTRUIDA (M2) * 13.200 - VAGA ADICIONAL (PESSOA) * 596	F	I	60.990				60.990			
06.030.0015.1017.0013 CONSTRUÇÃO DA PENITENCIARIA NISIA FLORESTA/RN - AREA CONSTRUIDA (M2) * 9.400 - VAGA ADICIONAL (PESSOA) * 320	F	I	16.657				16.657			
06.030.0015.1017.0014 CONSTRUÇÃO DA PENITENCIARIA DO CARIRI/CE - AREA CONSTRUIDA (M2) * 12.600 - VAGA ADICIONAL (PESSOA) * 232	F	I	11.877				11.877			
06.030.0015.1017.0015 CONSTRUÇÃO DA CASA DE DETENÇÃO EM PORTO VELHO/RO - AREA CONSTRUIDA (M2) * 7.200 - VAGA ADICIONAL (PESSOA) * 300	F	I	17.896				17.896			
06.030.0015.1017.0016 AMPLIAÇÃO DA COLONIA AGRICOLA ANISIO JOBIM/AM - AREA CONSTRUIDA (M2) * 4.100 - VAGA ADICIONAL (PESSOA) * 170	F	I	9.314				9.314			
06.030.0015.1017.0017 REFORMA DA PENITENCIARIA CENTRAL/AM - AREA REFORMADA (M2) * 3.200	F	I	2.173				2.173			
06.030.0015.1017.0021 CONSTRUÇÃO DO CENTRO DE DETENÇÃO EM JEQUERI - MG	F	I	1.868				1.868			

30000 - MINISTERIO DA JUSTIÇA  
30101 - MINISTERIO DA JUSTIÇA

NCZ\$ 1.000,00

## PROGRAMA DE TRABALHO

RECURSOS DE TODAS AS FONTES E TRANSFERENCIAS

ESPECIFICAÇÃO	E S F.	I / C	TOTAL	PESSOAL E ENC. SOCIAIS	JUROS E ENC. DA DIVIDA	OUTRAS DESP. CORRENTES	INVESTIMENTOS	INVERSÕES FINANCEIRAS	AMORTIZAÇÃO DA DIVIDA	OUTRAS DESP. DE CAPITAL
06.030.0015.1017.0022 APOIO AO SISTEMA PENITENCIARIO DO ESTADO DO PARANA	F	I	9.287				9.287			
06.030.0015.1017.5001 CONSTRUÇÃO DA PENITENCIARIA DE CHARQUEADAS/RS	F	C	15.880				15.880			
06.030.0015.1017.5003 CONSTRUÇÃO DA PENITENCIARIA DE CANOINHAS/SC	F	C	8.850				8.850			
06.030.0015.1017.5005 CONSTRUÇÃO DA AREA DE CUSTODIA DA SUPERINTENDENCIA DO DPF/SP	F	C	3.158				3.158			
06.030.0015.1017.5008 CONSTRUÇÃO DA PENITENCIARIA DE BANQU 11/RJ	F	C	18.573				18.573			
06.030.0015.1017.5007 CONSTRUÇÃO DO CENTRO DE REEDUCAÇÃO DE GOVERNADOR VALADARES/MG	F	C	31.109				31.109			
06.030.0015.1017.5008 CONSTRUÇÃO DE ESTABELECIMENTO POLIVALENTE EM CACHOEIRO DO ITAPEMIRIM/ES	F	C	1.457				1.457			
06.030.0015.1017.5009 CONSTRUÇÃO DA COLONIA AGRICOLA DE GURUPI/TO	F	C	10.679				10.679			
06.030.0015.1017.5010 CONSTRUÇÃO DA PENITENCIARIA DE RONDONOPOLIS/MT	F	C	10.215				10.215			
06.030.0015.1017.5011 CONSTRUÇÃO DA PENITENCIARIA DE DOURADOS/MS	F	C	14.951				14.951			
06.030.0015.1017.5012 CONSTRUÇÃO DO SETOR "C" DO CENTRO DE INTERNAMENTO E REEDUCAÇÃO/DF	F	C	36.680				36.680			
06.030.0015.1017.5013 CONSTRUÇÃO DA PENITENCIARIA NISIA FLORESTA/RN	F	C	11.144				11.144			
06.030.0015.1017.5014 CONSTRUÇÃO DA PENITENCIARIA DO CARIRI/CE	F	C	9.287				9.287			
06.030.0015.1017.5015 CONSTRUÇÃO DA CASA DE DETENÇÃO EM PORTO VELHO/RO	F	C	13.001				13.001			
06.030.0015.1017.5016 AMPLIAÇÃO DA COLONIA AGRICOLA ANISTO JOBIM/AM	F	C	6.686				6.686			
06.030.0015.1017.5017 REFORMA DA PENITENCIARIA CENTRAL/AM	F	C	1.858				1.858			
06.030.0015.2072 REINTEGRAÇÃO SOCIAL			547			547				
PREPARAR O PRESO, PROFISSIONAL E SOCIALMENTE, PARA REINTEGRAR-SE A SOCIEDADE APOS O CUMPRIMENTO DE PENA E PRESTAR ASSISTENCIA A VITIMA E AO EGRESSO DO SISTEMA PENITENCIARIO.										
06.030.0015.2072.0001 ASSISTENCIA AO PRESO, A VITIMA E AO EGRESSO DO SISTEMA PENITENCIARIO	F	I	547			547				
ADMINISTRAÇÃO GERAL			2.293							
06.030.0021.1019 INTEGRAÇÃO DAS AÇÕES DE JUSTIÇA E SEGURANÇA PUBLICA			427			427				
DESENVOLVER PROGRAMAS E PROJETOS QUE OBJETIVEM FUNDAMENTAR ALTERNATIVAS PARA O PROCESSO DECISORIO NAS AREAS DE JUSTIÇA E SEGURANÇA PUBLICA.										
06.030.0021.1019.0001 INTEGRAÇÃO DAS AÇÕES DE JUSTIÇA E SEGURANÇA PUBLICA	F	I	427			427				
06.030.0021.2073			1.866			1.866				

30000 - MINISTERIO DA JUSTIÇA  
30101 - MINISTERIO DA JUSTIÇA

NCZ\$ 1.000,00

## PROGRAMA DE TRABALHO

RECURSOS DE TODAS AS FONTES E TRANSFERENCIAS

ESPECIFICAÇÃO	E S F.	I / C	TOTAL	PESSOAL E ENC. SOCIAIS	JUROS E ENC. DA DIVIDA	OUTRAS DESP. CORRENTES	INVESTIMENTOS	INVERSÕES FINANCEIRAS	AMORTIZAÇÃO DA DIVIDA	OUTRAS DESP. DE CAPITAL
COMBATE A VIOLENCIA E A CRIMINALIDADE										
TRAÇAR NORMAS E DESENVOLVER PROGRAMAS E PROJETOS PARA CONTER A VIOLENCIA E A CRIMINALIDADE OBSERVADAS NA SOCIEDADE BRASILEIRA.										
05.030.0021.2073.0001 PROMOÇÃO DA SEGURANÇA DO CIDADÃO	F	I	566			566				
06.030.0021.2073.0002 COMBATE A VIOLENCIA E A CRIMINALIDADE NA BAIKADA SANTISTA - SP	F	I	1.300			1.300				
INFORMATICA										
06.030.0024.1020 INFORMATIZAÇÃO DO SISTEMA PENITENCIARIO			61.292				61.292			
CRIAR CONDIÇÕES PARA IMPLEMENTAÇÃO DE UM PROGRAMA QUE PROPORCIONE CONHECIMENTO DAS CARACTERISTICAS PRINCIPAIS DA POPULAÇÃO QUE CUMPRE PENA, BEM COMO A SUA MOVIMENTAÇÃO.										
- POPULAÇÃO CARCERARIA CADASTRADA (PESSOA) * 377.444										
06.030.0024.1020.0001 CADASTRO E CONTROLE DA POPULAÇÃO CARCERARIA/SP - POPULAÇÃO CARCERARIA CADASTRADA (PESSOA) * 349.020	F	I	5.572				5.572			
06.030.0024.1020.0002 CADASTRO E CONTROLE DA POPULAÇÃO CARCERARIA/RJ - POPULAÇÃO CARCERARIA CADASTRADA (PESSOA) * 11.696	F	I	5.572				5.572			
06.030.0024.1020.0005 CADASTRO E CONTROLE DA POPULAÇÃO CARCERARIA/RO - POPULAÇÃO CARCERARIA CADASTRADA (PESSOA) * 1.195	F	I	5.572				5.572			
06.030.0024.1020.0006 CADASTRO E CONTROLE DA POPULAÇÃO CARCERARIA/MT - POPULAÇÃO CARCERARIA CADASTRADA (PESSOA) * 879	F	I	5.572				5.572			
06.030.0024.1020.0007 CADASTRO E CONTROLE DA POPULAÇÃO CARCERARIA/PB - POPULAÇÃO CARCERARIA CADASTRADA (PESSOA) * 1.107	F	I	5.572				5.572			
06.030.0024.1020.0008 CADASTRO E CONTROLE DA POPULAÇÃO CARCERARIA/PA - POPULAÇÃO CARCERARIA CADASTRADA (PESSOA) * 1.501	F	I	5.572				5.572			
06.030.0024.1020.0009 CADASTRO E CONTROLE DA POPULAÇÃO CARCERARIA/CE - POPULAÇÃO CARCERARIA CADASTRADA (PESSOA) * 1.581	F	I	5.572				5.572			
06.030.0024.1020.0010 CADASTRO E CONTROLE DA POPULAÇÃO CARCERARIA/AL - POPULAÇÃO CARCERARIA CADASTRADA (PESSOA) * 958	F	I	5.572				5.572			
06.030.0024.1020.0011 CADASTRO E CONTROLE DA POPULAÇÃO CARCERARIA/RN - POPULAÇÃO CARCERARIA CADASTRADA (PESSOA) * 893	F	I	5.572				5.572			
06.030.0024.1020.0012 CADASTRO E CONTROLE DA POPULAÇÃO CARCERARIA/SC - POPULAÇÃO CARCERARIA CADASTRADA (PESSOA) * 2.378	F	I	5.572				5.572			
06.030.0024.1020.0013 CADASTRO E CONTROLE DA POPULAÇÃO CARCERARIA/RS - POPULAÇÃO CARCERARIA CADASTRADA (PESSOA) * 5.236	F	I	5.572				5.572			
EDUCAÇÃO E CULTURA										
PROTEÇÃO AO TRABALHADOR										
CRECHE										
08.078.0185.2033 AUXILIO CRECHE			585	585						

30000 - MINISTERIO DA JUSTIÇA  
30101 - MINISTERIO DA JUSTIÇA

NCZ\$ 1.000,00

## PROGRAMA DE TRABALHO

RECURSOS DE TODAS AS FONTES E TRANSFERENCIAS

ESPECIFICAÇÃO	E S F.	I / C	TOTAL	PESSOAL E ENC. SOCIAIS	JUROS E ENC. DA DIVIDA	OUTRAS DESP. CORRENTES	INVESTIMENTOS	INVERSÕES FINANCEIRAS	AMORTIZAÇÃO DA DIVIDA	OUTRAS DESP. DE CAPITAL
ASSEGURAR A EDUCAÇÃO SOB REGIME DE CRECHE AOS FILHOS DE SERVIDORES.										
08.078.0185.2033.0001 AUXILIO FINANCEIRO PARA CRECHE	F	I	585	585						
TOTAL FISCAL			876.704	120.050	3.807	122.797	596.388		33.662	

30000 - MINISTERIO DA JUSTIÇA  
30102 - IMPRENSA NACIONAL

NCZ\$ 1.000,00

## PROGRAMA DE TRABALHO

RECURSOS DE TODAS AS FONTES E TRANSFERENCIAS

ESPECIFICAÇÃO	E S F.	I / C	TOTAL	PESSOAL E ENC. SOCIAIS	JUROS E ENC. DA DIVIDA	OUTRAS DESP. CORRENTES	INVESTIMENTOS	INVERSÕES FINANCEIRAS	AMORTIZAÇÃO DA DIVIDA	OUTRAS DESP. DE CAPITAL
ADMINISTRAÇÃO E PLANEJAMENTO										
ADMINISTRAÇÃO			264.626	85.959		129.450	49.217			
DIVULGAÇÃO OFICIAL			264.626	85.959		129.450	49.217			
03.007.0023.2074 PUBLICAÇÃO DE ATOS OFICIAIS			264.626	85.959		129.450	49.217			
PROMOVER A IMPRESSÃO E DIVULGAÇÃO DE ATOS OFICIAIS DA UNIÃO E OUTROS SERVIÇOS DE INTERESSE DA ADMINISTRAÇÃO PÚBLICA E DE PARTICULARES CUJA DIVULGAÇÃO SEJA OBRIGATORIA NOS ORGÃOS OFICIAIS.			116.046	85.959		6.729	21.356			
03.007.0023.2074.0001 MANUTENÇÃO DAS ATIVIDADES DA IMPRENSA NACIONAL	F	I	116.046	85.959		6.729	21.356			
03.007.0023.2900 CONTRIBUIÇÃO A FUNDOS			148.580			120.721	27.859			
PROMOVER A COMPLEMENTAÇÃO DE RECURSOS PARA A CONSECUÇÃO DOS OBJETIVOS DEFINIDOS PELO ORGÃO.										
03.007.0023.2900.0007 FUNDO DA IMPRENSA NACIONAL	F	I	148.580			120.721	27.859			
EDUCAÇÃO E CULTURA										
PROTEÇÃO AO TRABALHADOR			232			232				
CRECHE			232			232				
08.078.0185.2033 AUXILIO CRECHE			232			232				
ASSEGURAR A EDUCAÇÃO SOB REGIME DE CRECHE AOS FILHOS DE SERVIDORES.										
08.078.0185.2033.0002 MANUTENÇÃO DA CRECHE DA IMPRENSA NACIONAL	F	I	232			232				
TOTAL FISCAL			264.858	85.959		129.682	49.217			

30000 - MINISTERIO DA JUSTIÇA  
30103 - ARQUIVO NACIONAL

NCZ\$ 1.000,00

PROGRAMA DE TRABALHO		RECURSOS DE TODAS AS FONTES E TRANSFERENCIAS								
ESPECIFICAÇÃO	E S F.	I / C	TOTAL	PESSOAL E ENC. SOCIAIS	JUROS E ENC. DA DIVIDA	OUTRAS DESP. CORRENTES	INVESTIMENTOS	INVERSÕES FINANCEIRAS	AMORTIZAÇÃO DA DIVIDA	OUTRAS DESP. DE CAPITAL
ADMINISTRAÇÃO E PLANEJAMENTO			51.654	40.792		10.853	9			
ADMINISTRAÇÃO			50.930	40.328		10.693	9			
DOCUMENTAÇÃO E BIBLIOGRAFIA			46.975	40.328		6.638	9			
03.007.0022.2075 GUARDA E CONSERVAÇÃO DE DOCUMENTOS HISTORICOS			46.670	40.328		6.342				
RECOLHER, GUARDAR E CONSERVAR DOCUMENTOS DE VALOR PERMANENTE DA ADMINISTRAÇÃO PUBLICA FEDERAL. - DOCUMENTO CUSTODIADO (KM) * 40 - PUBLICAÇÃO E EDIÇÃO (PUBLICAÇÃO) * 12										
03.007.0022.2075.0001 MANUTENÇÃO DAS ATIVIDADES DO ARQUIVO NACIONAL - DOCUMENTO CUSTODIADO (KM) * 40	F	I	46.410	40.328		6.082				
03.007.0022.2075.0002 SERVIÇOS DE DOCUMENTAÇÃO E COMUNICAÇÃO - PUBLICAÇÃO E EDIÇÃO (PUBLICAÇÃO) * 12	F	I	260			260				
03.007.0022.2900 CONTRIBUIÇÃO A FUNDOS			305			296	9			
PROMOVER A COMPLEMENTAÇÃO DE RECURSOS PARA A CONSECUÇÃO DOS OBJETIVOS DEFINIDOS PELO ORGÃO.										
03.007.0022.2900.0008 FUNDO DO ARQUIVO NACIONAL	F	I	305			296	9			
PATRIMONIO HISTORICO, ARTISTICO E ARQUEOLOGICO			3.891			3.891				
03.007.0246.2022 REPAROS E CONSERVAÇÃO DE IMOVEIS			3.891			3.891				
CONSERVAR E PRESERVAR OS BENS IMOVEIS. - PREDIO TOMBADO RESTAURADO (PREDIO) * 4										
03.007.0246.2022.0012 RESTAURAÇÃO DE PREDIOS TOMBADOS DO ARQUIVO NACIONAL NO RIO DE JANEIRO - PREDIO TOMBADO RESTAURADO (PREDIO) * 4	F	I	3.891			3.891				
COOPERAÇÃO INTERNACIONAL			64			64				
03.007.0411.2017 PARTICIPAÇÃO EM ORGANISMOS INTERNACIONAIS			64			64				
PROMOVER A PRESENÇA DO GOVERNO BRASILEIRO NOS ORGANISMOS INTERNACIONAIS DE SEU INTERESSE, POR RAZÕES DE ORDEM POLITICA, SOCIAL, ECONOMICA, COMERCIAL, CULTURAL, CIENTIFICA E TECNOLÓGICA.										
03.007.0411.2017.0007 ASSOCIAÇÃO LATINO AMERICANA DE ARQUIVOS - ALA	F	I	9			9				
03.007.0411.2017.0008 CONSELHO INTERNACIONAL DE ARQUIVOS - CIA	F	I	55			55				
PROTEÇÃO AO TRABALHADOR			724	464		260				
AUXILIO REFEIÇÃO			260			260				
03.078.0471.2274 CONCESSÃO DE AUXILIO REFEIÇÃO			260			260				
PROPORCIONAR AO TRABALHADOR EM SEU LOCAL DE TRABALHO, UMA DIETA PROTEICO-CALORICA DIARIA CAPAZ DE LHE ASSEGURAR BOM ESTADO DE SAUDE FISICA E MENTAL.										
03.078.0471.2274.0003 CONTRATAÇÃO DE REFEIÇÃO INDUSTRIAL	F	I	260			260				
VALE TRANSPORTE			464	464						



30000 - MINISTERIO DA JUSTIÇA  
30103 - ARQUIVO NACIONAL

NCZ\$ 1.000,00

## PROGRAMA DE TRABALHO

RECURSOS DE TODAS AS FONTES E TRANSFERENCIAS

ESPECIFICAÇÃO	E S F.	I / C	TOTAL	PESSOAL E ENC. SOCIAIS	JUROS E ENC. DA DIVIDA	OUTRAS DESP. CORRENTES	INVESTIMENTOS	INVERSÕES FINANCEIRAS	AMORTIZAÇÃO DA DIVIDA	OUTRAS DESP. DE CAPITAL
03.078.0472.2110 CONCESSÃO DE VALE TRANSPORTE			464	464						
PROPORCIONAR TRANSPORTE COLETIVO SUBSIDIADO AO TRABALHADOR.										
03.078.0472.2110.0001 AUXILIO VALE TRANSPORTE	F	I	464	464						
TOTAL FISCAL			51.654	40.792		10.853	9			

30000 - MINISTERIO DA JUSTIÇA  
30104 - CONSELHO NACIONAL DOS DIREITOS DA MULHER

NCZ\$ 1.000,00

## PROGRAMA DE TRABALHO

RECURSOS DE TODAS AS FONTES E TRANSFERENCIAS

ESPECIFICAÇÃO	E S F.	I / C	TOTAL	PESSOAL E ENC. SOCIAIS	JUROS E ENC. DA DIVIDA	OUTRAS DESP. CORRENTES	INVESTIMENTOS	INVERSÕES FINANCEIRAS	AMORTIZAÇÃO DA DIVIDA	OUTRAS DESP. DE CAPITAL
ADMINISTRAÇÃO E PLANEJAMENTO			13.179	3.814		8.808	557			
PLANEJAMENTO GOVERNAMENTAL			13.179	3.814		8.808	557			
SUPERVISÃO E COORDENAÇÃO SUPERIOR			13.179	3.814		8.808	557			
03.009.0020.2900 CONTRIBUIÇÃO A FUNDOS			13.179	3.814		8.808	557			
PROMOVER A COMPLEMENTAÇÃO DE RECURSOS PARA A CONSECUÇÃO DOS OBJETIVOS DEFINIDOS PELO ORGÃO.										
03.009.0020.2900.0009 FUNDO ESPECIAL DOS DIREITOS DA MULHER	F	I	12.622	3.814		8.808				
03.009.0020.2900.5009 FUNDO ESPECIAL DOS DIREITOS DA MULHER	F	C	557				557			
TOTAL FISCAL			13.179	3.814		8.808	557			

30000 - MINISTERIO DA JUSTIÇA  
30105 - DEPARTAMENTO NACIONAL DE TRANSITO

NCZ\$ 1.000,00

PROGRAMA DE TRABALHO		RECURSOS DE TODAS AS FONTES E TRANSFERENCIAS								
ESPECIFICAÇÃO	E S F.	I / C	TOTAL	PESSOAL E ENC. SOCIAIS	JUROS E ENC. DA DIVIDA	OUTRAS DESP. CORRENTES	INVESTIMENTOS	INVERSÕES FINANCEIRAS	AMORTIZAÇÃO DA DIVIDA	OUTRAS DESP. DE CAPITAL
ADMINISTRAÇÃO E PLANEJAMENTO			25.827	6.330		16.712	2.785			
ADMINISTRAÇÃO			25.827	6.330		16.712	2.785			
ADMINISTRAÇÃO GERAL			6.700	6.192		508				
03.007.0021.2008 COORDENAÇÃO E MANUTENÇÃO DOS SERVIÇOS ADMINISTRATIVOS			6.700	6.192		508				
PROMOVER O APERFEIÇAMENTO DO SISTEMA, ATRAVES DA COORDENAÇÃO, SUPERVISÃO E CONTROLE, ALEM DE PRESTAR APOIO LOGISTICO AS ATIVIDADES FINIS.										
03.007.0021.2008.0014 MANUTENÇÃO DAS ATIVIDADES DO DENATRAN	F	I	6.700	6.192		508				
CONTROLE E SEGURANÇA DE TRAFEGO RODOVIARIO			19.127	138		16.204	2.785			
03.007.0535.2900 CONTRIBUIÇÃO A FUNDOS			19.127	138		16.204	2.785			
PROMOVER A COMPLEMENTAÇÃO DE RECURSOS PARA A CONSECUÇÃO DOS OBJETIVOS DEFINIDOS PELO ORGÃO.										
03.007.0535.2900.0010 FUNDO NACIONAL DE SEGURANÇA E EDUCAÇÃO DE TRANSITO	F	I	19.127	138		16.204	2.785			
DEFESA NACIONAL E SEGURANÇA PUBLICA			11.401			11.401				
CIENCIA E TECNOLOGIA			370			370				
DESENVOLVIMENTO EXPERIMENTAL			370			370				
06.010.0056.2076 PESQUISA E ENGENHARIA DE TRANSITO			370			370				
DESENVOLVER ESTUDOS, PESQUISAS E ESTATISTICAS VISANDO MELHORAR AS CONDIÇÕES DE SEGURANÇA DE TRANSITO.										
06.010.0056.2076.0001 PESQUISAS SOBRE ACIDENTES DE TRANSITO	F	I	185			185				
06.010.0056.2076.0004 ELABORAÇÃO E DIVULGAÇÃO DE TRABALHOS SOBRE SEGURANÇA DE TRANSITO	F	I	185			185				
SEGURANÇA PUBLICA			11.031			11.031				
TREINAMENTO DE RECURSOS HUMANOS			455			455				
06.030.0217.2007 CAPACITAÇÃO DE RECURSOS HUMANOS			455			455				
PROMOVER DE FORMA INTEGRADA A QUALIFICAÇÃO DE PESSOAL EM TODOS OS NIVEIS DE GRADUAÇÃO E SERVIÇOS DE MODO QUE SE OBTENHA MELHORES CONDIÇÕES DE TRABALHO E MAIS ALTOS INDICES DE PRODUTIVIDADE.										
06.030.0217.2007.0001 ESPECIALIZAÇÃO E APERFEIÇAMENTO	F	I	455			455				
CONTROLE E SEGURANÇA DE TRAFEGO RODOVIARIO			10.576			10.576				
06.030.0535.1021 CADASTRO E CONTROLE DE VEICULOS E CONDUTORES			9.759			9.759				
CONTROLAR AS INFORMAÇÕES REFERENTES AOS VEICULOS AUTOMOTORES E CONDUTORES, EM AMBITO NACIONAL, VISANDO GARANTIR A LEGITIMIDADE DOS DOCUMENTOS DE PROPRIEDADE E DE HABILITAÇÃO.										
06.030.0535.1021.0001 REGISTRO NACIONAL DE VEICULOS AUTOMOTORES - RENAVAL	F	I	4.411			4.411				
06.030.0535.1021.0002	F	I	937			937				

30000 - MINISTERIO DA JUSTIÇA  
30105 - DEPARTAMENTO NACIONAL DE TRANSITO

NC28 1.000,00

PROGRAMA DE TRABALHO		RECURSOS DE TODAS AS FONTES E TRANSFERENCIAS								
ESPECIFICAÇÃO	E S F.	I / C	TOTAL	PESSOAL E ENC. SOCIAIS	JUROS E ENC. DA DIVIDA	OUTRAS DESP. CORRENTES	INVESTIMENTOS	INVERSÕES FINANCEIRAS	AMORTIZAÇÃO DA DIVIDA	OUTRAS DESP. DE CAPITAL
REGISTRO NACIONAL DE CARTEIRAS DE HABILITAÇÃO - RENACH										
06.030.0535.1021.5001 REGISTRO NACIONAL DE VEICULOS AUTOMOTORES - RENAVAL	F	C	3.882			3.882				
06.030.0535.1021.5002 REGISTRO NACIONAL DE CARTEIRAS DE HABILITAÇÃO - RENACH	F	C	529			529				
06.030.0535.2077 APOIO AO POLICIAMENTO DE TRANSITO			362			362				
ESTABELECEM DIRETRIZES E PROCEDIMENTOS NORMATIVOS E TECNICOS SOBRE POLICIAMENTO E FISCALIZAÇÃO, VISANDO O CUMPRIMENTO DA LEGISLAÇÃO DE TRANSITO.										
06.030.0535.2077.0004 APOIO AO CONTROLE DOS VEICULOS EM MOVIMENTO	F	I	362			362				
06.030.0535.2078 EDUCAÇÃO PARA SEGURANÇA DE TRANSITO			455			455				
TRANSMITIR CONHECIMENTOS E INFORMAÇÕES VISANDO FORMAR UM COMPORTAMENTO ADEQUADO A SEGURANÇA DE TRANSITO.										
06.030.0535.2078.0001 CAMPAHA DE EDUCAÇÃO E SEGURANÇA DE TRANSITO	F	I	455			455				
TOTAL FISCAL			37.228	6.330		28.113	2.785			

30000 - MINISTERIO DA JUSTIÇA  
30106 - CONSELHO ADMINISTRATIVO DE DEFESA ECONOMICA

NC28 1.000,00

PROGRAMA DE TRABALHO		RECURSOS DE TODAS AS FONTES E TRANSFERENCIAS								
ESPECIFICAÇÃO	E S F.	I / C	TOTAL	PESSOAL E ENC. SOCIAIS	JUROS E ENC. DA DIVIDA	OUTRAS DESP. CORRENTES	INVESTIMENTOS	INVERSÕES FINANCEIRAS	AMORTIZAÇÃO DA DIVIDA	OUTRAS DESP. DE CAPITAL
ADMINISTRAÇÃO E PLANEJAMENTO			10.765	9.570		1.195				
PLANEJAMENTO GOVERNAMENTAL			10.581	9.386		1.195				
ORDENAMENTO ECONOMICO-FINANCEIRO			10.387	9.386		1.001				
03.009.0042.2079 REPRESSÃO AO ABUSO DO PODER ECONOMICO			10.387	9.386		1.001				
BALIZAR A POSTURA ETICA DOS AGENTES ECONOMICOS EM SUAS DELEGAÇÕES NA ECONOMIA BRASILEIRA. PUNINDO E FAZENDO CESSAR A PRATICA DE ABUSO.										
03.009.0042.2079.0001 MANUTENÇÃO DAS ATIVIDADES DO CONSELHO ADMINISTRATIVO DE DEFESA ECONOMICA	F	I	10.211	9.386		825				
03.009.0042.2079.0002 ESTUDOS E PESQUISAS DAS FORMAS DE ABUSO DO PODER ECONOMICO	F	I	176			176				
TREINAMENTO DE RECURSOS HUMANOS			194			194				
03.009.0217.2007 CAPACITAÇÃO DE RECURSOS HUMANOS			194			194				



30000 - MINISTERIO DA JUSTIÇA  
30107 - DEPARTAMENTO DE POLICIA FEDERAL

NCZ\$ 1.000,00

## PROGRAMA DE TRABALHO

RECURSOS DE TODAS AS FONTES E TRANSFERENCIAS

ESPECIFICAÇÃO	E S F.	I / C	TOTAL	PESSOAL E ENC. SOCIAIS	JUROS E ENC. DA DIVIDA	OUTRAS DESP. CORRENTES	INVESTIMENTOS	INVERSÕES FINANCEIRAS	AMORTIZAÇÃO DA DIVIDA	OUTRAS DESP. DE CAPITAL
06.030.0021.2008.0015 MANUTENÇÃO DAS ATIVIDADES DO DPF	F	I	1.348.720	1.284.905		63.815				
INFORMATICA			30.075	92		29.983				
06.030.0024.2016 SISTEMA DE PROCESSAMENTO DE DADOS			30.075	92		29.983				
PROPORCIONAR AOS DIFERENTES SETORES DO ORGÃO, RECURSO COMPUTACIONAL CAPAZ DE APOIAR EFICAZMENTE O TRABALHO DE ANÁLISE, PROCESSAMENTO, ACOMPANHAMENTO E AVALIAÇÃO DAS AÇÕES NECESSARIAS A VIABILIZAÇÃO DAS ATIVIDADES FINIS DO SETOR.										
06.030.0024.2016.0002 MANUTENÇÃO DO SISTEMA DE PROCESSAMENTO DE DADOS	F	I	30.075	92		29.983				
EDIFICAÇÕES PUBLICAS			66.788			11.199	75.589			
06.030.0025.1003 CONSTRUÇÃO DE IMOVEIS			75.589				75.589			
PROPORCIONAR CONDIÇÕES ADEQUADAS DE TRABALHO E DE ATENDIMENTO AOS USUÁRIOS. - AREA CONSTRUIDA (M2) = 17.782										
06.030.0025.1003.0016 CONSTRUÇÃO DO EDIFÍCIO-SEDE DA SUPERINTENDENCIA REGIONAL DA BAHIA	F	I	4.458				4.458			
- AREA CONSTRUIDA (M2) = 1.330										
06.030.0025.1003.0017 CONSTRUÇÃO DO EDIFÍCIO-SEDE DA SUPERINTENDENCIA REGIONAL DE SÃO PAULO	F	I	68.345				68.345			
- AREA CONSTRUIDA (M2) = 14.000										
06.030.0025.1003.0019 ADAPTAÇÃO DO EDIFÍCIO-SEDE DA SUPERINTENDENCIA REGIONAL DO DISTRITO FEDERAL	F	I	2.786				2.786			
- AREA CONSTRUIDA (M2) = 2.452										
06.030.0025.2022 REPAROS E CONSERVAÇÃO DE IMOVEIS			11.199			11.199				
CONSERVAR E PRESERVAR OS BENS IMOVEIS. - REPARO E ADAPTAÇÃO REALIZADA (UNIDADE) = 9										
06.030.0025.2022.0013 REPAROS E CONSERVAÇÃO DOS IMOVEIS DO DPF	F	I	11.199			11.199				
- REPARO E ADAPTAÇÃO REALIZADA (UNIDADE) = 9										
SERVIÇOS ESPECIAIS DE TELECOMUNICAÇÕES			24.739							
06.030.0136.2083 SISTEMA DE TELECOMUNICAÇÕES			24.739			6.166	18.573			
DOTAR O ORGÃO DE EQUIPAMENTOS DE TELECOMUNICAÇÕES ESSENCIAIS A UMA EFICAZ ATUAÇÃO OPERACIONAL A NÍVEL NACIONAL.						6.166	18.573			
06.030.0136.2083.0001 MANUTENÇÃO DO SISTEMA DE TELECOMUNICAÇÕES	F	I	19.445			872	18.573			
06.030.0136.2083.5001 MANUTENÇÃO DO SISTEMA DE TELECOMUNICAÇÕES	F	C	5.294			5.294				
POLICIAMENTO CIVIL			233.727			75.863	157.864			
06.030.0174.2080 REAPARELHAMENTO DO DEPARTAMENTO DE POLICIA FEDERAL			139.291				139.291			
REAPARELHAR E MODERNIZAR OS EQUIPAMENTOS ESSENCIAIS AO DESENVOLVIMENTO DAS ATIVIDADES DO DEPARTAMENTO DE POLICIA FEDERAL.										
06.030.0174.2080.0001	F	I	139.291				139.291			

30000 - MINISTERIO DA JUSTIÇA  
30107 - DEPARTAMENTO DE POLICIA FEDERAL

NCZ# 1.000,00

PROGRAMA DE TRABALHO		RECURSOS DE TODAS AS FONTES E TRANSFERENCIAS								
ESPECIFICAÇÃO	E S F.	I / C	TOTAL	PESSOAL E ENC. SOCIAIS	JUROS E ENC. DA DIVIDA	OUTRAS DESP. CORRENTES	INVESTIMENTOS	INVERSÕES FINANCEIRAS	AMORTIZAÇÃO DA DIVIDA	OUTRAS DESP. DE CAPITAL
REPOSIÇÃO E MODERNIZAÇÃO DE EQUIPAMENTOS										
06.030.0174.2081			49.404			49.404				
POLICIAMENTO FEDERAL										
COMBATER O CRIME ORGANIZADO NOS SETORES DE CONTRABANDO, DESCAMINHO, TRAFICO DE DROGAS, MOEDAS FALSAS, FRAUDES CONTRA A UNIÃO, DESVIO DE OURO E DE MAIS AÇÕES INSTITUCIONAIS.										
06.030.0174.2081.0001	F	I	36.170			36.170				
OPERAÇÃO DO POLICIAMENTO FEDERAL										
06.030.0174.2081.5001	F	C	13.234			13.234				
OPERAÇÃO DO POLICIAMENTO FEDERAL										
06.030.0174.2082			45.032			26.459	18.573			
POLICIA MARITIMA, AEREA E DE FRONTEIRAS										
PROMOVER A FISCALIZAÇÃO E O CONTROLE DE ESTRANGEIROS E DO TRAFEGO INTERNACIONAL.										
06.030.0174.2082.0001	F	I	29.597			11.024	18.573			
MANUTENÇÃO DA POLICIA MARITIMA, AEREA E DE FRONTEIRAS										
06.030.0174.2082.0002	F	I	11.024			11.024				
CONTROLE DO TRAFEGO INTERNACIONAL										
06.030.0174.2082.5001	F	C	2.647			2.647				
MANUTENÇÃO DA POLICIA MARITIMA, AEREA E DE FRONTEIRAS										
06.030.0174.2082.5002	F	C	1.764			1.764				
CONTROLE DO TRAFEGO INTERNACIONAL										
SERVIÇOS ESPECIAIS DE SEGURANÇA										
06.030.0179.2084			5.459			5.459				
MANUTENÇÃO DOS SERVIÇOS TECNICO-POLICIAIS										
DOTAR OS ORGÃOS DE IDENTIFICAÇÃO E CRIMINALISTICA DE MEIOS TECNICOS ADEQUADOS E ESSENCIAIS AO PLENO DESENVOLVIMENTO DAS AÇÕES POLICIAIS.										
06.030.0179.2084.0001	F	I	2.553			2.553				
MANUTENÇÃO DO INSTITUTO NACIONAL DE IDENTIFICAÇÃO										
06.030.0179.2084.0002	F	I	2.906			2.906				
MANUTENÇÃO DO INSTITUTO NACIONAL DE CRIMINALISTICA										
TREINAMENTO DE RECURSOS HUMANOS										
06.030.0217.2085			6.673	649		6.024				
COORDENAÇÃO E MANUTENÇÃO DO ENSINO										
ASSEGURAR A MANUTENÇÃO E O DESENVOLVIMENTO DAS AÇÕES DO ENSINO.										
06.030.0217.2085.0001	F	I	6.673	649		6.024				
MANUTENÇÃO DA ACADEMIA NACIONAL DE POLICIA										
COOPERAÇÃO INTERNACIONAL										
06.030.0411.2017			752			752				
PARTICIPAÇÃO EM ORGANISMOS INTERNACIONAIS										
PROMOVER A PRESENÇA DO GOVERNO BRASILEIRO NOS ORGANISMOS INTERNACIONAIS DE SEU INTERESSE, POR RAZÕES DE ORDEM POLITICA, SOCIAL, ECONOMICA, COMERCIAL, CULTURAL, CIENTIFICA E TECNOLOGICA.										
06.030.0411.2017.0009	F	I	752			752				
ORGANIZAÇÃO INTERNACIONAL DE POLICIA CRIMINAL - INTERPOL - FRANÇA										
PROTEÇÃO AO TRABALHADOR										
			29.196	17.645		11.551				

30000 - MINISTERIO DA JUSTIÇA  
30107 - DEPARTAMENTO DE POLÍCIA FEDERAL

NCZ\$ 1.000,00

## PROGRAMA DE TRABALHO

RECURSOS DE TODAS AS FONTES E TRANSFERÊNCIAS

ESPECIFICAÇÃO	E S F.	I / C	TOTAL	PESSOAL E ENC. SOCIAIS	JUROS E ENC. DA DIVIDA	OUTRAS DESP. CORRENTES	INVESTIMENTOS	INVERSÕES FINANCEIRAS	AMORTIZAÇÃO DA DIVIDA	OUTRAS DESP. DE CAPITAL
AUXILIO REFEIÇÃO			15.110	11.144		3.966				
06.078.0471.2274 CONCESSÃO DE AUXILIO REFEIÇÃO			15.110	11.144		3.966				
PROPORCIONAR AO TRABALHADOR EM SEU LOCAL DE TRABALHO, UMA DIETA PROTEICO-CALORICA DIARIA CAPAZ DE LHE ASSEGURAR BOM ESTADO DE SAUDE FISICA E MENTAL.										
06.078.0471.2274.0001 VALE REFEIÇÃO	F	I	11.144	11.144						
06.078.0471.2274.0003 CONTRATAÇÃO DE REFEIÇÃO INDUSTRIAL	F	I	3.966			3.966				
VALE TRANSPORTE			14.086	6.501		7.585				
06.078.0472.2110 CONCESSÃO DE VALE TRANSPORTE			14.086	6.501		7.585				
PROPORCIONAR TRANSPORTE COLETIVO SUBSIDIADO AO TRABALHADOR.										
06.078.0472.2110.0001 AUXILIO VALE TRANSPORTE	F	I	6.501	6.501						
06.078.0472.2110.0002 TRANSPORTE PROPRIO	F	I	3.174			3.174				
06.078.0472.2110.0003 TRANSPORTE CONTRATADO	F	I	4.411			4.411				
EDUCAÇÃO E CULTURA			5.108	5.108						
PROTEÇÃO AO TRABALHADOR			5.108	5.108						
CRECHE			5.108	5.108						
08.078.0185.2033 AUXILIO CRECHE			5.108	5.108						
ASSEGURAR A EDUCAÇÃO SOB REGIME DE CRECHE AOS FILHOS DE SERVIDORES.										
08.078.0185.2033.0001 AUXILIO FINANCEIRO PARA CRECHE	F	I	5.108	5.108						
TOTAL FISCAL			1.771.237	1.308.399		210.812	252.028			

30000 - MINISTERIO DA JUSTIÇA  
30192 - ENTIDADES SUPERVISIONADAS

NCZ\$ 1.000,00

## PROGRAMA DE TRABALHO

RECURSOS DE TODAS AS FONTES E TRANSFERENCIAS

ESPECIFICAÇÃO	E S F.	I / C	TOTAL	PESSOAL E ENC. SOCIAIS	JUROS E ENC. DA DIVIDA	OUTRAS DESP. CORRENTES	INVESTIMENTOS	INVERSÕES FINANCEIRAS	AMORTIZAÇÃO DA DIVIDA	OUTRAS DESP. DE CAPITAL
ADMINISTRAÇÃO E PLANEJAMENTO			236.350	236.350						
ADMINISTRAÇÃO			236.350	236.350						
DIVULGAÇÃO OFICIAL			236.350	236.350						
03.007.0023.2800 ATIVIDADES A CARGO DE ENTIDADES SUPERVISIONADAS			236.350	236.350						
03.007.0023.2800.0011 EMPRESA BRASILEIRA DE COMUNICAÇÃO S/A	F	I	236.350	236.350						
COMUNICAÇÕES			22.148	8.191		13.957				
TELECOMUNICAÇÕES			13.957			13.957				
RADIODIFUSAO			13.957			13.957				
05.022.0137.2800 ATIVIDADES A CARGO DE ENTIDADES SUPERVISIONADAS			13.957			13.957				
05.022.0137.2800.0011 EMPRESA BRASILEIRA DE COMUNICAÇÃO S/A	F	I	13.957			13.957				
PROTEÇÃO AO TRABALHADOR			8.191	8.191						
RADIODIFUSAO			8.191	8.191						
05.078.0137.2800 ATIVIDADES A CARGO DE ENTIDADES SUPERVISIONADAS			8.191	8.191						
05.078.0137.2800.0011 EMPRESA BRASILEIRA DE COMUNICAÇÃO S/A	F	I	8.191	8.191						
TOTAL FISCAL			258.498	244.541		13.957				

30000 - MINISTERIO DA JUSTIÇA  
30201 - EMPRESA BRASILEIRA DE COMUNICAÇÃO S/A

NCZ\$ 1.000,00

## RECEITA

RECURSOS DE TODAS AS FONTES E TRANSFERENCIAS

ESPECIFICAÇÃO	ESF	DESDOBRAMENTO	FONTE	CATEGORIA ECONOMICA
1000.00.00 RECEITAS CORRENTES	FIS			424.646
1300.00.00 RECEITA PATRIMONIAL	FIS		128.206	
1310.00.00 RECEITAS IMOBILIARIAS	FIS		56	
1315.00.00 TAXA DE OCUPAÇÃO DE IMOVEIS	FIS	56		
1320.00.00 RECEITAS DE VALORES MOBILIARIOS	FIS		128.150	
1321.00.00 JUROS DE TITULOS DE RENDA	FIS	128.150		
1600.00.00 RECEITA DE SERVIÇOS	FIS		26.072	
1600.04.00 SERVIÇOS DE COMUNICAÇÃO	FIS	26.072		1



30000 - MINISTERIO DA JUSTIÇA  
30201 - EMPRESA BRASILEIRA DE COMUNICAÇÃO S/A

NCZ\$ 1.000,00

RECEITA		RECURSOS DE TODAS AS FONTES E TRANSFERENCIAS			
ESPECIFICAÇÃO		ESF	DESDOBRAMENTO	FONTE	CATEGORIA ECONOMICA
1700.00.00	TRANSFERENCIAS CORRENTES				
1710.00.00	TRANSFERENCIAS INTRAGOVERNAMENTAIS	FIS		258.498	
1711.01.01	TRANSFERENCIA DE RECURSOS ORDINARIOS DO TESOURO NACIONAL	FIS		258.498	
1900.00.00	OUTRAS RECEITAS CORRENTES	FIS	258.498		
1990.00.00	RECEITAS DIVERSAS	FIS		12.870	
1990.99.00	OUTRAS RECEITAS	FIS		12.870	
2000.00.00	RECEITAS DE CAPITAL	FIS	12.870		
2200.00.00	ALIENAÇÃO DE BENS	FIS			11.024
2210.00.00	ALIENAÇÃO DE BENS MOVEIS	FIS		11.024	
2219.00.00	ALIENAÇÃO DE OUTROS BENS MOVEIS	FIS		11.024	
			TOTAL FISCAL		435.670

30000 - MINISTERIO DA JUSTIÇA  
30201 - EMPRESA BRASILEIRA DE COMUNICAÇÃO S/A

NCZ\$ 1.000,00

PROGRAMA DE TRABALHO		RECURSOS DE TODAS AS FONTES E TRANSFERENCIAS									
ESPECIFICAÇÃO		E S F.	I / C	TOTAL	PESSOAL E ENC. SOCIAIS	JUROS E ENC. DA DIVIDA	OUTRAS DESP. CORRENTES	INVESTIMENTOS	INVERSÕES FINANCEIRAS	AMORTIZAÇÃO DA DIVIDA	OUTRAS DESP. DE CAPITAL
ADMINISTRAÇÃO E PLANEJAMENTO											
ADMINISTRAÇÃO				305.523	287.220		18.303				
DIVULGAÇÃO OFICIAL				305.523	287.220		18.303				
03.007.0023.2008 COORDENAÇÃO E MANUTENÇÃO DOS SERVIÇOS ADMINISTRATIVOS				305.523	287.220		18.303				
PROMOVER O APERFEIÇOAMENTO DO SISTEMA, ATRAVES DA COORDENAÇÃO, SUPERVISÃO E CONTROLE, ALEM DE PRESTAR APOIO LOGISTICO AS ATIVIDADES FINIS.				305.523	287.220		18.303				
03.007.0023.2008.0031 MANUTENÇÃO DOS SERVIÇOS ADMINISTRATIVOS		F	I	305.523	287.220		18.303				
COMUNICAÇÕES				127.630	29.476						
TELECOMUNICAÇÕES				98.154			87.130	11.024			
RADIODIFUSÃO				98.154			87.130	11.024			
05.022.0137.1011 REEQUIPAMENTO E REFORMA DE INSTALAÇÕES				11.024				11.024			
POSSIBILITAR CONDIÇÕES FISICAS E TECNICAS PARA O FUNCIONAMENTO DAS EMISSORAS DE RADIO E TELEVISÃO. - AQUISIÇÃO E INSTALAÇÃO DE EQUIPAMENTO (UNIDADE) = 420											
05.022.0137.1011.0001 IMPLEMENTAÇÃO DA COMUNICAÇÃO VIA SATELITE-RADIO/SAT - AQUISIÇÃO E INSTALAÇÃO DE EQUIPAMENTO (UNIDADE) = 80		F	I	5.247				5.247			
05.022.0137.1011.0002 REFORMA E REEQUIPAMENTO DAS EMISSORAS DE RADIO - AQUISIÇÃO E INSTALAÇÃO DE EQUIPAMENTO (UNIDADE) = 280		F	I	3.891				3.891			



30000 - MINISTERIO DA JUSTIÇA  
30201 - EMPRESA BRASILEIRA DE COMUNICAÇÃO S/A

NCZ\$ 1.000,00

## PROGRAMA DE TRABALHO

RECURSOS DE TODAS AS FONTES E TRANSFERENCIAS

ESPECIFICAÇÃO	E S F.	I / C	TOTAL	PESSOAL E ENC. SOCIAIS	JUROS E ENC. DA DÍVIDA	OUTRAS DESP. CORRENTES	INVESTIMENTOS	INVERSÕES FINANCEIRAS	AMORTIZAÇÃO DA DÍVIDA	OUTRAS DESP. DE CAPITAL
05.078.0472.2110.0001 AUXÍLIO VALE TRANSPORTE	F	I	817	817						
ASSISTENCIA E PREVIDENCIA			2.517							
PROGRAMA DE FORMAÇÃO DO PATRIMONIO DO SERVIDOR PUBLICO			2.517			2.517				
PREVIDENCIA SOCIAL A SEGURADOS			2.517			2.517				
15.084.0492.2012 CONTRIBUIÇÃO PARA A FORMAÇÃO DO PATRIMONIO DO SERVIDOR PUBLICO			2.517			2.517				
FINANCIAR, NOS TERMOS QUE A LEI DISPUSER, O PROGRAMA DE SEGURO-DESEMPREGO E O ABONO DE QUE TRATA O PARAGRAFO 3. DO ARTIGO 239 DA CONSTITUIÇÃO FEDERAL.			2.517			2.517				
15.084.0492.2012.0001 CONTRIBUIÇÃO PARA A FORMAÇÃO DO PATRIMONIO DO SERVIDOR PUBLICO	F	I	2.517			2.517				
TOTAL FISCAL			435.670	315.696		107.950	11.024			

30000 - MINISTERIO DA JUSTIÇA  
30901 - FUNDO DE IMPRENSA NACIONAL

NCZ\$ 1.000,00

## RECEITA

RECURSOS DE TODAS AS FONTES E TRANSFERENCIAS

ESPECIFICAÇÃO	ESF	DESDOBRAMENTO	FONTE	CATEGORIA ECONOMICA
1000.00.00 RECEITAS CORRENTES				
1700.00.00 TRANSFERENCIAS CORRENTES	FIS			120.721
1710.00.00 TRANSFERENCIAS INTRAGOVERNAMENTAIS	FIS		120.721	
1711.01.99 TRANSFERENCIA DE OUTROS RECURSOS DO TESOIRO NACIONAL	FIS		120.721	
2000.00.00 RECEITAS DE CAPITAL				
2400.00.00 TRANSFERENCIAS DE CAPITAL	FIS	120.721		27.859
2410.00.00 TRANSFERENCIAS INTRAGOVERNAMENTAIS	FIS		27.859	
2411.01.99 TRANSFERENCIA DE OUTROS RECURSOS DO TESOIRO NACIONAL	FIS		27.859	
	FIS	27.859		
TOTAL FISCAL				148.580

30000 - MINISTERIO DA JUSTIÇA  
30901 - FUNDO DE IMPRENSA NACIONAL

NCZ\$ 1.000,00

PROGRAMA DE TRABALHO		RECURSOS DE TODAS AS FONTES E TRANSFERENCIAS								
ESPECIFICAÇÃO	E S F.	I / C	TOTAL	PESSOAL E ENC. SOCIATS	JUROS E ENC. DA DIVIDA	OUTRAS DESP. CORRENTES	INVESTIMENTOS	INVERSÕES FINANCEIRAS	AMORTIZAÇÃO DA DIVIDA	OUTRAS DESP. DE CAPITAL
ADMINISTRAÇÃO E PLANEJAMENTO			148.580			120.721	27.859			
ADMINISTRAÇÃO			120.256			92.397	27.859			
DIVULGAÇÃO OFICIAL			120.256			92.397	27.859			
03.007.0023.2074			120.256			92.397	27.859			
PUBLICAÇÃO DE ATOS OFICIAIS										
PROMOVER A IMPRESSÃO E DIVULGAÇÃO DE ATOS OFICIAIS DA UNIÃO E OUTROS SERVIÇOS DE INTERESSE DA ADMINISTRAÇÃO PÚBLICA E DE PARTICULARES CUJA DIVULGAÇÃO SEJA OBRIGATORIA NOS ORGÃOS OFICIAIS.										
03.007.0023.2074.0002	F	I	120.256			92.397	27.859			
IMPRESSÃO E DIVULGAÇÃO DE ATOS OFICIAIS										
PROTEÇÃO AO TRABALHADOR			28.324			28.324				
AUXILIO REFEIÇÃO			3.715			3.715				
03.078.0471.2274			3.715			3.715				
CONCESSÃO DE AUXILIO REFEIÇÃO										
PROPORCIONAR AO TRABALHADOR EM SEU LOCAL DE TRABALHO, UMA DIETA PROTEICO-CALORICA DIARIA CAPAZ DE LHE ASSEGURAR BOM ESTADO DE SAUDE FISICA E MENTAL.										
03.078.0471.2274.0002	F	I	3.715			3.715				
RESTAURANTE PROPRIO										
VALE TRANSPORTE			24.609			24.609				
03.078.0472.2110			24.609			24.609				
CONCESSÃO DE VALE TRANSPORTE										
PROPORCIONAR TRANSPORTE COLETIVO SUBSIDIADO AO TRABALHADOR.										
03.078.0472.2110.0002	F	I	2.322			2.322				
TRANSPORTE PROPRIO										
03.078.0472.2110.0003	F	I	22.287			22.287				
TRANSPORTE CONTRATADO										
TOTAL FISCAL			148.580			120.721	27.859			

30000 - MINISTERIO DA JUSTIÇA  
30902 - FUNDO DO ARQUIVO NACIONAL

NCZ\$ 1.000,00

RECEITA		RECURSOS DE TODAS AS FONTES E TRANSFERENCIAS			
ESPECIFICAÇÃO	ESF	DESDOBRAMENTO	FONTE	CATEGORIA ECONOMICA	
1000.00.00 RECEITAS CORRENTES	FIS			296	
1700.00.00 TRANSFERENCIAS CORRENTES	FIS			296	
1710.00.00 TRANSFERENCIAS INTRAGOVERNAMENTAIS	FIS			296	
1711.01.99 TRANSFERENCIA DE OUTROS RECURSOS DO TESOIRO NACIONAL	FIS	296			

30000 - MINISTERIO DA JUSTIÇA  
30902 - FUNDO DO ARQUIVO NACIONAL

NCZ\$ 1.000,00

RECEITA		RECURSOS DE TODAS AS FONTES E TRANSFERENCIAS			
ESPECIFICAÇÃO		ESF	DESOBRAMENTO	FONTE	CATEGORIA ECONOMICA
2000.00.00	RECEITAS DE CAPITAL				
2400.00.00	TRANSFERENCIAS DE CAPITAL	FIS			9
2410.00.00	TRANSFERENCIAS INTRAGOVERNAMENTAIS	FIS		9	
2411.01.99	TRANSFERENCIA DE OUTROS RECURSOS DO TESOIRO NACIONAL	FIS	9	9	
		TOTAL FISCAL			305

30000 - MINISTERIO DA JUSTIÇA  
30902 - FUNDO DO ARQUIVO NACIONAL

NCZ\$ 1.000,00

PROGRAMA DE TRABALHO		RECURSOS DE TODAS AS FONTES E TRANSFERENCIAS								
ESPECIFICAÇÃO	ESF	I / C	TOTAL	PESSOAL E ENC. SOCIATS	JUROS E ENC. DA DIVIDA	OUTRAS DESP. CORRENTES	INVESTIMENTOS	INVERSÕES FINANCEIRAS	AMORTIZAÇÃO DA DIVIDA	OUTRAS DESP. DE CAPITAL
ADMINISTRAÇÃO E PLANEJAMENTO			305			296	9			
ADMINISTRAÇÃO			305			296	9			
DOCUMENTAÇÃO E BIBLIOGRAFIA			305			296	9			
03.007.0022.2086			305			296	9			
PRESERVAÇÃO E PROCESSAMENTO DE INFORMAÇÕES DA DOCUMENTAÇÃO PÚBLICA			305			296	9			
RECOLHER, ARRANJAR E CONSERVAR DOCUMENTOS DE VALOR PERMANENTE DA ADMINISTRAÇÃO PÚBLICA. - DOCUMENTO CUSTODIADO (KM) = 40										
03.007.0022.2086 0001	F	I	305			296	9			
PRESERVAÇÃO E PROCESSAMENTO DE INFORMAÇÕES DA DOCUMENTAÇÃO PÚBLICA - DOCUMENTO CUSTODIADO (KM) = 40										
TOTAL FISCAL			305			296	9			

30000 - MINISTERIO DA JUSTIÇA  
30903 - FUNDO ESPECIAL DOS DIREITOS DA MULHER

NCZ\$ 1.000,00

## RECEITA

RECURSOS DE TODAS AS FONTES E TRANSFERENCIAS

ESPECIFICAÇÃO		ESF	DESDOBRAMENTO	FONTE	CATEGORIA ECONOMICA
1000.00.00	RECEITAS CORRENTES	FIS			12.622
1700.00.00	TRANSFERENCIAS CORRENTES	FIS		12.622	
1710.00.00	TRANSFERENCIAS INTRAGOVERNAMENTAIS	FIS		12.622	
1711.01.01	TRANSFERENCIA DE RECURSOS ORDINARIOS DO TESOIRO NACIONAL	FIS	9.511		
1711.01.99	TRANSFERENCIA DE OUTROS RECURSOS DO TESOIRO NACIONAL	FIS	3.111		
2000.00.00	RECEITAS DE CAPITAL	FIS			557
2400.00.00	TRANSFERENCIAS DE CAPITAL	FIS		557	
2410.00.00	TRANSFERENCIAS INTRAGOVERNAMENTAIS	FIS		557	
2411.01.01	TRANSFERENCIA DE RECURSOS ORDINARIOS DO TESOIRO NACIONAL	FIS	557		
				TOTAL FISCAL	13.179

30000 - MINISTERIO DA JUSTIÇA  
30903 - FUNDO ESPECIAL DOS DIREITOS DA MULHER

NCZ\$ 1.000,00

## PROGRAMA DE TRABALHO

RECURSOS DE TODAS AS FONTES E TRANSFERENCIAS

ESPECIFICAÇÃO	E S F.	I / C	TOTAL	PESSOAL E ENC. SOCIAIS	JUROS E ENC. DA DIVIDA	OUTRAS DESP. CORRENTES	INVESTIMENTOS	INVERSÕES FINANCEIRAS	AMORTIZAÇÃO DA DIVIDA	OUTRAS DESP. DE CAPITAL
ADMINISTRAÇÃO E PLANEJAMENTO			13.004	3.722		8.725	557			
PLANEJAMENTO GOVERNAMENTAL			12.178	2.942		8.679	557			
SUPERVISÃO E COORDENAÇÃO SUPERIOR			12.178	2.942		8.679	557			
03.009.0020.2087			12.178	2.942		8.679	557			
DEFESA DOS DIREITOS DA MULHER										
ASSESSORAR O MINISTRO DE ESTADO NA CONCEPÇÃO DE NORMAS E DIRETRIZES QUE VISEM A ASSEGURAR A MULHER, A IGUALDADE DE DIREITOS E PLENA PARTICIPAÇÃO NAS ATIVIDADES POLITICAS E CULTURAIS.										
03.009.0020.2087.0001	F	I	11.621	2.942		8.679				
DEFESA DOS DIREITOS DA MULHER										
03.009.0020.2087.5001	F	C	557				557			
DEFESA DOS DIREITOS DA MULHER										
PROTEÇÃO AO TRABALHADOR			826	780		46				
AUXILIO REFEIÇÃO			780	780						
03.078.0471.2274			780	780						
CONCESSÃO DE AUXILIO REFEIÇÃO										
PROPORCIONAR AO TRABALHADOR EM SEU LOCAL DE TRABALHO, UMA DIETA PROTEICO-CALORICA DIARIA, CAPAZ DE LHE ASSEGURAR BOM ESTADO DE SAUDE FISICA E MENTAL.										
03.078.0471.2274.0001	F	I	780	780						
VALE REFEIÇÃO										
VALE TRANSPORTE			46			46				

30000 - MINISTERIO DA JUSTIÇA  
30903 - FUNDO ESPECIAL DOS DIREITOS DA MULHER

NCZ\$ 1.000,00

## PROGRAMA DE TRABALHO

RECURSOS DE TODAS AS FONTES E TRANSFERENCIAS

ESPECIFICAÇÃO	ESF.	I / C	TOTAL	PESSOAL E ENC. SOCIAIS	JUROS E ENC. DA DIVIDA	OUTRAS DESP. CORRENTES	INVESTIMENTOS	INVERSÕES FINANCEIRAS	AMORTIZAÇÃO DA DIVIDA	OUTRAS DESP. DE CAPITAL
03.078.0472.2110 CONCESSÃO DE VALE TRANSPORTE PROPORCIONAR TRANSPORTE COLETIVO SUBSIDIADO AO TRABALHADOR.			46			46				
03.078.0472.2110.0003 TRANSPORTE CONTRATADO	F	I	46			46				
EDUCAÇÃO E CULTURA			92	92						
EDUCAÇÃO DA CRIANÇA DE 0 A 6 ANOS			92	92						
CRECHE			92	92						
08.041.0185.2033 AUXÍLIO CRECHE			92	92						
ASSEGURAR A EDUCAÇÃO SOB REGIME DE CRECHE AOS FILHOS DE SERVIDORES.										
08.041.0185.2033.0001 AUXÍLIO FINANCEIRO PARA CRECHE	F	I	92	92						
ASSISTENCIA E PREVIDENCIA			83			83				
PROGRAMA DE FORMAÇÃO DO PATRIMONIO DO SERVIDOR PUBLICO			83			83				
PREVIDENCIA SOCIAL A SEGURADOS			83			83				
15.084.0492.2012 CONTRIBUIÇÃO PARA A FORMAÇÃO DO PATRIMONIO DO SERVIDOR PUBLICO			83			83				
FINANCIAR, NOS TERMOS QUE A LEI DISPUSER, O PROGRAMA DE SEGURO-DESEMPREGO E O ABONO DE QUE TRATA O PARAGRAFO 3. DO ARTIGO 239 DA CONSTITUIÇÃO FEDERAL.										
15.084.0492.2012.0001 CONTRIBUIÇÃO PARA A FORMAÇÃO DO PATRIMONIO DO SERVIDOR PUBLICO	F	I	83			83				
<b>TOTAL FISCAL</b>			<b>13.179</b>	<b>3.814</b>		<b>6.808</b>	<b>557</b>			

30000 - MINISTERIO DA JUSTIÇA  
30904 - FUNDO DE PREVENÇÃO, RECUPERAÇÃO E DE COMBATE AS DROGAS DE ABUSO

NCZ\$ 1.000,00

## RECEITA

RECURSOS DE TODAS AS FONTES E TRANSFERENCIAS

ESPECIFICAÇÃO	ESF	DESDOBRAMENTO	FONTE	CATEGORIA ECONOMICA
1000.00.00 RECEITAS CORRENTES				
1700.00.00 TRANSFERENCIAS CORRENTES	FIS			6.500
1710.00.00 TRANSFERENCIAS INTRAGOVERNAMENTAIS	FIS		6.500	
1711.01.99 TRANSFERENCIA DE OUTROS RECURSOS DO TESOIRO NACIONAL	FIS		6.500	
2000.00.00 RECEITAS DE CAPITAL	FIS	6.500		
2400.00.00 TRANSFERENCIAS DE CAPITAL	FIS			19.678
	FIS		19.678	

30000 - MINISTERIO DA JUSTIÇA  
30904 - FUNDO DE PREVENÇÃO, RECUPERAÇÃO E DE COMBATE AS DROGAS DE ABUSO

NCZ\$ 1.000,00

RECEITA		RECURSOS DE TODAS AS FONTES E TRANSFERENCIAS			
ESPECIFICAÇÃO		ESF	DESDOBRAMENTO	FONTE	CATEGORIA ECONOMICA
2410.00.00	TRANSFERENCIAS INTRAGOVERNAMENTAIS	F15		19.678	
2411.01.99	TRANSFERENCIA DE OUTROS RECURSOS DO TESOUREO NACIONAL	F15	19.678		
			TOTAL FISCAL		26.178

30000 - MINISTERIO DA JUSTIÇA  
30904 - FUNDO DE PREVENÇÃO, RECUPERAÇÃO E DE COMBATE AS DROGAS DE ABUSO

NCZ\$ 1.000,00

PROGRAMA DE TRABALHO		RECURSOS DE TODAS AS FONTES E TRANSFERENCIAS								
ESPECIFICAÇÃO	ESF	I / C	TOTAL	PESSOAL E ENC. SOCIATS	JUROS E ENC. DA DIVIDA	OUTRAS DESP. CORRENTES	INVESTIMENTOS	INVERSÕES FINANCEIRAS	AMORTIZAÇÃO DA DIVIDA	OUTRAS DESP. DE CAPITAL
ADMINISTRAÇÃO E PLANEJAMENTO			26.178			6.500	19.678			
ADMINISTRAÇÃO			26.178			6.500	19.678			
ADMINISTRAÇÃO GERAL			26.178			6.500	19.678			
03.007.0021.2088 COMBATE AO TRAFICO E USO DE ENTORPECENTES			26.178			6.500	19.678			
PROMOVER UMA POLITICA MAIS EFICAZ NO COMBATE AS DROGAS DE ABUSO.										
03.007.0021.2088.0001 COMBATE AO TRAFICO E USO DE ENTORPECENTES	F	I	16.892				16.892			
03.007.0021.2088.0002 COMBATE AO TRAFEGO E USO DE ENTORPECENTES NO ESTADO DO RIO DE JANEIRO - RJ	F	I	2.786				2.786			
03.007.0021.2088.0003 DESAFIO JOVEM DO CEARA - FORTALEZA - CE	F	I	1.392			1.392				
03.007.0021.2088.0004 CONFEDERAÇÃO EVANGÉLICA DO BRASIL - BRASÍLIA - DF	F	I	5.108			5.108				
TOTAL FISCAL			26.178			6.500	19.678			



30000 - MINISTERIO DA JUSTIÇA  
30905 - FUNDO PARA A RECONSTITUIÇÃO DE BENS LESADOS

NCZ\$ 1.000,00

RECEITA		RECURSOS DE TODAS AS FONTES E TRANSFERENCIAS			
ESPECIFICAÇÃO		ESF	DESDOBRAMENTO	FONTE	CATEGORIA ECONOMICA
1000.00.00	RECEITAS CORRENTES	FIS			119
1700.00.00	TRANSFERENCIAS CORRENTES	FIS			
1710.00.00	TRANSFERENCIAS INTRAGOVERNAMENTAIS	FIS		119	
1711.01.99	TRANSFERENCIA DE OUTROS RECURSOS DO TESOURO NACIONAL	FIS		119	
2000.00.00	RECEITAS DE CAPITAL	FIS	119		
2400.00.00	TRANSFERENCIAS DE CAPITAL	FIS			27
2410.00.00	TRANSFERENCIAS INTRAGOVERNAMENTAIS	FIS		27	
2411.01.99	TRANSFERENCIA DE OUTROS RECURSOS DO TESOURO NACIONAL	FIS		27	
TOTAL FISCAL					146

30000 - MINISTERIO DA JUSTIÇA  
30905 - FUNDO PARA A RECONSTITUIÇÃO DE BENS LESADOS

NCZ\$ 1.000,00

PROGRAMA DE TRABALHO		RECURSOS DE TODAS AS FONTES E TRANSFERENCIAS								
ESPECIFICAÇÃO	ESF.	I / C	TOTAL	PESSOAL E ENC. SOCIAIS	JUROS E ENC. DA DIVIDA	OUTRAS DESP. CORRENTES	INVESTIMENTOS	INVERSÕES FINANCEIRAS	AMORTIZAÇÃO DA DIVIDA	OUTRAS DESP. DE CAPITAL
ADMINISTRAÇÃO E PLANEJAMENTO			146			119	27			
ADMINISTRAÇÃO -			146			119	27			
ADMINISTRAÇÃO GERAL			146			119	27			
03.007.0021.2089			146			119	27			
REPARAÇÃO DOS DANOS CAUSADOS A BENS E AO MEIO-AMBIENTE			146			119	27			
REPARAR OS DANOS CAUSADOS AO MEIO-AMBIENTE E A BENS E DIREITOS DE VALOR ARTISTICO, ESTETICO, HISTORICO, TURISTICO E PAISAGISTICO.			146			119	27			
03.007.0021.2089.0001	F	I	146			119	27			
REPARAÇÃO DOS DANOS CAUSADOS A BENS E AO MEIO-AMBIENTE			146			119	27			
TOTAL FISCAL			146			119	27			

30000 - MINISTERIO DA JUSTIÇA  
30906 - FUNDO NACIONAL DE SEGURANÇA E EDUCAÇÃO DO TRANSITO

NCZ\$ 1.000,00

RECEITA		RECURSOS DE TODAS AS FONTES E TRANSFERENCIAS			
ESPECIFICAÇÃO		ESF	DESDOBRAMENTO	FONTE	CATEGORIA ECONOMICA
1000.00.00	RECEITAS CORRENTES	FIS			16.342
1700.00.00	TRANSFERENCIAS CORRENTES	FIS		16.342	
1710.00.00	TRANSFERENCIAS INTRAGOVERNAMENTAIS	FIS		16.342	
1711.01.99	TRANSFERENCIA DE OUTROS RECURSOS DO TESOIRO NACIONAL	FIS	16.342		
2000.00.00	RECEITAS DE CAPITAL	FIS			2.785
2400.00.00	TRANSFERENCIAS DE CAPITAL	FIS		2.785	
2410.00.00	TRANSFERENCIAS INTRAGOVERNAMENTAIS	FIS		2.785	
2411.01.99	TRANSFERENCIA DE OUTROS RECURSOS DO TESOIRO NACIONAL	FIS	2.785		
				TOTAL FISCAL	19.127

30000 - MINISTERIO DA JUSTIÇA  
30906 - FUNDO NACIONAL DE SEGURANÇA E EDUCAÇÃO DO TRANSITO

NCZ\$ 1.000,00

PROGRAMA DE TRABALHO		RECURSOS DE TODAS AS FONTES E TRANSFERENCIAS								
ESPECIFICAÇÃO	ESF.	I / C	TOTAL	PESSOAL E ENC. SOCIAIS	JUROS E ENC. DA DIVIDA	OUTRAS DESP. CORRENTES	INVESTIMENTOS	INVERSÕES FINANCEIRAS	AMORTIZAÇÃO DA DIVIDA	OUTRAS DESP. DE CAPITAL
ADMINISTRAÇÃO E PLANEJAMENTO			19.127	138		16.204	2.785			
ADMINISTRAÇÃO			19.127	138		16.204	2.785			
CONTROLE E SEGURANÇA DE TRAFEGO RODOVIARIO			19.127	138		16.204	2.785			
03.007.0535.2090 APOIO A EXECUÇÃO DAS AÇÕES RELATIVAS AO TRANSITO			19.127	138		16.204	2.785			
DESENVOLVER AÇÕES RELACIONADAS A PESQUISA, EDUCAÇÃO E SEGURANÇA DE TRANSITO, BEM COMO AO REGISTRO DE VEICULOS E DE SEUS CONDUTORES.										
03.007.0535.2090.0001 APOIO A EXECUÇÃO DAS AÇÕES RELATIVAS AO TRANSITO	F	I	19.127	138		16.204	2.785			
TOTAL FISCAL			19.127	138		16.204	2.785			

MINISTERIO DA MARINHA

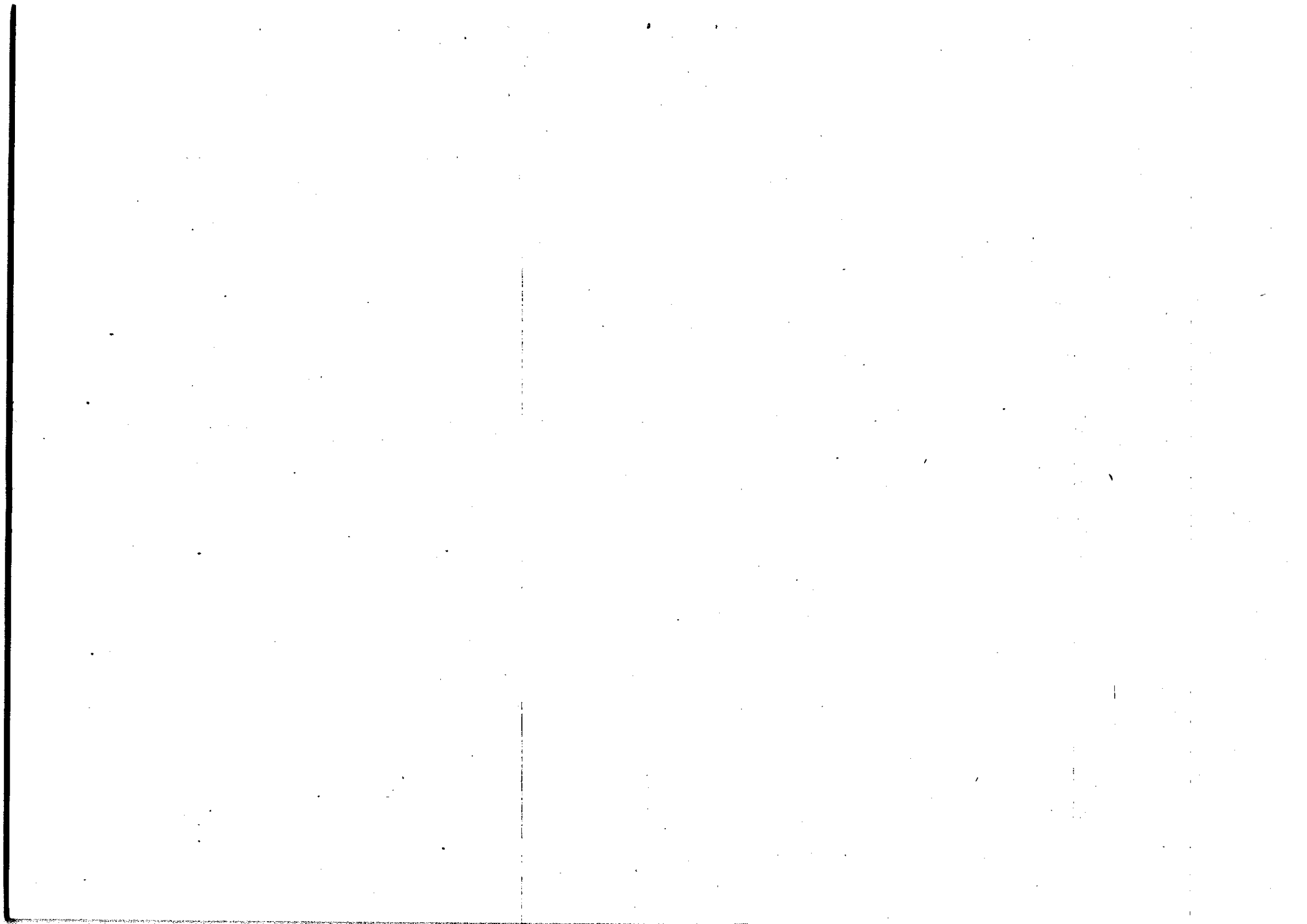

31000 - MINISTERIO DA MARINHA  
31101 - SECRETARIA GERAL DA MARINHA

NCZ8 1.000,00

PROGRAMA DE TRABALHO		RECURSOS DE TODAS AS FONTES E TRANSFERENCIAS								
ESPECIFICAÇÃO	E S F.	I / C	TOTAL	PESSOAL E ENC. SOCIAIS	JUROS E ENC. DA DIVIDA	OUTRAS DESP. CORRENTES	INVESTIMENTOS	INVERSÕES FINANCEIRAS	AMORTIZAÇÃO DA DIVIDA	OUTRAS DESP. DE CAPITAL
ADMINISTRAÇÃO E PLANEJAMENTO			111.971	4.633		75.979	31.359			
PLANEJAMENTO GOVERNAMENTAL			26.826	4.633		20.624	1.569			
INFORMAÇÕES GEOGRAFICAS E ESTATISTICAS			26.826	4.633		20.624	1.569			
03.009.0044.2035 DINAMIZAÇÃO DA CARTOGRAFIA			26.826	4.633		20.624	1.569			
ELABORAR, ATUALIZAR E REIMPRIMIR DOCUMENTOS CARTOGRAFICOS.										
03.009.0044.2035.0003 LEVANTAMENTOS HIDROGRAFICOS	F	I	8.728	2.312		4.847	1.569			
03.009.0044.2035.0004 CARTOGRAFIA NAUTICA	F	I	2.321	2.321						
03.009.0044.2035.5003 LEVANTAMENTOS HIDROGRAFICOS	F	C	15.777			15.777				
CIENCIA E TECNOLOGIA			85.145			55.355	29.790			
DESENVOLVIMENTO EXPERIMENTAL			85.145			55.355	29.790			
03.010.0056.1022 DESENVOLVIMENTO DE MEIOS FLUTUANTES			85.145			55.355	29.790			
CRIAR SUPORTE PARA O DESENVOLVIMENTO DE MEIOS OPERATIVOS, NO PAIS E NO EXTERIOR, TANTO NA FASE DE CONCEPÇÃO DE NOVOS PROJETOS, QUANTO NA FASE DE CONSTRUÇÃO.										
03.010.0056.1022.0002 DEMAIS MEIOS	F	I	49.458			19.568	29.790			
03.010.0056.1022.5002 DEMAIS MEIOS	F	C	35.687			35.687				
DEFESA NACIONAL É SEGURANÇA PUBLICA			18.716.201	6.969.973	1.028.419	4.708.460	1.397.756	11.896	2.586.212	13.465
ADMINISTRAÇÃO FINANCEIRA			3.614.631		1.028.419				2.586.212	
DIVIDA INTERNA			3.853		1.587				2.266	
06.008.0033.2027 AMORTIZAÇÃO E ENCARGOS DE FINANCIAMENTO			3.853		1.587				2.266	
CUMPRIR CLAUSULAS CONTRATUAIS DE PAGAMENTO, DE AMORTIZAÇÃO, JUROS, COMISSÕES E OUTRAS DESPESAS DECORRENTES DE EMPRESTIMOS INTERNOS E/OU EXTERNOS.										
06.008.0033.2027.0001 AMORTIZAÇÃO E ENCARGOS DE FINANCIAMENTO	F	I	2.572		306				2.266	
06.008.0033.2027.5001 AMORTIZAÇÃO E ENCARGOS DE FINANCIAMENTO	F	C	1.281		1.281					
DIVIDA EXTERNA			3.610.778		1.026.832				2.583.946	
06.008.0034.2027 AMORTIZAÇÃO E ENCARGOS DE FINANCIAMENTO			3.610.778		1.026.832				2.583.946	
CUMPRIR CLAUSULAS CONTRATUAIS DE PAGAMENTO, DE AMORTIZAÇÃO, JUROS, COMISSÕES E OUTRAS DESPESAS DECORRENTES DE EMPRESTIMOS INTERNOS E/OU EXTERNOS.										
06.008.0034.2027.0001 AMORTIZAÇÃO E ENCARGOS DE FINANCIAMENTO	F	I	3.220.641		636.595				2.583.946	
06.008.0034.2027.5001 AMORTIZAÇÃO E ENCARGOS DE FINANCIAMENTO	F	C	390.137		390.137					
CIENCIA E TECNOLOGIA			171.806	53.578		100.472	17.756			
PESQUISA FUNDAMENTAL			171.806	53.578		100.472	17.756			



31000 - MINISTERIO DA MARINHA  
31101 - SECRETARIA GERAL DA MARINHA

NC2\$ 1.000,00

## PROGRAMA DE TRABALHO

RECURSOS DE TODAS AS FONTES E TRANSFERENCIAS

ESPECIFICAÇÃO	E S F.	I / C	TOTAL	PESSOAL E ENC. SOCIAIS	JUROS E ENC. DA DIVIDA	OUTRAS DESP. CORRENTES	INVESTIMENTOS	INVERSÕES FINANCEIRAS	AMORTIZAÇÃO DA DIVIDA	OUTRAS DESP. DE CAPITAL
EFICIENTE, ATRAVES DA ATIVAÇÃO DO PARQUE INDUSTRIAL NACIONAL E DA ABSORÇÃO DE NOVAS TECNOLOGIAS NO CAMPO DA CONSTRUÇÃO NAVAL.										
06.027.0163.1026.0001 MEIOS NAVAIS E AERONAVAIS	F	I	1.260.731			1.159.252	101.479			
06.027.0163.1026.5001 MEIOS NAVAIS E AERONAVAIS	F	C	240.100			240.100				
06.027.0163.1027 DESENVOLVIMENTO DE PROJETOS ESPECIAIS			348.425			127.871	220.554			
DESENVOLVER E APLICAR NOVAS TECNICAS, IMPRESCINDIVEIS PARA TORNAR O PAIS CADA VEZ MENOS DEPENDENTE DO EXTERIOR EM PROJETOS ESPECIAIS RELACIONADOS COM A SEGURANÇA NACIONAL.										
06.027.0163.1027.0001 CAPACITAÇÃO TECNOLÓGICA	F	I	283.180			63.926	219.254			
06.027.0163.1027.0002 INFRA-ESTRUTURA E APOIO	F	I	63.945			63.945				
06.027.0163.1027.5001 CAPACITAÇÃO TECNOLÓGICA	F	C	1.300				1.300			
06.027.0163.2036 COORDENAÇÃO E MANUTENÇÃO DOS SERVIÇOS ADMINISTRATIVOS E APOIO AS FORÇAS NAVAIS			3.657.254	2.545.651		791.895	319.708			
DESENVOLVER, MANTER E OPERAR AS ORGANIZAÇÕES MILITARES E OS SISTEMAS ADMINISTRATIVOS, RESPECTIVOS, PARA GARANTIR O GRAU DESEJADO DE SEGURANÇA NAS LINHAS DE TRAFEGO MARITIMO E NA DEFESA DO MAR TERRITORIAL.										
06.027.0163.2036.0001 MANUTENÇÃO DAS ORGANIZAÇÕES MILITARES	F	I	3.189.942	2.545.651		324.583	319.708			
06.027.0163.2036.5001 MANUTENÇÃO DAS ORGANIZAÇÕES MILITARES	F	C	467.312			467.312				
06.027.0163.2037 ALIMENTAÇÃO DE PESSOAL			441.653			441.653				
ASSEGURAR ALIMENTAÇÃO EM RANCHO PROPRIO A MILITARES E CIVIS, QUANDO EM SERVIÇO E AINDA EM CAMPANHA, MANOBRA OU EXERCICIO, OBJETIVANDO MANTER O ESTADO DE HIGIEZ DAS FORÇAS ARMADAS E SUA PRONTA UTILIZAÇÃO.										
06.027.0163.2037.0001 ETAPA DE ALIMENTAÇÃO	F	I	441.653			441.653				
06.027.0163.2039 COMBUSTIVEIS E LUBRIFICANTES			200.440			200.440				
SUPRIR AS ORGANIZAÇÕES MILITARES COM COMBUSTIVEIS E LUBRIFICANTES NECESSARIOS AO CUMPRIMENTO DE SUAS MISSÕES ESPECIFICAS.										
06.027.0163.2039.0003 COMBUSTIVEIS E LUBRIFICANTES	F	I	200.440			200.440				
06.027.0163.2091 OPERAÇÃO E ADESTRAMENTO DAS FORÇAS NAVAIS			5.645.632	4.329.085		1.078.983	237.563			
MANTER ADESTRADAS E PRONTAS PARA OPERAÇÕES NO ATLANTICO SUL AS FORÇAS NAVAIS, VISANDO A DEFESA DO MAR TERRITORIAL E DAS VIAS NAVEGAVEIS.										
06.027.0163.2091.0001 MANUTENÇÃO E REPAROS NAVAIS	F	I	2.448.203	2.237.067		210.654	462			
06.027.0163.2091.0002 OPERAÇÃO E ADESTRAMENTO	F	I	2.839.754	2.092.019		210.654	237.081			

31000 - MINISTERIO DA MARINHA  
31101 - SECRETARIA GERAL DA MARINHA

NCZ\$ 1.000,00

## PROGRAMA DE TRABALHO

RECURSOS DE TODAS AS FONTES E TRANSFERENCIAS

ESPECIFICAÇÃO	E S F.	I / C	TOTAL	PESSOAL E ENC. SOCIAIS	JUROS E ENC. DA DIVIDA	OUTRAS DESP. CORRENTES	INVESTIMENTOS	INVERSÕES FINANCEIRAS	AMORTIZAÇÃO DA DIVIDA	OUTRAS DESP. DE CAPITAL
06.027.0163.2091.5001 MANUTENÇÃO E REPAROS NAVAIS	F	C	387.850			387.850				
06.027.0163.2091.5002 OPERAÇÃO E ADESTRAMENTO	F	C	269.825			269.825				
06.027.0163.2092 PATRULHA COSTEIRA			187.578			185.740	1.838			
EXERCER A POLICIA NAVAL, VISANDO AO CONTROLE, NO QUE INTERESSA A SEGURANÇA NACIONAL, DO USO DO MAR TERRITORIAL E ZONA CONTIGUA, DAS AGUAS INTERIORES DA PLATAFORMA SUBMARINA, BEM COMO DOS TERRENOS DE MARINHA, MARGINAIS DOS PORTOS, RIOS, LAGOAS E CANAIS.										
06.027.0163.2092.0001 OBTENÇÃO DE MEIOS	F	I	187.578			185.740	1.838			
06.027.0163.2900 CONTRIBUIÇÃO A FUNDOS			144.447	7.815		123.367				13.465
PROMOVER A COMPLEMENTAÇÃO DE RECURSOS PARA A CONSECUÇÃO DOS OBJETIVOS DEFINIDOS PELO ORGÃO.										
06.027.0163.2900.0011 FUNDO NAVAL	F	I	144.447	7.815		123.367				13.465
PROGRAMAS INTEGRADOS			68.718				68.718			
PROGRAMAÇÃO ESPECIAL			68.718				68.718			
06.040.0183.1304 AÇÕES INTEGRADAS NA FAIXA DE FRONTEIRA			68.718				68.718			
VIVIFICAR A FAIXA DE FRONTEIRA ATRAVÉS DO AUMENTO DA PRESEÇA BRASILEIRA, DENTRO DO PRINCIPIO DE INTEGRAÇÃO, DESENVOLVIMENTO E SEGURANÇA.										
06.040.0183.1304.0001 AMPLIAÇÃO DA INFRA-ESTRUTURA E DOS MEIOS DA MARINHA NA REGIÃO AMAZONICA	F	I	68.718				68.718			
PROTEÇÃO AO TRABALHADOR			34.043	34.043						
VALE TRANSPORTE			34.043	34.043						
06.078.0472.2110 CONCESSÃO DE VALE TRANSPORTE			34.043	34.043						
PROPORCIONAR TRANSPORTE COLETIVO SUBSIDIADO AO TRABALHADOR.										
06.078.0472.2110.0001 AUXILIO VALE TRANSPORTE	F	I	34.043	34.043						
EDUCAÇÃO E CULTURA			1.223.394	1.082.984		87.960	5.190			77.260
ENSINO MEDIO			763.460	725.973		32.974	4.813			
FORMAÇÃO PARA O SETOR TERCIARIO			763.460	725.973		32.974	4.813			
06.043.0198.1028 MELHORAMENTOS NA REDE DE ENSINO			27			27				
IMPLANTAR, RESTAURAR, E MODERNIZAR AS ORGANIZAÇÕES MILITARES LIGADAS AO ENSINO NAVAL, VISANDO AO APRIMORAMENTO DO PESSOAL EM TERMOS DE HABILITAÇÃO MILITAR-NAVAL E DE ACESSO AO CONHECIMENTO TECNICO-CIENTIFICO ATUALIZADO.										
06.043.0198.1028.0001 INSTALAÇÕES E EQUIPAMENTOS	F	I	27			27				
06.043.0198.2046 ENSINO PREPARATORIO			763.433	725.973		32.947	4.813			



31000 - MINISTERIO DA MARINHA  
31101 - SECRETARIA GERAL DA MARINHA

NCZ\$ 1.000,00

## PROGRAMA DE TRABALHO

RECURSOS DE TODAS AS FONTES E TRANSFERENCIAS

ESPECIFICAÇÃO	E S F.	I / C	TOTAL	PESSOAL E ENC. SOCIAIS	JUROS E ENC. DA DIVIDA	OUTRAS DESP. CORRENTES	INVESTIMENTOS	INVERSÕES FINANCEIRAS	AMORTIZAÇÃO DA DIVIDA	OUTRAS DESP. DE CAPITAL
PROPORCIONAR O ENSINO MEDIO AOS FILHOS E ORFÃOS DE MILITARES E DE CIVIS.										
08.043.0198.2046.0002 ENSINO PROFISSIONAL BASICO	F	I	70.481	56.134		9.834	4.513			
08.043.0198.2046.0003 ENSINO PROFISSIONAL MEDIO	F	I	679.673	669.839		9.834				
08.043.0198.2046.5002 ENSINO PROFISSIONAL BASICO ENSINO SUPERIOR	F	C	13.279			13.279				
ENSINO DE GRADUAÇÃO			459.934	357.011		24.986	677			77.260
08.044.0205.2048 MANUTENÇÃO DO ENSINO PROFISSIONAL			459.934	357.011		24.986	677			77.260
PROPORCIONAR O CUSTEIO DA VIDA VEGETATIVA DOS ORGÃOS DE DIREÇÃO GERAL DE ENSINO, DE FORMAÇÃO PROFISSIONAL DE NIVEL SUPERIOR E DE POS-GRADUAÇÃO.			266.787	258.216		7.894	677			
08.044.0205.2048.0005 ENSINO PROFISSIONAL SUPERIOR	F	I	258.893	258.216			677			
08.044.0205.2048.5005 ENSINO PROFISSIONAL SUPERIOR	F	C	7.894			7.894				
08.044.0205.2900 CONTRIBUIÇÃO A FUNDOS			193.147	98.795		17.092				77.260
PROMOVER A COMPLEMENTAÇÃO DE RECURSOS PARA A CONSECUÇÃO DOS OBJETIVOS DEFINIDOS PELO ORGÃO.										
08.044.0205.2900.0012 FUNDO DE DESENVOLVIMENTO DO ENSINO PROFISSIONAL MARITIMO	F	I	193.147	98.795		17.092				77.260
SAUDE E SANEAMENTO										
SAUDE			628.952	418.670		210.282				
ASSISTENCIA MEDICA E SANITARIA			628.952	418.670		210.282				
13.075.0428.2050 SERVIÇOS MEDICO-HOSPITALARES			207.719			207.719				
PROPORCIONAR ATENDIMENTO MEDICO-HOSPITALAR AOS MILITARES EM ATIVIDADES, AOS INATIVOS E SEUS DEPENDENTES.										
13.075.0428.2050.0001 ATENDIMENTO MEDICO-HOSPITALAR - FATOR DE CUSTO	F	I	207.719			207.719				
13.075.0428.2093 MANUTENÇÃO DOS SERVIÇOS DE SAUDE			421.233	418.670		2.563				
DESENVOLVER, MANTER E OPERAR A INFRA-ESTRUTURA DE SAUDE PARA ATENDIMENTO DO PESSOAL DA ATIVA, INATIVOS E DEPENDENTES, ESTENDENDO-SE AS POPULAÇÕES RIBEIRINHAS CARENTES NO QUE CONCERNE A ASSISTENCIA MEDICA, ODONTOLÓGICA E FARMACEUTICA, EM DECORRENCIA DA CO-PARTICIPAÇÃO DA MARINHA NA AÇÃO DE ASSISTENCIA PRESTADA PELO GOVERNO.										
13.075.0428.2093.0001 MANUTENÇÃO DOS SERVIÇOS DE SAUDE	F	I	421.233	418.670		2.563				
ASSISTENCIA E PREVIDENCIA			97.977	61.362		36.523	92			
ASSISTENCIA			97.977	61.362		36.523	92			
ASSISTENCIA SOCIAL GERAL			97.977	61.362		36.523	92			
15.081.0486.2052			97.977	61.362		36.523	92			



31000 - MINISTERIO DA MARINHA  
31102 - TRIBUNAL MARITIMO

NCZ\$ 1.000,00

## PROGRAMA DE TRABALHO

ESPECIFICAÇÃO	E S F.	I / C	TOTAL	PESSOAL E ENC. SOCIAIS	JUROS E ENC. DA DIVIDA	OUTRAS DESP. CORRENTES	INVESTIMENTOS	RECURSOS DE TODAS AS FONTES E TRANSFERENCIAS		
								INVERSÕES FINANCEIRAS	AMORTIZAÇÃO DA DIVIDA	OUTRAS DESP. DE CAPITAL
16.090.0021.2029.0006 PESSOAL EFETIVO	F	I	7.344	7.344						
TOTAL FISCAL			8.838	7.344		798	696			

31000 - MINISTERIO DA MARINHA  
31103 - SECRETARIA DA COMISSÃO INTERMINISTERIAL PARA OS RECURSOS DO MAR

NCZ\$ 1.000,00

## PROGRAMA DE TRABALHO

ESPECIFICAÇÃO	E S F.	I / C	TOTAL	PESSOAL E ENC. SOCIAIS	JUROS E ENC. DA DIVIDA	OUTRAS DESP. CORRENTES	INVESTIMENTOS	RECURSOS DE TODAS AS FONTES E TRANSFERENCIAS		
								INVERSÕES FINANCEIRAS	AMORTIZAÇÃO DA DIVIDA	OUTRAS DESP. DE CAPITAL
ADMINISTRAÇÃO E PLANEJAMENTO										
CIENCIA E TECNOLOGIA			284.355							
PESQUISA APLICADA			284.355			231.116	53.239			
03.010.0055.1029 PROGRAMA SETORIAL DE RECURSOS DO MAR			284.355			231.116	53.239			
AUMENTAR O CONHECIMENTO DO MAR ADJACENTE DA COSTA BRASILEIRA, A PREVISÃO DO COMPORTAMENTO DE SEUS FENOMENOS, ALEM DA EXPLORAÇÃO DOS RECURSOS NELES EXISTENTES, A PRESERVAÇÃO AMBIENTAL, VISANDO AMPLIAR A CAPACIDADE DE APROVEITAMENTO RACIONAL DOS RECURSOS VIVOS, MINERAIS E ENERGETICOS.			43.377			39.662	3.715			
03.010.0055.1029.0003 APOIO OCEANOGRAFICO	F	I	26.661							
03.010.0055.1029.5001 SISTEMAS COSTEIROS E OCEANICOS	F	C	7.429			7.429				
03.010.0055.1029.5002 RECURSOS HUMANOS E DO MAR	F	C	9.287			9.287				
03.010.0055.1030 MISSÃO ANTARTICA			219.348			171.682	47.666			
PROMOVER A REALIZAÇÃO DE PESQUISAS CIENTIFICAS NA REGIÃO ANTARTICA COM A FINALIDADE DE COMPREENDER OS FENOMENOS E SUA INFLUENCIA SOBRE O BRASIL E POSSIBILITAR A PARTICIPAÇÃO DO PAIS NO APROVEITAMENTO DOS RECURSOS NATURAIS DA AREA.										
03.010.0055.1030.0002 DESENVOLVIMENTO DE PESQUISAS	F	I	104.089			56.423	47.666			
03.010.0055.1030.5002 DESENVOLVIMENTO DE PESQUISAS	F	C	115.259			115.259				
03.010.0055.2095 DELIMITAÇÃO DA MARGEM CONTINENTAL			11.386			11.386				
DELIMITAR A AREA MARITIMA DESTINADA AO BRASIL, COM CERCA DE 4 MILHÕES DE QUILOMETROS QUADRADOS, NO SENTIDO DE HABILITAR O PAIS A EXPLOTAÇÃO DOS RECURSOS NELA EXISTENTES.										
03.010.0055.2095.0001 LEVANTAMENTO DA PLATAFORMA CONTINENTAL BRASILEIRA	F	I	2.099			2.099				

31000 - MINISTERIO DA MARINHA  
31103 - SECRETARIA DA COMISSÃO INTERMINISTERIAL PARA OS RECURSOS DO MAR

NCZ\$ 1.000,00

## PROGRAMA DE TRABALHO

RECURSOS DE TODAS AS FONTES E TRANSFERENCIAS

ESPECIFICAÇÃO	E S F.	I / C	TOTAL	PESSOAL E ENC. SOCIAIS	JUROS E ENC. DA DIVIDA	OUTRAS DESP. CORRENTES	INVESTIMENTOS	INVERSÕES FINANCEIRAS	AMORTIZAÇÃO DA DIVIDA	OUTRAS DESP. DE CAPITAL
03.010.0055.2095.5001 LEVANTAMENTO DA PLATAFORMA CONTINENTAL BRASILEIRA	F	C	9.287			9.287				
03.010.0055.2096 GERENCIAMENTO COSTEIRO			10.244			8.386	1.858			
COORDENAR A NIVEL FEDERAL AS AÇÕES DE ZONEAMENTO E MONITORAMENTO AMBIENTAL DA COSTA BRASILEIRA. PROMOVER O ZONEAMENTO AMBIENTAL DA COSTA BRASILEIRA A PARTIR DE AREAS PRIORITARIAS, BEM COMO O MONITORAMENTO DAS ATIVIDADES NELA EXISTENTES COM VISTAS AD MELHOR USO DO SOLO, DAS AGUAS E DO AR DAS AREAS CONSIDERADAS.										
03.010.0055.2096.0001 PLANO NACIONAL DE GERENCIAMENTO COSTEIRO	F	I	10.244			8.386	1.858			
TOTAL FISCAL			284.355			231.116	53.239			

31000 - MINISTERIO DA MARINHA  
31901 - FUNDO NAVAL

NCZ\$ 1.000,00

## RECEITA

RECURSOS DE TODAS AS FONTES E TRANSFERENCIAS

ESPECIFICAÇÃO	ESF	DESDOBRAMENTO	FONTE	CATEGORIA ECONOMICA
1000.00.00 RECEITAS CORRENTES	F15			4.529.681
1200.00.00 RECEITA DE CONTRIBUIÇÕES	F15		772.223	
1210.00.00 CONTRIBUIÇÕES SOCIAIS	F15		77.392	
1210.07.00 CONTRIBUIÇÃO PARA O FUNDO DE SAUDE	F15	77.392		
1220.00.00 CONTRIBUIÇÕES ECONOMICAS	F15		694.871	
1220.99.00 OUTRAS CONTRIBUIÇÕES ECONOMICAS	F15	694.871		
1300.00.00 RECEITA PATRIMONIAL	F15		2.131.266	
1310.00.00 RECEITAS IMOBILIARIAS	F15		38.155	
1315.00.00 TAXA DE OCUPAÇÃO DE IMOVEIS	F15	37.329		
1319.00.00 OUTRAS RECEITAS IMOBILIARIAS	F15	836		
1320.00.00 RECEITAS DE VALORES MOBILIARIOS	F15		633.769	
1321.00.00 JUROS DE TITULOS DE RENDA	F15	633.769		
1390.00.00 OUTRAS RECEITAS PATRIMONIAIS	F15		1.459.332	
1500.00.00 RECEITA INDUSTRIAL	F15		13.808	
1520.00.00 RECEITA DA INDUSTRIA DE TRANSFORMAÇÃO	F15		13.808	
1520.21.00 RECEITA DA INDUSTRIA DE PRODUTOS FARMACEUTICOS E VETERINARIOS	F15	2.944		
1520.29.00 RECEITA DA INDUSTRIA EDITORIAL E GRAFICA	F15	10.864		
1600.00.00 RECEITA DE SERVIÇOS	F15		1.225.305	



31000 - MINISTERIO DA MARINHA  
31901 - FUNDO NAVAL

NCZ\$ 1.000,00

## PROGRAMA DE TRABALHO

RECURSOS DE TODAS AS FONTES E TRANSFERENCIAS

ESPECIFICAÇÃO	E S F.	I / C	TOTAL	PESSOAL E ENC. SOCIAIS	JUROS E ENC. DA DIVIDA	OUTRAS DESP. CORRENTES	INVESTIMENTOS	INVERSÕES FINANCEIRAS	AMORTIZAÇÃO DA DIVIDA	OUTRAS DESP. DE CAPITAL
PARA FAZER FACE A CONTINUA SOFISTICAÇÃO DOS MEIOS E DAS EXIGENCIAS DO SEU EMPREGO.										
06.027.0163.1023.0001 AMPLIAÇÃO DE ARSENAIS, BASES E ESTAÇÕES NAVAIS	F	I	150.847			82.017	68.830			
06.027.0163.1023.0002 AMPLIAÇÃO DAS DEMAIS ORGANIZAÇÕES MILITARES	F	I	130.119			73.825	56.294			
06.027.0163.1024 RENOVAÇÃO E AMPLIAÇÃO DOS MEIOS FLUTUANTES			666.436			386.089	280.347			
DOTAR A MARINHA DE MEIOS OPERATIVOS E EMBARCAÇÕES DE APOIO ATRAVES DA AQUISIÇÃO E DA CONSTRUÇÃO DE NOVAS UNIDADES, ALEM DA MODERNIZAÇÃO DAS EXISTENTES.										
06.027.0163.1024.0001 OBTENÇÃO DE MEIOS FLUTUANTES	F	I	523.094			323.165	199.929			
06.027.0163.1024.0002 OBTENÇÃO DE EMBARCAÇÕES DE APOIO	F	I	143.342			62.924	80.418			
06.027.0163.2036 COORDENAÇÃO E MANUTENÇÃO DOS SERVIÇOS ADMINISTRATIVOS E APOIO AS FORÇAS NAVAIS			2.263.536	323.609		1.618.174	219.420	102.333		
DESENVOLVER, MANTER E OPERAR AS ORGANIZAÇÕES MILITARES E OS SISTEMAS ADMINISTRATIVOS RESPECTIVOS, PARA GARANTIR O GRAU DESEJADO DE SEGURANÇA NAS LINHAS DE TRAFEGO MARITIMO E NA DEFESA DO MAR TERRITORIAL.										
06.027.0163.2036.0001 MANUTENÇÃO DAS ORGANIZAÇÕES MILITARES	F	I	-2.263.536	323.609		1.618.174	219.420	102.333		
06.027.0163.2091 OPERAÇÃO E ADESTRAMENTO DAS FORÇAS NAVAIS			828.106			720.877	107.229			
MANTER ADESTRADAS E PRONTAS PARA OPERAÇÕES NO ATLANTICO SUL AS FORÇAS NAVAIS, VISANDO A DEFESA DO MAR TERRITORIAL E DAS VIAS NAVEGAVEIS.										
06.027.0163.2091.0001 MANUTENÇÃO E REPAROS NAVAIS	F	I	410.184			364.737	45.447			
06.027.0163.2091.0002 OPERAÇÃO E ADESTRAMENTO	F	I	417.922			356.140	61.782			
06.027.0163.2229 COORDENAÇÃO DAS AÇÕES DA FORÇA NAVAL			604.474	38.779		124.004	439.397	2.294		
ATENDER AS NECESSIDADES DECORRENTES DE SITUAÇÕES IMPREVISTAS, INADIAVEIS E OUTRAS EMERGENCIAIS RELACIONADAS COM A OPERAÇÃO E PRONTO EMPREGO DAS FORÇAS NAVAIS.										
06.027.0163.2229.0001 MANUTENÇÃO E DESENVOLVIMENTO DA FORÇA NAVAL	F	I	604.474	38.779		124.004	439.397	2.294		
TOTAL FISCAL			4.643.518	362.388		3.004.986	1.171.517	104.627		

31000 - MINISTERIO DA MARINHA  
31902 - FUNDO DE DESENVOLVIMENTO DO ENSINO PROFISSIONAL MARITIMO

NCZ\$ 1.000,00

RECEITA		RECURSOS DE TODAS AS FONTES E TRANSFERENCIAS			
ESPECIFICAÇÃO		ESF	DESDOBRAMENTO	FONTE	CATEGORIA ECONOMICA
1000.00.00	RECEITAS CORRENTES				
1300.00.00	RECEITA PATRIMONIAL	FIS			534.598
1320.00.00	RECEITAS DE VALORES MOBILIARIOS	FIS		418.711	
1321.00.00	JUROS DE TITULOS DE RENDA	FIS		191.291	
1390.00.00	OUTRAS RECEITAS PATRIMONIAIS	FIS	191.291		
1700.00.00	TRANSFERENCIAS CORRENTES	FIS		227.420	
1710.00.00	TRANSFERENCIAS INTRAGOVERNAMENTAIS	FIS		115.887	
1711.01.99	TRANSFERENCIA DE OUTROS RECURSOS DO TESOURO NACIONAL	FIS		115.887	
2000.00.00	RECEITAS DE CAPITAL	FIS	115.887		
2400.00.00	TRANSFERENCIAS DE CAPITAL	FIS			77.260
2410.00.00	TRANSFERENCIAS INTRAGOVERNAMENTAIS	FIS		77.260	
2411.01.99	TRANSFERENCIA DE OUTROS RECURSOS DO TESOURO NACIONAL	FIS		77.260	
			77.260		
		TOTAL FISCAL			611.858

31000 - MINISTERIO DA MARINHA  
31902 - FUNDO DE DESENVOLVIMENTO DO ENSINO PROFISSIONAL MARITIMO

NCZ\$ 1.000,00

PROGRAMA DE TRABALHO		RECURSOS DE TODAS AS FONTES E TRANSFERENCIAS								
ESPECIFICAÇÃO	ESF.	I / C	TOTAL	PESSOAL E ENC. SOCIAIS	JUROS E ENC. DA DIVIDA	OUTRAS DESP. CORRENTES	INVESTIMENTOS	INVERSÕES FINANCEIRAS	AMORTIZAÇÃO DA DIVIDA	OUTRAS DESP. DE CAPITAL
EDUCAÇÃO E CULTURA										
ENSINO MEDIO			611.858	236.304		179.775	198.779			
FORMAÇÃO PARA O SETOR TERCIARIO			30.700			12.127	18.573			
08.043.0198.2046			30.700			12.127	18.573			
ENSINO PREPARATORIO			30.700			12.127	18.573			
PROPORCIONAR O ENSINO MEDIO AOS FILHOS E ORFÃO DE MILITARES E DE CIVIS.										
08.043.0198.2046.0003	F	I	30.700			12.127	18.573			
ENSINO PROFISSIONAL MEDIO										
ENSINO SUPERIOR										
ENSINO DE GRADUAÇÃO			581.158	236.304		167.648	177.206			
08.044.0205.2048			581.158	236.304		167.648	177.206			
MANUTENÇÃO DO ENSINO PROFISSIONAL			581.158	236.304		167.648	177.206			
PROPORCIONAR O CUSTEIO DA VIDA VEGETATIVA DOS ORGÃO DE DIREÇÃO GERAL DE ENSINO DE FORMAÇÃO PROFISSIONAL DE NIVEL SUPERIOR E DE POS-GRADUAÇÃO.										
08.044.0205.2048.0008	F	I	581.158	236.304		167.648	177.206			

31000 - MINISTERIO DA MARINHA  
31902 - FUNDO DE DESENVOLVIMENTO DO ENSINO PROFISSIONAL MARITIMO

NCZ\$ 1.000,00

## PROGRAMA DE TRABALHO

RECURSOS DE TODAS AS FONTES E TRANSFERENCIAS

ESPECIFICAÇÃO	E S F.	I / C	TOTAL	PESSOAL E ENC. SOCIAIS	JUROS E ENC. DA DIVIDA	OUTRAS DESP. CORRENTES	INVESTIMENTOS	INVERSOES FINANCEIRAS	AMORTIZAÇÃO DA DIVIDA	OUTRAS DESP. DE CAPITAL
ENSINO PROFISSIONAL SUPERIOR										
TOTAL FISCAL			611.858	236.304		179.775	195.779			

31000 - MINISTERIO DA MARINHA  
31903 - FUNDO DE ESTUDOS DO MAR

NCZ\$ 1.000,00

## RECEITA

RECURSOS DE TODAS AS FONTES E TRANSFERENCIAS

ESPECIFICAÇÃO	ESF	DESDOBRAMENTO	FONTE	CATEGORIA ECONOMICA
1000.00.00 RECEITAS CORRENTES	FIS			3.341
1300.00.00 RECEITA PATRIMONIAL	FIS		3.156	
1320.00.00 RECEITAS DE VALORES MOBILIARIOS	FIS		93	
1321.00.00 JUROS DE TITULOS DE RENDA	FIS	93		
1390.00.00 OUTRAS RECEITAS PATRIMONIAIS	FIS		3.062	
1600.00.00 RECEITA DE SERVIÇOS	FIS		186	
1600.22.00 SERVIÇOS DE ESTUDOS E PESQUISAS	FIS	186		
TOTAL FISCAL				3.341

31000 - MINISTERIO DA MARINHA  
31903 - FUNDO DE ESTUDOS DO MAR

NCZ\$ 1.000,00

## PROGRAMA DE TRABALHO

RECURSOS DE TODAS AS FONTES E TRANSFERENCIAS

ESPECIFICAÇÃO	E S F.	I / C	TOTAL	PESSOAL E ENC. SOCIAIS	JUROS E ENC. DA DIVIDA	OUTRAS DESP. CORRENTES	INVESTIMENTOS	INVERSOES FINANCEIRAS	AMORTIZAÇÃO DA DIVIDA	OUTRAS DESP. DE CAPITAL
DEFESA NACIONAL E SEGURANÇA PUBLICA			3.341	2.813		324	204			
CIENCIA E TECNOLOGIA			3.341	2.813		324	204			
PESQUISA FUNDAMENTAL			3.341	2.813		324	204			
06.010.0054.2034 PESQUISA E DESENVOLVIMENTO			3.341	2.813		324	204			
ORIENTAR AS ATIVIDADES DE PESQUISAS PARA DESENVOLVIMENTO DE NOVOS SISTEMAS DE ARMAS, APERFEIÇAMENTO DOS MEIOS DE CONTROLE DE NAVEGAÇÃO, COMUNICAÇÕES E ELETRONICA.										
06.010.0054.2034.0001	F	I	3.341	2.813		324	204			



31000 - MINISTERIO DA MARINHA  
31903 - FUNDO DE ESTUDOS DO MAR

NCZ\$ 1.000,00

## PROGRAMA DE TRABALHO

RECURSOS DE TODAS AS FONTES E TRANSFERENCIAS

ESPECIFICAÇÃO	E S F.	I / C	TOTAL	PESSOAL E ENC. SOCIAIS	JUROS E ENC. DA DIVIDA	OUTRAS DESP. CORRENTES	INVESTIMENTOS	INVERSÕES FINANCEIRAS	AMORTIZAÇÃO DA DIVIDA	OUTRAS DESP. DE CAPITAL
GEOFISICA E OCEANOGRAFIA										
TOTAL FISCAL			3.341	2.813		324	204			



MINISTERIO DAS MINAS E ENERGIA

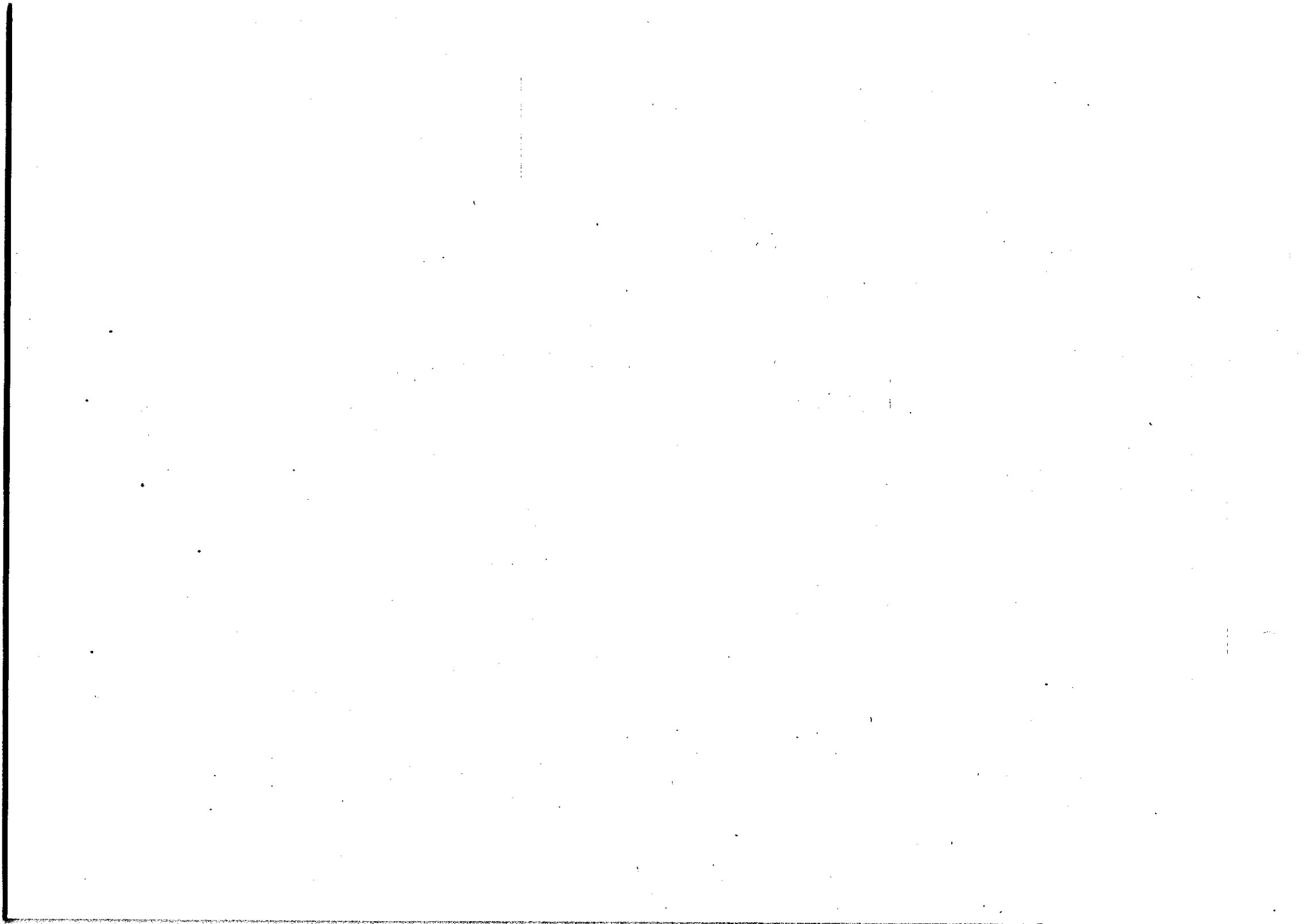



32000 - MINISTERIO DAS MINAS E ENERGIA  
32101 - MINISTERIO DAS MINAS E ENERGIA

NCZS 1.000,00

## PROGRAMA DE TRABALHO

RECURSOS DE TODAS AS FONTES E TRANSFERENCIAS

ESPECIFICAÇÃO	E S T.	I / C	TOTAL	PESSOAL E ENC. SOCIAIS	JUROS E ENC. DA DIVIDA	OUTRAS DESP. CORRENTES	INVESTIMENTOS	INVERSÕES FINANCEIRAS	AMORTIZAÇÃO DA DIVIDA	OUTRAS DESP. DE CAPITAL
NIVEL SETORIAL.										
09.008.0032.2006.0003 ADMINISTRAÇÃO FINANCEIRA E CONTABILIDADE	F	I	9.227	8.669		658				
09.008.0032.2006.0004 AUDITORIA	F	I	1.381	657		824				
DIVIDA EXTERNA										
09.008.0034.2027 AMORTIZAÇÃO E ENCARGOS DE FINANCIAMENTO			914.821		489.659				425.262	
CUMPRIR CLAUSULAS CONTRATUAIS DE PAGAMENTO, DE AMORTIZAÇÃO, JUROS, COMISSÕES E OUTRAS DESPESAS DECORRENTES DE EMPRESTIMOS INTERNOS E/OU EXTERNOS.										
09.008.0034.2027.0001 AMORTIZAÇÃO E ENCARGOS DE FINANCIAMENTO	F	I	728.785		303.523				425.262	
09.008.0034.2027.5001 AMORTIZAÇÃO E ENCARGOS DE FINANCIAMENTO	F	C	186.036		186.036					
PLANEJAMENTO GOVERNAMENTAL										
PLANEJAMENTO E ORÇAMENTAÇÃO										
09.009.0040.2009 COORDENAÇÃO DO PLANEJAMENTO			69.545	33.615		35.930				
ASSISTIR AO MINISTRO DE ESTADO NA CONCEPÇÃO DE DIRETRIZES POLITICAS, E COORDENAR A ELABORAÇÃO E AVALIAÇÃO DOS PLANOS E PROGRAMAS DESENVOLVIDOS PELOS ORÇÃOS DIRETAMENTE SUBORDINADOS E/OU SUPERVISIONADOS PELO MINISTERIO.										
09.009.0040.2009.0001 COORDENAÇÃO DO PLANEJAMENTO	F	I	69.545	33.615		35.930				
SERVIÇOS DE INFORMAÇÕES										
SERVIÇOS DE INFORMAÇÃO E CONTRA-INFORMAÇÃO										
09.029.0169.2235 ASSESSORAMENTO RELACIONADO A DEFESA NACIONAL			4.222	4.002		220				
PRESTAR ASSESSORIA DIRETA E IMEDIATA AO MINISTRO DE ESTADO, PARA A FORMULAÇÃO E EXECUÇÃO DA POLITICA DE DEFESA NACIONAL, MOBILIZAÇÃO, INFORMAÇÕES E CONTRA-INFORMAÇÕES.										
09.029.0169.2235.0001 ASSESSORAMENTO RELACIONADO A DEFESA NACIONAL	F	I	4.222	4.002		220				
ENERGIA ELETRICA										
ADMINISTRAÇÃO GERAL										
09.051.0021.1291 CONSERVAÇÃO DE ENERGIA ELETRICA			1.171.876				1.171.876			
REDUZIR O CONSUMO DE ENERGIA ELETRICA NO PAIS, ATRAVES DE MEDIDAS DE CONSERVAÇÃO A NIVEL DE USO FINAL E MEDIANTE MELHORIA DA EFICIENCIA DE EQUIPAMENTOS E PROCESSOS, EM APOIO A PROGRAMAÇÃO DA ELETROBRAS.										
- PROJETO DESENVOLVIDO (PROJ) = 4										
09.051.0021.1291.0001 CONSERVAÇÃO DE ENERGIA ELETRICA - PROJETO DESENVOLVIDO (PROJ) = 4	F	I	9.287				9.287			
IRRIGAÇÃO										
09.051.0077.1298 REALOCAÇÃO DA POPULAÇÃO ATINGIDA PELO RESERVATORIO DE			15.759				15.759			



32000 - MINISTERIO DAS MINAS E ENERGIA  
32101 - MINISTERIO DAS MINAS E ENERGIA

NCZ\$ 1.000,00

## PROGRAMA DE TRABALHO

RECURSOS DE TODAS AS FONTES E TRANSFERENCIAS

ESPECIFICAÇÃO	E S F.	I / C	TOTAL	PESSOAL E ENC. SOCIAIS	JUROS E ENC. DA DIVIDA	OUTRAS DESP. CORRENTES	INVESTIMENTOS	INVERSOES FINANCEIRAS	AMORTIZAÇÃO DA DIVIDA	OUTRAS DESP. DE CAPITAL
FORMAÇÃO DO LAGO DA BARRAGEM DE TUCURUI - PA. - ESTRADA VICINAL IMPLANTADA (KM) * 137										
09.051.0534.1299.0001 REALOCAÇÃO DA POPULAÇÃO ATINGIDA PELO RESERVATORIO DE TUCURUI - ESTRADA VICINAL IMPLANTADA (KM) * 137	F	I	9.287				9.287			
RECURSOS MINERAIS			124.280				124.280			
PROSPECÇÃO E AVALIAÇÃO DE JAZIDAS			124.280				124.280			
09.053.0289.1292 PESQUISA GEOLOGICO-ECONOMICA NA RESERVA NACIONAL DE COBRE E SEUS ASSOCIADOS			27.942				27.942			
REALIZAR TRABALHOS DE PROSPECÇÃO E AVALIAÇÃO GEOLOGICO-ECONOMICA DE JAZIDAS MINERAIS NA RESERVA NACIONAL DE COBRE E SEUS ASSOCIADOS, LOCALIZADAS NO NORTE DO ESTADO DO PARA E NO SUL DO AMAPA, VISANDO CONHECER SEU EFETIVO POTENCIAL E FOMENTAR SEU APROVEITAMENTO ECONOMICO, SOB A RESPONSABILIDADE DA COMPANHIA DE PESQUISA DE RECURSOS MINERAIS-CPRM, DE CONFORMIDADE COM O DEC. NR.89.404, DE 24.02.84. - PROJETO DE PESQUISA (PROJETO) * 8										
09.053.0289.1292.0001 PESQUISA GEOLOGICO-ECONOMICA NA RESERVA NACIONAL DE COBRE E SEUS ASSOCIADOS - PROJETO DE PESQUISA (PROJETO) * 8	F	I	27.942				27.942			
09.053.0289.2475 PESQUISA E AVALIAÇÃO DE DEPOSITOS DE SUBSTANCIAS MINERAIS			96.338				96.338			
PROMOVER A AVALIAÇÃO DE JAZIDAS DE SUBSTANCIAS MINERAIS, VISANDO AUMENTAR A OFERTA NACIONAL DE INSUMOS MINERAIS, PARTICULARMENTE DAQUELES QUE MOSTREM BOAS PERSPECTIVAS DE EXPORTAÇÃO E/OU QUE SUBSTITUAM IMPORTAÇÕES DE MINERAIS ESTRATEGICOS DE QUE O PAIS E CARENTE, SOB A RESPONSABILIDADE DA COMPANHIA DE PESQUISA DE RECURSOS MINERAIS - CPRM. - PROJETO DE PESQUISA (PROJETO) * 62										
09.053.0289.2475.0001 PESQUISA E AVALIAÇÃO DE DEPOSITOS DE METAIS PRECIOSOS - PROJETO DE PESQUISA (PROJETO) * 19	F	I	31.424				31.424			
09.053.0289.2475.0002 PESQUISA E AVALIAÇÃO DE DEPOSITOS DE METAIS FERROSOS - PROJETO DE PESQUISA (PROJETO) * 2	F	I	2.211				2.211			
09.053.0289.2475.0003 PESQUISA E AVALIAÇÃO DE DEPOSITOS DE METAIS NÃO FERROSOS - PROJETO DE PESQUISA (PROJETO) * 7	F	I	4.096				4.096			
09.053.0289.2475.0004 PESQUISA E AVALIAÇÃO DE DEPOSITOS DE METAIS ESPECIAIS - PROJETO DE PESQUISA (PROJETO) * 5	F	I	7.949				7.949			
09.053.0289.2475.0005 PESQUISA E AVALIAÇÃO DE DEPOSITOS DE DIAMANTES - PROJETO DE PESQUISA (PROJETO) * 1	F	I	2.183				2.183			
09.053.0289.2475.0006 PESQUISA E AVALIAÇÃO DE DEPOSITOS DE MINERAIS INDUSTRIAIS - PROJETO DE PESQUISA (PROJETO) * 4	F	I	4.366				4.366			
09.053.0289.2475.5001 PESQUISA E AVALIAÇÃO DE DEPOSITOS DE METAIS PRECIOSOS - PROJETO DE PESQUISA (PROJETO) * 16	F	C	22.055				22.055			
09.053.0289.2475.5004 PESQUISA E AVALIAÇÃO DE DEPOSITOS DE METAIS ESPECIAIS	F	C	22.055				22.055			



32000 - MINISTERIO DAS MINAS E ENERGIA  
32101 - MINISTERIO DAS MINAS E ENERGIA

NCZ\$ 1.000,00

## PROGRAMA DE TRABALHO

RECURSOS DE TODAS AS FONTES E TRANSFERENCIAS

ESPECIFICAÇÃO	E S F.	I / C	TOTAL	PESSOAL E ENC. SOCIAIS	JUROS E ENC. DA DIVIDA	OUTRAS DESP. CORRENTES	INVESTIMENTOS	INVERSÕES FINANCEIRAS	AMORTIZAÇÃO DA DIVIDA	OUTRAS DESP. DE CAPITAL
- PROJETO DE PESQUISA (PROJETO) = 8										
PROTEÇÃO AO TRABALHADOR			15.766	761		15.005				
CRECHE			761	761						
09.078.0185.2033 AUXILIO CRECHE			761	761						
ASSEGURAR A EDUCAÇÃO SOB REGIME DE CRECHE AOS FILHOS DE SERVIDORES. - CRIANÇA ATENDIDA EM CRECHE (CRIANÇA) = 330										
09.078.0185.2033.0003 CRECHE CONTRATADA - CRIANÇA ATENDIDA EM CRECHE (CRIANÇA) = 330	F	I	761	761						
ASSISTENCIA MEDICA E SANITARIA			3.714			3.714				
09.078.0428.2004 ASSISTENCIA MEDICA E ODONTOLOGICA A SERVIDORES			3.714			3.714				
ASSEGURAR A SAUDE FISICA E MENTAL DOS SERVIDORES E SEUS DEPENDENTES, EM CARATER COMPLEMENTAR. - SERVIDOR ASSISTIDO (PESSOA) = 1.100										
09.078.0428.2004.0003 ASSISTENCIA MEDICA A SERVIDORES - SERVIDOR ASSISTIDO (PESSOA) = 700	F	I	3.575			3.575				
09.078.0428.2004.0004 ASSISTENCIA ODONTOLOGICA A SERVIDORES - SERVIDOR ASSISTIDO (PESSOA) = 400	F	I	139			139				
AUXILIO REFEIÇÃO			1.587			1.587				
09.078.0471.2274 CONCESSÃO DE AUXILIO REFEIÇÃO			1.587			1.587				
PROPORCIONAR AO TRABALHADOR EM SEU LOCAL DE TRABALHO, UMA DIETA PROTEICO-CALORICA DIARIA CAPAZ DE LHE ASSEGURAR BOM ESTADO DE SAUDE FISICA E MENTAL. - SERVIDOR ATENDIDO (PESSOA) = 1.100										
09.078.0471.2274.0003 CONTRATAÇÃO DE REFEIÇÃO INDUSTRIAL - SERVIDOR ATENDIDO (PESSOA) = 1.100	F	I	1.587			1.587				
VALE TRANSPORTE			9.704			9.704				
09.078.0472.2110 CONCESSÃO DE VALE TRANSPORTE			9.704			9.704				
PROPORCIONAR TRANSPORTE COLETIVO SUBSIDIADO AO TRABALHADOR. - SERVIDOR ATENDIDO (PESSOA) = 1.100										
09.078.0472.2110.0003 TRANSPORTE CONTRATADO - SERVIDOR ATENDIDO (PESSOA) = 1.100	F	I	9.704			9.704				
<b>TOTAL FISCAL</b>			<b>2.433.643</b>	<b>116.078</b>	<b>469.559</b>	<b>226.224</b>	<b>1.176.520</b>		<b>425.262</b>	

32000 - MINISTERIO DAS MINAS E ENERGIA  
32102 - CONSELHO NACIONAL DO PETROLEO

NCZ\$ 1.000,00

## PROGRAMA DE TRABALHO

RECURSOS DE TODAS AS FONTES E TRANSFERENCIAS

ESPECIFICAÇÃO	E S F.	I / C	TOTAL	PESSOAL E ENC. SOCIAIS	JUROS E ENC. DA DIVIDA	OUTRAS DESP. CORRENTES	INVESTIMENTOS	INVERSÕES FINANCEIRAS	AMORTIZAÇÃO DA DIVIDA	OUTRAS DESP. DE CAPITAL
ENERGIA E RECURSOS MINERAIS			122.662	89.023		32.711	928			
PETROLEO			120.354	88.365		31.061	928			
ADMINISTRAÇÃO GERAL			118.647	88.365		29.354	928			
09.052.0021.2008 COORDENAÇÃO E MANUTENÇÃO DOS SERVIÇOS ADMINISTRATIVOS			114.654	88.365		25.361	928			
PROMOVER O APERFEIÇOAMENTO DO SISTEMA, ATRAVES DA COORDENAÇÃO, SUPERVISÃO E CONTROLE, ALEM DE PRESTAR APOIO LOGISTICO AS ATIVIDADES FINIS.										
09.052.0021.2008.0011 COORDENAÇÃO E MANUTENÇÃO DOS SERVIÇOS ADMINISTRATIVOS	F	I	91.680	88.365		3.315				
09.052.0021.2008.5011 COORDENAÇÃO E MANUTENÇÃO DOS SERVIÇOS ADMINISTRATIVOS	F	C	22.974			22.046	928			
09.062.0021.2479 FISCALIZAÇÃO E CONTROLE DE COMBUSTIVEIS			3.993			3.993				
ESTABELECEER MECANISMOS DE CONTROLE E FISCALIZAÇÃO DA DISTRIBUIÇÃO E COMERCIALIZAÇÃO DE COMBUSTIVEIS, VISANDO O ABASTECIMENTO NACIONAL DE DERIVADOS DE PETROLEO, DOS COMBUSTIVEIS MINERAIS SOLIDOS E DO ALCOOL CARBURANTE. - FISCALIZAÇÃO DE EMPRESA (EMPRESA) = 25.170										
09.052.0021.2479.0001 FISCALIZAÇÃO E CONTROLE DE COMBUSTIVEIS - FISCALIZAÇÃO DE EMPRESA (EMPRESA) = 25.170	F	I	3.993			3.993				
INFORMATICA			1.707			1.707				
09.052.0024.2016 SISTEMA DE PROCESSAMENTO DE DADOS			1.707			1,707				
PROPORCIONAR AOS DIFERENTES SETORES DO ORGÃO, RECURSO COMPUTACIONAL CAPAZ DE APOIAR EFICAZMENTE O TRABALHO DE ANÁLISE, PROCESSAMENTO, ACOMPANHAMENTO E AVALIAÇÃO DAS AÇÕES NECESSARIAS A VIABILIZAÇÃO DAS ATIVIDADES FINIS DO SETOR. - SISTEMA IMPLANTADO (UNID) = 150										
09.052.0024.2016.0020 SISTEMA DE PROCESSAMENTO DE DADOS - SISTEMA IMPLANTADO (UNID) = 150	F	I	1.707			1.707				
PROTEÇÃO AO TRABALHADOR			2.308	658		1.650				
CRECHE			241	241						
09.078.0185.2033 AUXILIO CRECHE			241	241						
ASSEGURAR A EDUCAÇÃO SOB REGIME DE CRECHE AOS FILHOS DE SERVIDORES. - CRIANÇA ATENDIDA EM CRECHE (CRIANÇA) = 128										
09.078.0185.2033.0003 CRECHE CONTRATADA - CRIANÇA ATENDIDA EM CRECHE (CRIANÇA) = 128	F	I	241	241						
ASSISTENCIA MEDICA E SANITARIA			277			277				
09.078.0428.2004 ASSISTENCIA MEDICA E ODONTOLOGICA A SERVIDORES			277			277				
ASSEGURAR A SAUDE FISICA E MENTAL DOS SERVIDORES E SEUS DEPENDENTES, EM CARATER COMPLEMENTAR. - SERVIDOR ASSISTIDO (PESSOA) = 1.132										
09.078.0428.2004.0003 ASSISTENCIA MEDICA A SERVIDORES	F	I	250			250				



32000 - MINISTERIO DAS MINAS E ENERGIA  
32103 - DEPARTAMENTO NACIONAL DE AGUAS E ENERGIA ELETRICA

NCZ\$ 1.000,00

## PROGRAMA DE TRABALHO

RECURSOS DE TODAS AS FONTES E TRANSFERENCIAS

ESPECIFICAÇÃO	E S F.	I / C	T O T A L	PESSOAL E ENC. SOCIAIS	JUROS E ENC. DA DIVIDA	OUTRAS DESP. CORRENTES	INVESTIMENTOS	INVERSÕES FINANCEIRAS	AMORTIZAÇÃO DA DIVIDA	OUTRAS DESP. DE CAPITAL
09.054.0021.2008.0011 COORDENAÇÃO E MANUTENÇÃO DOS SERVIÇOS ADMINISTRATIVOS	F	I	79.049	58.268		20.781				
09.054.0021.2008.0084 MANUTENÇÃO DA REDE HIDROMETEOROLOGICA NACIONAL	F	I	9.287			9.287				
09.054.0021.2008.5011 COORDENAÇÃO E MANUTENÇÃO DOS SERVIÇOS ADMINISTRATIVOS	F	C	928				928			
09.054.0021.2008.5084 MANUTENÇÃO DA REDE HIDROMETEOROLOGICA NACIONAL - POSTO DE AFERIÇÃO (POSTO) = 1,370	F	C	88.207			88.207				
ASSISTENCIA MEDICA E SANITARIA			1.002			1.002				
09.054.0428.2004 ASSISTENCIA MEDICA E ODONTOLOGICA A SERVIDORES ASSEGURAR A SAUDE FISICA E MENTAL DOS SERVIDORES E SEUS DEPENDENTES, EM CARATER COMPLEMENTAR.			1.002			1,002				
09.054.0428.2004.0003 ASSISTENCIA MEDICA A SERVIDORES	F	I	1.002			1,002				
PROTEÇÃO AO TRABALHADOR			7.382	3.305		4.077				
CRECHE			1.876	1.876						
09.078.0185.2033 AUXILIO CRECHE ASSEGURAR A EDUCACAO SOB REGIME DE CRECHE AOS FILHOS DE SERVIDORES - CRIANCA ATENDIDA EM CRECHE (CRIANCA) = 40			1.876	1.876						
09.078.0185.2033.0001 AUXILIO FINANCEIRO PARA CRECHE - CRIANCA ATENDIDA EM CRECHE (CRIANCA) = 40	F	I	1.876	1.876						
AUXILIO REFEIÇÃO			965	965						
09.078.0471.2274 CONCESSÃO DE AUXILIO REFEIÇÃO PROPORCIONAR AO TRABALHADOR EM SEU LOCAL DE TRABALHO, UMA DIETA PROTEICO-CALORICA DIARIA CAPAZ DE LHE ASSEGURAR BOM ESTADO DE SAUDE FISICA E MENTAL. - SERVIDOR ATENDIDO (PESSOA) = 210			965	965						
09.078.0471.2274.0001 VALE REFEIÇÃO - SERVIDOR ATENDIDO (PESSOA) = 210	F	I	965	965						
VALE TRANSPORTE			4.541	464		4.077				
09.078.0472.2110 CONCESSÃO DE VALE TRANSPORTE PROPORCIONAR TRANSPORTE COLETIVO SUBSIDIADO AO TRABALHADOR. - SERVIDOR ATENDIDO (PESSOA) = 268			4.541	464		4.077				
09.078.0472.2110.0001 AUXILIO VALE TRANSPORTE - SERVIDOR ATENDIDO (PESSOA) = 26	F	I	464	464						
09.078.0472.2110.0003 TRANSPORTE CONTRATADO	F	I	4.077			4.077				

32000 - MINISTERIO DAS MINAS E ENERGIA  
32103 - DEPARTAMENTO NACIONAL DE AGUAS E ENERGIA ELETRICA

NCZ\$ 1.000,00

## PROGRAMA DE TRABALHO

RECURSOS DE TODAS AS FONTES E TRANSFERENCIAS

ESPECIFICAÇÃO	E S F.	I / C	TOTAL	PESSOAL E ENC. SOCIAIS	JUROS E ENC. DA DIVIDA	OUTRAS DESP. CORRENTES	INVESTIMENTOS	INVERSÕES FINANCEIRAS	AMORTIZAÇÃO DA DIVIDA	OUTRAS DESP. DE CAPITAL
- SERVIDOR ATENDIDO (PESSOA) = 240										
TOTAL FISCAL			185.855	61.573		123.354	928			

32000 - MINISTERIO DAS MINAS E ENERGIA  
32104 - DEPARTAMENTO NACIONAL DA PRODUÇÃO MINERAL

NCZ\$ 1.000,00

## PROGRAMA DE TRABALHO

RECURSOS DE TODAS AS FONTES E TRANSFERENCIAS

ESPECIFICAÇÃO	E S F.	I / C	TOTAL	PESSOAL E ENC. SOCIAIS	JUROS E ENC. DA DIVIDA	OUTRAS DESP. CORRENTES	INVESTIMENTOS	INVERSÕES FINANCEIRAS	AMORTIZAÇÃO DA DIVIDA	OUTRAS DESP. DE CAPITAL
ENERGIA E RECURSOS MINERAIS										
ADMINISTRAÇÃO FINANCEIRA			624.796	206.828	871	414.444	928		1.727	
DIVIDA EXTERNA			2.898		871				1.727	
09.008.0034.2027			2.898		871				1.727	
AMORTIZAÇÃO E ENCARGOS DE FINANCIAMENTO			2.898		871				1.727	
CUMPRIR CLAUSULAS CONTRATUAIS DE PAGAMENTO, DE AMORTIZAÇÃO, JUROS, COMISSÕES E OUTRAS DESPESAS DECORRENTES DE EMPRESTIMOS INTERNOS E/OU EXTERNOS.										
09.008.0034.2027.0001	F	I	2.265		538					
AMORTIZAÇÃO E ENCARGOS DE FINANCIAMENTO									1.727	
09.008.0034.2027.5001	F	C	333		333					
AMORTIZAÇÃO E ENCARGOS DE FINANCIAMENTO										
RECURSOS MINERAIS										
ADMINISTRAÇÃO GERAL			610.981	205.277		404.776	928			
09.053.0021.2008			260.158	205.277		53.953	928			
COORDENAÇÃO E MANUTENÇÃO DOS SERVIÇOS ADMINISTRATIVOS			260.158	205.277		53.953	928			
PROMOVER O APERFEIÇOAMENTO DO SISTEMA, ATRAVES DA COORDENAÇÃO, SUPERVISÃO E CONTROLE, ALEM DE PRESTAR APOIO LOGISTICO AS ATIVIDADES FINIS.										
09.053.0021.2008.0078	F	I	231.787	195.609		36.178				
ADMINISTRAÇÃO E MANUTENÇÃO										
09.053.0021.2008.0079	F	I	16.856	9.668		7.188				
FISCALIZAÇÃO E CONTROLE DE EMPREENDIMENTOS MINERARIOS										
09.053.0021.2008.5078	F	C	11.515			10.587	928			
ADMINISTRAÇÃO E MANUTENÇÃO										
DOCUMENTAÇÃO E BIBLIOGRAFIA										
09.053.0022.2019			1.058			1,058				
SERVIÇOS DE DOCUMENTAÇÃO E COMUNICAÇÕES			1,058			1,058				
GUARDAR, CONSERVAR E DISTRIBUIR DOCUMENTOS, PUBLICAÇÕES, PERIODICOS, IMPRESSOS E LIVROS.										
- DIVULGAÇÃO E PUBLICAÇÃO REALIZADA (UNIDADE) = 1.500										
- EXEMPLAR DIVULGADO (EXEMPLAR) = 80.000										
- ESTUDO E DIAGNOSTICO (UNID) = 2.500										
- ESTUDO ELABORADO (ESTUDO) = 1.000										
09.053.0022.2019.0002	F	I	1,058			1,058				

32000 - MINISTERIO DAS MINAS E ENERGIA  
32104 - DEPARTAMENTO NACIONAL DA PRODUÇÃO MINERAL

NCZ\$ 1.000,00

## PROGRAMA DE TRABALHO

RECURSOS DE TODAS AS FONTES E TRANSFERENCIAS

ESPECIFICAÇÃO	E S F.	I / C	TOTAL	PESSOAL E ENC. SOCIAIS	JUROS E ENC. DA DÍVIDA	OUTRAS DESP. CORRENTES	INVESTIMENTOS	INVERSÕES FINANCEIRAS	AMORTIZAÇÃO DA DÍVIDA	OUTRAS DESP. DE CAPITAL
PUBLICAÇÕES TÉCNICAS - DIVULGAÇÃO E PUBLICAÇÃO REALIZADA (UNIDADE) * 1.500 - EXEMPLAR DIVULGADO (EXEMPLAR) * 80.000 - ESTUDO E DIAGNOSTICO (UNID) * 2.500 - ESTUDO ELABORADO (ESTUDO) * 1.000										
INFORMATICA			24.273			24.273				
09.053.0024.2016 SISTEMA DE PROCESSAMENTO DE DADOS			24.273			24.273				
PROPORCIONAR AOS DIFERENTES SETORES DO ORGÃO, RECURSO COMPUTACIONAL CAPAZ DE APOIAR EFICAZMENTE O TRABALHO DE ANÁLISE, PROCESSAMENTO, ACOMPANHAMENTO E AVALIAÇÃO DAS AÇÕES NECESSARIAS A VIABILIZAÇÃO DAS ATIVIDADES FINIS DO SETOR. * SISTEMA IMPLANTADO (UNID) * 65										
09.053.0024.2016.0020 SISTEMA DE PROCESSAMENTO DE DADOS - SISTEMA IMPLANTADO (UNID) * 65	F	I	24.273			24.273				
INFORMAÇÕES GEOGRAFICAS E ESTATISTICAS			66.016			66.016				
09.053.0044.1293 MAPAS PARA AREA DO GRANDE CARAJAS			66.016			66.016				
DOTAR A REGIÃO DO GRANDE CARAJAS (840.000KM2) DE BASES CARTOGRAFICAS NECESSARIAS AO PLANEJAMENTO INTEGRADO, EVITANDO-SE A OCUPAÇÃO DESORDENADA E PROPORCIONANDO O APROVEITAMENTO RACIONAL DO SOLO E DOS BENS MINERAIS, COM A PRESERVAÇÃO DO MEIO AMBIENTE. - MAPA TEMATICO ELABORADO (UNIDADE) * 12 - FOTOINTERPRETAÇÃO (KM2) * 84.000										
09.053.0044.1293.0001 LEVANTAMENTO GEOLOGICO-GEOQUIMICO E GEOFISICO - MAPA TEMATICO ELABORADO (UNIDADE) * 10 - FOTOINTERPRETAÇÃO (KM2) * 84.000	F	I	61.270			61.270				
09.053.0044.1293.0002 INTEGRAÇÃO DE DADOS MULTIDISCIPLINARES GEOCIENFICOS - MAPA TEMATICO ELABORADO (UNIDADE) * 2	F	I	4.746			4.746				
ESTUDOS E PESQUISAS ECONOMICO-SOCIAIS			3.407			3.407				
09.053.0045.2481 ESTUDOS ECONOMICO-MINERAIS			3.407			3.407				
CONHECER MELHOR O PERFIL DAS EMPRESAS DE MINERAÇÃO, OS ASPECTOS TRIBUTARIOS, OS INDICADORES DE PREÇOS, OS INCENTIVOS CONCEDIDOS, OS INVESTIMENTOS REALIZADOS E O COMERCIO PRATICADO, COMO FONTE DE ANÁLISE PARA DECISÕES E DIVULGAÇÃO AO PUBLICO INTERESSADO. - ESTUDO E DIAGNOSTICO (UNID) * 10 - ESTUDO, PESQUISA E LEVANT. REALIZADO (UNIDADE) * 17.000										
09.053.0045.2481.0001 IDENTIFICAÇÃO DO PERFIL DAS EMPRESAS DE MINERAÇÃO - ESTUDO, PESQUISA E LEVANT. REALIZADO (UNIDADE) * 2.000	F	I	352			352				
09.053.0045.2481.0002 CONSULTORIA E ASSESSORIA ECONOMICA - ESTUDO E DIAGNOSTICO (UNID) * 10	F	I	854			854				
09.053.0045.2481.0003 LEVANTAMENTOS E ANÁLISE DOS INVESTIMENTOS EM PESQUISA MINERAL - ESTUDO, PESQUISA E LEVANT. REALIZADO (UNIDADE) * 5.000	F	I	436			436				
09.053.0045.2481.5001 IDENTIFICAÇÃO DO PERFIL DAS EMPRESAS DE MINERAÇÃO - ESTUDO, PESQUISA E LEVANT. REALIZADO (UNIDADE) * 10.000	F	C	1.765			1.765				

32000 - MINISTERIO DAS MINAS E ENERGIA  
32104 - DEPARTAMENTO NACIONAL DA PRODUÇÃO MINERAL

NCZ\$ 1.000,00

## PROGRAMA DE TRABALHO

RECURSOS DE TODAS AS FONTES E TRANSFERENCIAS

ESPECIFICAÇÃO	E S F.	I / C	TOTAL	PESSOAL E ENC. SOCIAIS	JUROS E ENC. DA DIVIDA	OUTRAS DESP. CORRENTES	INVESTIMENTOS	INVERSÕES FINANCEIRAS	AMORTIZAÇÃO DA DIVIDA	OUTRAS DESP. DE CAPITAL
PESQUISA APLICADA			2.033			2.033				
09.053.0055.2480 DESENVOLVIMENTO DE PESQUISA EM TECNOLOGIA MINERAL			2.033			2.033				
DESENVOLVER TECNOLOGIAS ALTERNATIVAS, NOVAS OU ADAPTADAS, QUE PERMITAM O APROVEITAMENTO DE RECURSOS NÃO UTILIZADOS E A OTIMIZAÇÃO DOS PROCESSOS EM USO. - PESQUISA DESENVOLVIDA (PESQUISA) = 21										
09.053.0055.2480.0001 PESQUISA TECNOLÓGICA DO DURO	F	I	1.058			1.058				
- PESQUISA DESENVOLVIDA (PESQUISA) = 5										
09.053.0055.2480.0002 PESQUISA TECNOLÓGICA DE REJEITOS E FINOS DE USINA	F	I	975			975				
- PESQUISA DESENVOLVIDA (PESQUISA) = 16										
TREINAMENTO DE RECURSOS HUMANOS			9.259			9.259				
09.053.0217.2007 CAPACITAÇÃO DE RECURSOS HUMANOS			9.259			9.259				
PROMOVER DE FORMA INTEGRADA A QUALIFICAÇÃO DE PESSOAL EM TODOS OS NÍVEIS DE GRADUAÇÃO E SERVIÇOS DE MODO QUE SE OBTENHA MELHORES CONDIÇÕES DE TRABALHO E MAIS ALTOS ÍNDICES DE PRODUTIVIDADE. - TREINAMENTO DE TÉCNICO (PESSOA) = 380										
09.053.0217.2007.0001 ESPECIALIZAÇÃO E APERFEIÇOAMENTO	F	I	9.259			9.259				
- TREINAMENTO DE TÉCNICO (PESSOA) = 380										
PROSPECÇÃO E AVALIAÇÃO DE JAZIDAS			226.141			226.141				
09.053.0289.2477 LEVANTAMENTO GEOLÓGICO SISTEMÁTICO DO BRASIL			186.377			186.377				
DOTAR O PAÍS DE CONHECIMENTO GEOLÓGICO BÁSICO P/D PLANEJAMENTO INTEGRADO DOS SETORES DE INFRA-ESTRUTURA E PRODUÇÃO, IDENTIFICANDO NOVOS JAZIMENTOS MINERAIS NECESSÁRIOS A AUTOSUFICIÊNCIA E AO AUMENTO DAS EXPORTAÇÕES. - MAPA TEMÁTICO ELABORADO (UNIDADE) = 122										
09.053.0289.2477.0001 EDIÇÃO DE MAPAS, TEXTOS DE GEOCIÊNCIAS E CARTAS DE SÍNTESE	F	I	5.294			5.294				
- MAPA TEMÁTICO ELABORADO (UNIDADE) = 2										
09.053.0289.2477.0003 MAPEAMENTO GEOLÓGICO - GEOQUÍMICO NAS ESCALAS DE 1:250.000 (AM) E 1:100.000 (RESTANTE DO PAÍS)	F	I	10.587			10.587				
09.053.0289.2477.0004 LEVANTAMENTO AEROGEOFÍSICO NA AMAZÔNIA, REGIÕES DE JUREMA - TELES PIRES E NORDESTE DO AMAZONAS	F	I	10.587			10.587				
09.053.0289.2477.0005 MAPEAMENTO GEOLÓGICO EM 1:50.000 EM ÁREAS METROPOLITANAS E OUTRAS ESPECIAIS	F	I	10.587			10.587				
09.053.0289.2477.0006 ELABORAÇÃO DE CARTAS DE PRECISÃO DE RECURSOS MINERAIS	F	I	10.587			10.587				
09.053.0289.2477.0007 AVALIAÇÃO DE DEPOSITOS MINERAIS	F	I	10.587			10.587				
09.053.0289.2477.5001 EDIÇÃO DE MAPAS, TEXTOS DE GEOCIÊNCIAS E CARTAS DE SÍNTESE	F	C	88.218			88.218				
- MAPA TEMÁTICO ELABORADO (UNIDADE) = 120										
09.053.0289.2477.5003 MAPEAMENTO GEOLÓGICO - GEOQUÍMICO NAS ESCALAS DE 1:250.000 (AM) E 1:100.000 (RESTANTE DO PAÍS)	F	C	7.986			7.986				

32000 - MINISTERIO DAS MINAS E ENERGIA  
32104 - DEPARTAMENTO NACIONAL DA PRODUÇÃO MINERAL

NCZ\$ 1.000,00

PROGRAMA DE TRABALHO		RECURSOS DE TODAS AS FONTES E TRANSFERENCIAS								
ESPECIFICAÇÃO	E S F.	I / C	TOTAL	PESSOAL E ENC. SOCIAIS	JUROS E ENC. DA DIVIDA	OUTRAS DESP. CORRENTES	INVESTIMENTOS	INVERSOES FINANCEIRAS	AMORTIZAÇÃO DA DIVIDA	OUTRAS DESP. DE CAPITAL
09.053.0289.2477.5004 LEVANTAMENTO AEROGEOFISICO NA AMAZONIA, REGIÕES DE JUREMA - TELES PIRES E NORDESTE DO AMAZONAS	F	C	7.986			7.986				
09.053.0289.2477.5005 MAPEAMENTO GEOLOGICO EM 1:50.000 EM AREAS METROPOLITANAS E OUTRAS ESPECIAIS	F	C	7.986			7.986				
09.053.0289.2477.5006 ELABORAÇÃO DE CARTAS DE PRECISÃO DE RECURSOS MINERAIS	F	C	7.986			7.986				
09.053.0289.2477.5007 AVALIAÇÃO DE DEPOSITOS MINERAIS	F	C	7.986			7.986				
09.053.0289.2483 FISCALIZAÇÃO CONTROLE E AVALIAÇÃO DOS DEPOSITOS DE OURO E GEMAS DO PAIS			39.764			39.764				
DOTAR O PAIS DO CONHECIMENTO DE SUAS RESERVAS E ESTABELECEER MECANISMOS DE CONTROLE E FISCALIZAÇÃO DA EXPLORAÇÃO DOS DEPOSITOS, BEM COMO DA COMERCIALIZAÇÃO, VISANDO O AUMENTO DA PRODUÇÃO E A ELIMINAÇÃO DOS PROBLEMAS DE EVASÃO DE RECURSOS, ALEM DE PRESERVAR O MEIO AMBIENTE. - PRODUÇÃO E COMERCIALIZAÇÃO DE OURO CONTROLADO (T) = 160 - AREAS DE GARIMPO DELIMITADAS (HA) = 3.000.000 - ORIENTAÇÃO TECNICA AO GARIMPO (PESSOA) = 400.000 - PRODUÇÃO E COMERCIALIZAÇÃO GEMA CONTROLADA (CT) = 6.400.000										
09.053.0289.2483.0001 CONTROLE DA PRODUÇÃO E DA COMERCIALIZAÇÃO - PRODUÇÃO E COMERCIALIZAÇÃO DE OURO CONTROLADO (T) = 80 - PRODUÇÃO E COMERCIALIZAÇÃO GEMA CONTROLADA (CT) = 3.200.000	F	I	13.874			13.874				
09.053.0289.2483.0002 ORIENTAÇÃO TECNICA AO GARIMPEIRO E DELIMITAÇÃO DAS AREAS DE GARIMPO - AREAS DE GARIMPO DELIMITADAS (HA) = 3.000.000 - ORIENTAÇÃO TECNICA AO GARIMPO (PESSOA) = 400.000	F	I	21.479			21.479				
09.053.0289.2483.5001 CONTROLE DA PRODUÇÃO E DA COMERCIALIZAÇÃO - PRODUÇÃO E COMERCIALIZAÇÃO DE OURO CONTROLADO (T) = 80 - PRODUÇÃO E COMERCIALIZAÇÃO GEMA CONTROLADA (CT) = 3.200.000	F	C	4.411			4.411				
EXTRAÇÃO E BENEFICIAMENTO			5.701			5.701				
09.053.0290.2482 FISCALIZAÇÃO E CONTROLE DAS MINAS			5.701			5.701				
ORIENTAR AS MINERAÇÕES QUANTO A SEGURANÇA, SAUDE OCUPACIONAL E CONTROLE AMBIENTAL, BEM COMO OIFUNDIR O USO DE NOVAS TECNICAS QUE PERMITAM O AUMENTO DA PRODUTIVIDADE MINEIRA E A LAVRA NÃO PREDATORIA. - EMPRESA CONTROLADA (EMPRESA) = 105 - ESTUDO E DIAGNOSTICO (UNID) = 12										
09.053.0290.2482.0001 FISCALIZAÇÃO E CONTROLE DA MINERAÇÃO DO CARVÃO - EMPRESA CONTROLADA (EMPRESA) = 75	F	I	3.473			3.473				
09.053.0290.2482.0002 SEGURANÇA E CONTROLE AMBIENTAL NA MINERAÇÃO - EMPRESA CONTROLADA (EMPRESA) = 30	F	I	1.216			1.216				
09.053.0290.2482.0003 FISCALIZAÇÃO E CONTROLE DA PRODUÇÃO DE MATERIAL DE CONSTRUÇÃO - ESTUDO E DIAGNOSTICO (UNID) = 12	F	I	1.012			1.012				
LEVANTAMENTO GEOLOGICO			11.710			11.710				
09.053.0292.1294			3.872			3.872				



32000 - MINISTERIO DAS MINAS E ENERGIA  
32104 - DEPARTAMENTO NACIONAL DA PRODUÇÃO MINERAL

NCZ\$ 1.000,00

## PROGRAMA DE TRABALHO

RECURSOS DE TODAS AS FONTES E TRANSFERENCIAS

ESPECIFICAÇÃO	E S F.	I / C	TOTAL	PESSOAL E ENC. SOCIAIS	JUROS E ENC. DA DIVIDA	OUTRAS DESP. CORRENTES	INVESTIMENTOS	INVERSOES FINANCEIRAS	AMORTIZAÇÃO DA DIVIDA	OUTRAS DESP. DE CAPITAL
AVALIAÇÃO GEOLOGICA DOS RECURSOS MINERAIS E HIDRICOS										
DOTAR O PAIS DO CONHECIMENTO DOS SEUS DEPOSITOS MINERAIS E PROPICIAR A EXPLORAÇÃO RACIONAL DOS RECURSOS HIDRICOS SUBTERRANEOS.										
- MAPA TEMATICO ELABORADO (UNIDADE) = 22										
09.053.0292.1294.0001	F	I	343			343				
ELABORAÇÃO DE MAPAS E CARTAS DE PREVISÃO										
- MAPA TEMATICO ELABORADO (UNIDADE) = 12										
09.053.0292.1294.5001	F	C	3.529			3.529				
ELABORAÇÃO DE MAPAS E CARTAS DE PREVISÃO										
- MAPA TEMATICO ELABORADO (UNIDADE) = 10										
09.053.0292.2476			7.838			7.838				
MANUTENÇÃO DO CENTRO DE GEOFISICA APLICADA										
DESENVOLVER TECNOLOGIA NACIONAL DE PROSPECÇÃO DE BENS MINERAIS POR METODOS GEOFISICOS DE APLICAÇÃO ADAPTADA AS CONDIÇÕES DO PAIS.										
- DADOS GEOFISICOS (KM2) = 13.000										
09.053.0292.2476.0001	F	I	3.427			3.427				
INTERPRETAÇÃO DE DADOS GEOFISICOS TERRESTRES E AEREOS										
- DADOS GEOFISICOS (KM2) = 9.000										
09.053.0292.2476.5001	F	C	4.411			4.411				
INTERPRETAÇÃO DE DADOS GEOFISICOS TERRESTRES E AEREOS										
- DADOS GEOFISICOS (KM2) = 4.000										
COOPERAÇÃO INTERNACIONAL										
09.053.0411.2011			1.225			1.225				
COORDENAÇÃO DE ASSUNTOS INTERNACIONAIS										
COORDENAR, ACOMPANHAR E ANALISAR OS PROJETOS DE COOPERAÇÃO E ASSISTENCIA TECNICA.										
- COOPERAÇÃO TECNICA MANTIDA (ENTIDADE) = 3										
09.053.0411.2011.0005	F	I	1.225			1.225				
ACORDOS DE COOPERAÇÃO TECNICO-CIENTIFICA INTERNACIONAIS										
- COOPERAÇÃO TECNICA MANTIDA (ENTIDADE) = 3										
PROTEÇÃO AO TRABALHADOR										
CRECHE										
09.078.0185.2033			844	1.549		9.668				
AUXILIO CRECHE										
ASSEGURAR A EDUCAÇÃO SOB REGIME DE CRECHE AOS FILHOS DE SERVIDORES.										
- CRIANÇA ATENDIDA EM CRECHE (CRIANÇA) = 100										
09.078.0185.2033.0001	F	I	640	640						
AUXILIO FINANCEIRO PARA CRECHE										
- CRIANÇA ATENDIDA EM CRECHE (CRIANÇA) = 75										
09.078.0185.2033.0003	F	I	204	204						
CRECHE CONTRATADA										
- CRIANÇA ATENDIDA EM CRECHE (CRIANÇA) = 25										
ASSISTENCIA MEDICA E SANITARIA										
09.078.0428.2004			2.108			2.108				
ASSISTENCIA MEDICA E ODONTOLOGICA A SERVIDORES										
ASSEGURAR A SAUDE FISICA E MENTAL DOS SERVIDORES E SEUS DEPENDENTES, EM CARATER COMPLEMENTAR.										
09.078.0428.2004.0003	F	I	2.108			2.108				
ASSISTENCIA MEDICA A SERVIDORES										
AUXILIO REFEIÇÃO										
09.078.0471.2274			2.183			2.183				
			2.183			2.183				

32000 - MINISTERIO DAS MINAS E ENERGIA  
32104 - DEPARTAMENTO NACIONAL DA PRODUÇÃO MINERAL

NCZ\$ 1.000,00

## PROGRAMA DE TRABALHO

RECURSOS DE TODAS AS FONTES E TRANSFERENCIAS

ESPECIFICAÇÃO	E S F.	I / C	TOTAL	PESSOAL E ENC. SOCIAIS	JUROS E ENC. DA DIVIDA	OUTRAS DESP. CORRENTES	INVESTIMENTOS	INVERSÕES FINANCEIRAS	AMORTIZAÇÃO DA DIVIDA	OUTRAS DESP. DE CAPITAL
CONCESSÃO DE AUXILIO REFEIÇÃO										
PROPORCIONAR AO TRABALHADOR EM SEU LOCAL DE TRABALHO, UMA DIETA PROTEICO-CALORICA DIARIA CAPAZ DE LHE ASSEGURAR BOM ESTADO DE SAUDE FISICA E MENTAL. - SERVIDOR ATENDIDO (PESSOA) = 150										
09.078.0471.2274.0003 CONTRATAÇÃO DE REFEIÇÃO INDUSTRIAL - SERVIDOR ATENDIDO (PESSOA) = 160	F	I	2.183			2.183				
VALE TRANSPORTE			6.082	705		6.377				
09.078.0472.2110 CONCESSÃO DE VALE TRANSPORTE			6.082	705		6.377				
PROPORCIONAR TRANSPORTE COLETIVO SUBSIDIADO AO TRABALHADOR - SERVIDOR ATENDIDO (PESSOA) = 1.420										
09.078.0472.2110.0001 AUXILIO VALE TRANSPORTE - SERVIDOR ATENDIDO (PESSOA) = 970	F	I	705	705						
09.078.0472.2110.0003 TRANSPORTE CONTRATADO - SERVIDOR ATENDIDO (PESSOA) = 450	F	I	5.377			5.377				
TOTAL FISCAL			624.796	206.826	871	414.444	928		1.727	

MINISTERIO DA PREVIDENCIA E ASSISTENCIA SOCIAL



33000 - MINISTERIO DA PREVIDENCIA E ASSISTENCIA SOCIAL  
33101 - MINISTERIO DA PREVIDENCIA E ASSISTENCIA SOCIAL

NCZ\$ 1.000,00

## PROGRAMA DE TRABALHO

RECURSOS DE TODAS AS FONTES E TRANSFERENCIAS

ESPECIFICAÇÃO	E S F.	I / C	TOTAL	PESSOAL E ENC. SOCIAIS	JUROS E ENC. DA DIVIDA	OUTRAS DESP. CORRENTES	INVESTIMENTOS	INVERSÕES FINANCEIRAS	AMORTIZAÇÃO DA DIVIDA	OUTRAS DESP. DE CAPITAL
ASSISTENCIA E PREVIDENCIA			366.076.388	34.187.750		329.302.883	1.489.713	5.967		90.075
ADMINISTRAÇÃO			179.761	103.704		71.398	4.298	361		
SUPERVISÃO E COORDENAÇÃO SUPERIOR			6.693	287		5.228	1.095	83		
15.007.0020.2001 ASSESSORAMENTO SUPERIOR			6.693	287		5.228	1.095	83		
PRESTAR ASSESSORIA DIRETA E IMEDIATA AO MINISTRO DE ESTADO NO EXERCICIO DE SUAS ATRIBUIÇÕES ESPECIFICAS.										
15.007.0020.2001.0005 ASSESSORAMENTO SUPERIOR	S	I	6.693	287		5.228	1.095	83		
ADMINISTRAÇÃO GERAL										
15.007.0021.2005 ADMINISTRAÇÃO DE PESSOAL			156.798	103.417		49.900	3.203	278		
COORDENAR, SUPERVISIONAR E CONTROLAR OS ASSUNTOS PERTINENTES A PESSOAL OBJETIVANDO O APERFEIÇAMENTO DO SISTEMA A NIVEL SETORIAL.			106.034	103.213		1.893	928			
15.007.0021.2005.0010 ADMINISTRAÇÃO DE PESSOAL	S	I	106.034	103.213		1.893	928			
15.007.0021.2007 CAPACITAÇÃO DE RECURSOS HUMANOS			1.772	102		1.568	102			
PROMOVER DE FORMA INTEGRADA A QUALIFICAÇÃO DE PESSOAL EM TODOS OS NIVEIS DE GRADUAÇÃO E SERVIÇOS DE MODO QUE SE OBTENHA MELHORES CONDIÇÕES DE TRABALHO E MAIS ALTOS INDICES DE PRODUTIVIDADE. - SERVIDOR TREINADO (PESSOA) = 1.072										
15.007.0021.2007.0004 CAPACITAÇÃO DE RECURSOS HUMANOS	S	I	1.772	102		1.568	102			
- SERVIDOR TREINADO (PESSOA) = 1.072										
15.007.0021.2008 COORDENAÇÃO E MANUTENÇÃO DOS SERVIÇOS ADMINISTRATIVOS			48.992	102		46.439	2.173	278		
PROMOVER O APERFEIÇAMENTO DO SISTEMA, ATRAVES DA COORDENAÇÃO, SUPERVISÃO E CONTROLE, ALEM DE PRESTAR APOIO LOGISTICO AS ATIVIDADES FINIS.										
15.007.0021.2008.0011 COORDENAÇÃO E MANUTENÇÃO DOS SERVIÇOS ADMINISTRATIVOS	S	I	48.992	102		46.439	2.173	278		
DIVULGAÇÃO OFICIAL										
15.007.0023.2010 COORDENAÇÃO DE COMUNICAÇÃO SOCIAL			16.270			16.270				
FORMULAR E APLICAR POLITICAS, NO CAMPO INTERNO, DE PREDISPOR, MOTIVAR E ESTIMULAR A VONTADE COLETIVA PARA O ESFORÇO NACIONAL DE DESENVOLVIMENTO, E NO EXTERNO, CONTRIBUIR PARA O CONHECIMENTO DA REALIDADE NACIONAL.			16.270			16.270				
15.007.0023.2010.0004 COORDENAÇÃO DE COMUNICAÇÃO SOCIAL	S	I	16.270			16.270				
ADMINISTRAÇÃO FINANCEIRA										
CONTROLE INTERNO			1.400	436		788	176			
15.008.0032.2006 ADMINISTRAÇÃO FINANCEIRA, CONTABILIDADE E AUDITORIA			1.400	436		788	176			
COORDENAR, SUPERVISIONAR E EXECUTAR AS ATIVIDADES DE ADMINISTRAÇÃO FINANCEIRA DE CONTABILIDADE E DE AUDITORIA DE MODO A QUE SE CONSIGA AVALIAR E CONTROLAR OS GASTOS EFETUADOS, EM NIVEL SETORIAL.			1.400	436		788	176			

33000 - MINISTERIO DA PREVIDENCIA E ASSISTENCIA SOCIAL  
33101 - MINISTERIO DA PREVIDENCIA E ASSISTENCIA SOCIAL

NCZ\$ 1.000,00

ESPECIFICAÇÃO	PROGRAMA DE TRABALHO		RECURSOS DE TODAS AS FONTES E TRANSFERENCIAS							
	E S F.	I / C	T O T A L	PESSOAL E ENC. SOCIATS	JUROS E ENC. DA DIVIDA	OUTRAS DESP. CORRENTES	INVESTIMENTOS	INVERSOES FINANCEIRAS	AMORTIZAÇÃO DA DIVIDA	OUTRAS DESP. DE CAPITAL
15.008.0032.2006.0003 ADMINISTRAÇÃO FINANCEIRA E CONTABILIDADE	S	I	1.400	436		768	176			
PLANEJAMENTO GOVERNAMENTAL			54.064	362		50.081	3.343	278		
PLANEJAMENTO E ORÇAMENTAÇÃO			54.064	362		50.081	3.343	278		
15.009.0040.2009 COORDENAÇÃO DO PLANEJAMENTO			54.064	362		50.081	3.343	278		
ASSISTIR AO MINISTRO DE ESTADO NA CONCEPÇÃO DE DIRETRIZES POLITICAS, E COORDENAR A ELABORAÇÃO E AVALIAÇÃO DOS PLANOS E PROGRAMAS DESENVOLVIDOS PELOS ORGÃOS DIRETAMENTE SUBORDINADOS E/OU SUPERVISIONADOS PELO MINISTERIO.										
15.009.0040.2009.0001 COORDENAÇÃO DO PLANEJAMENTO	S	I	54.064	362		50.081	3.343	278		
SERVIÇOS DE INFORMAÇÕES			193	9		166	18			
SERVIÇOS DE INFORMAÇÃO E CONTRA-INFORMAÇÃO			193	9		166	18			
15.029.0169.2235 ASSESSORAMENTO RELACIONADO A DEFESA NACIONAL			193	9		166	18			
PRESTAR ASSESSORIA DIRETA E IMEDIATA AO MINISTRO DE ESTADO, PARA A FORMULAÇÃO E EXECUÇÃO DA POLITICA DE DEFESA NACIONAL, MOBILIZAÇÃO, INFORMAÇÕES E CONTRA-INFORMAÇÕES.										
15.029.0169.2235.0001 ASSESSORAMENTO RELACIONADO A DEFESA NACIONAL	S	I	193	9		166	18			
SAUDE			602	92		510				
ASSISTENCIA MEDICA E SANITARIA			602	92		510				
15.075.0428.2015 COORDENAÇÃO E ORIENTAÇÃO DAS POLITICAS GOVERNAMENTAIS			602	92		510				
COORDENAR, ORIENTAR E EXECUTAR AS POLITICAS GOVERNAMENTAIS QUE VISAM Atingir OS OBJETIVOS DE GOVERNO EM SUAS DIFERENTES AREAS DE ATUAÇÃO.										
15.075.0428.2015.0007 COORDENAÇÃO DOS SERVIÇOS MEDICO-PREVIDENCIARIOS	S	I	602	92		510				
PROTEÇÃO AO TRABALHADOR			32.752	29.112		3.176	464			
ASSISTENCIA MEDICA E SANITARIA			3.640			3.176	464			
15.078.0428.2004 ASSISTENCIA MEDICA E ODONTOLOGICA A SERVIDORES			3.640			3.176	464			
ASSEGURAR A SAUDE FISICA E MENTAL DOS SERVIDORES E SEUS DEPENDENTES, EM CARATER COMPLEMENTAR. - CONSULTA MEDICA REALIZADA (PESSOA) * 24.500 - TRATAMENTO DENTARIO (PESSOA) * 1.000										
15.078.0428.2004.0002 ASSISTENCIA MEDICO-HOSPITALAR A SERVIDORES E SEUS DEPENDENTES - CONSULTA MEDICA REALIZADA (PESSOA) * 24.500 - TRATAMENTO DENTARIO (PESSOA) * 1.000	S	I	3.640			3.176	464			
VALE TRANSPORTE			29.112	29.112						
15.078.0472.2110 CONCESSÃO DE VALE TRANSPORTE			29.112	29.112						
PROPORCIONAR TRANSPORTE COLETIVO SUBSIDIADO AO TRABALHADOR - SERVIDOR ASSISTIDO (PESSOA) * 1.000										
15.078.0472.2110.0003	S	I	29.112	29.112						

33000 - MINISTERIO DA PREVIDENCIA E ASSISTENCIA SOCIAL  
33101 - MINISTERIO DA PREVIDENCIA E ASSISTENCIA SOCIAL

NCZ\$ 1.000,00

## PROGRAMA DE TRABALHO

RECURSOS DE TODAS AS FONTES E TRANSFERENCIAS

ESPECIFICAÇÃO	E S F.	I / C	TOTAL	PESSOAL E ENC. SOCIATS	JUROS E ENC. DA DIVIDA	OUTRAS DESP. CORRENTES	INVESTIMENTOS	INVERSOES FINANCEIRAS	AMORTIZAÇÃO DA DIVIDA	OUTRAS DESP. DE CAPITAL
TRANSPORTE CONTRATADO - SERVIDOR ASSISTIDO (PESSOA) - 1.000										
ASSISTENCIA			1.752	1.281		398	46	27		
CRECHE			1.244	1.244						
15.081.0185.2033 AUXILIO CRECHE			1.244	1.244						
ASSEGURAR A EDUCACAO SOB REGIME DE CRECHE AOS FILHOS DE SERVIDORES. - ATENDIMENTO A CRIANCA DE 0 A 6 ANOS (ATENDIMENTO) - 280										
15.081.0185.2033.0001 AUXILIO FINANCEIRO PARA CRECHE - ATENDIMENTO A CRIANCA DE 0 A 6 ANOS (ATENDIMENTO) - 250	S	I	1.244	1.244						
ASSISTENCIA SOCIAL GERAL			508	37		398	46	27		
15.081.0486.2015 COORDENACAO E ORIENTACAO DAS POLITICAS GOVERNAMENTAIS			508	37		398	46	27		
COORDENAR, ORIENTAR E EXECUTAR AS POLITICAS GOVERNAMENTAIS QUE VISAM ATINGIR OS OBJETIVOS DE GOVERNO EM SUAS DIFERENTES AREAS DE ATUACAO.										
15.081.0486.2015.0005 COORDENACAO E FISCALIZACAO DA POLITICA DE ASSISTENCIA SOCIAL	S	I	508	37		398	46	27		
PREVIDENCIA			354.605.664	34.052.754		329.176.366	1.481.368	5.301		90.075
COOPERACAO INTERNACIONAL			4.252			4.252				
15.082.0411.2017 PARTICIPACAO EM ORGANISMOS INTERNACIONAIS			4.252			4.252				
PROMOVER A PRESENCIA DO GOVERNO BRASILEIRO NOS ORGANISMOS INTERNACIONAIS DE SEU INTERESSE, POR RAZÕES DE ORDEM POLITICA, SOCIAL, ECONOMICA, COMERCIAL, CULTURAL, CIENTIFICA E TECNOLOGICA.										
15.082.0411.2017.0019 ASSOCIACAO INTERNACIONAL DE SEGURIDADE SOCIAL - AISS	S	I	2.025			2.025				
15.082.0411.2017.0020 ORGANIZACAO IBEROAMERICANA DE SEGURIDADE SOCIAL - OISS	S	I	928			928				
15.082.0411.2017.0021 CONFERENCIA INTERAMERICANA DE SEGURIDADE SOCIAL - CISS	S	I	417			417				
15.082.0411.2017.0022 ORGANIZACAO PANAMERICANA DE SEGURIDADE SOCIAL - OPAS	S	I	882			882				
PREVIDENCIA SOCIAL A SEGURADOS			354.601.612	34.052.754		329.172.114	1.481.368	5.301		90.075
15.082.0492.2015 COORDENACAO E ORIENTACAO DAS POLITICAS GOVERNAMENTAIS			257	46		157	27	27		
COORDENAR, ORIENTAR E EXECUTAR AS POLITICAS GOVERNAMENTAIS QUE VISAM ATINGIR OS OBJETIVOS DE GOVERNO EM SUAS DIFERENTES AREAS DE ATUACAO.										
15.082.0492.2015.0005 COORDENACAO E FISCALIZACAO DA POLITICA DE PREVIDENCIA SOCIAL	S	I	257	46		157	27	27		
15.082.0492.2020 COORDENACAO E MANUTENCAO DE ORGAOS COLEGIADOS			2.106	37		1.327	650	92		
PROMOVER A COORDENACAO DAS ACOES QUE PROPORCIONEM O APOIO LOGISTICO NECESSARIO AOS ORGAOS COLEGIADOS PARA A CONSECUCAO DE SEUS OBJETIVOS.										
15.082.0492.2020.0011 CONSELHO DE RECURSOS DA PREVIDENCIA SOCIAL	S	I	2.106	37		1.327	650	92		

33000 - MINISTERIO DA PREVIDENCIA E ASSISTENCIA SOCIAL  
33101 - MINISTERIO DA PREVIDENCIA E ASSISTENCIA SOCIAL

NCZ\$ 1.000,00

## PROGRAMA DE TRABALHO

RECURSOS DE TODAS AS FONTES E TRANSFERENCIAS

ESPECIFICAÇÃO	E S F.	I / C	TOTAL	PESSOAL E ENC. SOCIAIS	JUROS E ENC. DA DIVIDA	OUTRAS DESP. CORRENTES	INVESTIMENTOS	INVERSÕES FINANCEIRAS	AMORTIZAÇÃO DA DIVIDA	OUTRAS DESP. DE CAPITAL
15.082.0492.2271 COORDENAÇÃO E FISCALIZAÇÃO DA POLITICA DE PREVIDENCIA PRIVADA  FIXAR DIRETRIZES E NORMAS PARA ESTABELECIMENTOS DA POLITICA DE PREVIDENCIA COMPLEMENTAR E COORDENAR E FISCALIZAR AS ENTIDADES FECHADAS DE PREVIDENCIA PRIVADA.			594	65		520	9			
15.082.0492.2271.0001 COORDENAÇÃO E FISCALIZAÇÃO DA POLITICA DE PREVIDENCIA PRIVADA	S	I	594	65		520	9			
15.082.0492.2900 CONTRIBUIÇÃO A FUNDOS  PROMOVER A COMPLEMENTAÇÃO DE RECURSOS PARA A CONSECUÇÃO DOS OBJETIVOS DEFINIDOS PELO ORGÃO.			364.798.665	34.052.606		329.170.110	1.480.682	5.182		90.075
15.082.0492.2900.0026 FUNDO DE LIQUIDEZ DA PREVIDENCIA SOCIAL	S	I	667.666			667.666				
15.082.0492.2900.0027 FUNDO DA PREVIDENCIA E ASSISTENCIA SOCIAL	S	I	343.047.123	34.052.606		307.418.578	1.480.682	5.182		90.075
15.082.0492.2900.5027 FUNDO DA PREVIDENCIA E ASSISTENCIA SOCIAL	S	C	21.083.866			21.083.866				
TOTAL SEGURIDADE			365.076.388	34.187.750		329.302.883	1.489.713	5.967		90.075

33000 - MINISTERIO DA PREVIDENCIA E ASSISTENCIA SOCIAL  
33192 - ENTIDADES SUPERVISIONADAS

NCZ\$ 1.000,00

## PROGRAMA DE TRABALHO

RECURSOS DE TODAS AS FONTES E TRANSFERENCIAS

ESPECIFICAÇÃO	E S F.	I / C	TOTAL	PESSOAL E ENC. SOCIAIS	JUROS E ENC. DA DIVIDA	OUTRAS DESP. CORRENTES	INVESTIMENTOS	INVERSÕES FINANCEIRAS	AMORTIZAÇÃO DA DIVIDA	OUTRAS DESP. DE CAPITAL
ASSISTENCIA E PREVIDENCIA			96.481	30.560		65.921				
ASSISTENCIA			96.481	30.560		65.921				
ADMINISTRAÇÃO GERAL			22.611	14.691		7.920				
15.081.0021.2800 ATIVIDADES A CARGO DE ENTIDADES SUPERVISIONADAS			22.611	14.691		7.920				
15.081.0021.2800.0101 FUNDAÇÃO ABRIGO CRISTO REDENTOR	S	I	22.611	14.691		7.920				
ASSISTENCIA AO MENOR			24.849	5.738		19.111				
15.081.0483.2800 ATIVIDADES A CARGO DE ENTIDADES SUPERVISIONADAS			24.849	5.738		19.111				
15.081.0483.2800.0101 FUNDAÇÃO ABRIGO CRISTO REDENTOR	S	I	24.849	5.738		19.111				
ASSISTENCIA SOCIAL GERAL			49.021	10.131		38.890				
15.081.0486.2800			49.021	10.131		38.890				



33000 - MINISTERIO DA PREVIDENCIA E ASSISTENCIA SOCIAL  
33192 - ENTIDADES SUPERVISIONADAS

NCZ\$ 1.000,00

## PROGRAMA DE TRABALHO

ESPECIFICAÇÃO	E S F.	I / C	RECURSOS DE TODAS AS FONTES E TRANSFERENCIAS							
			TOTAL	PESSOAL E ENC. SOCIAIS	JUROS E ENC. DA DIVIDA	OUTRAS DESP. CORRENTES	INVESTIMENTOS	INVERSÕES FINANCEIRAS	AMORTIZAÇÃO DA DIVIDA	OUTRAS DESP. DE CAPITAL
ATIVIDADES A CARGO DE ENTIDADES SUPERVISIONADAS										
16.081.0486.2800.0101 FUNDAÇÃO ABRIGO CRISTO REDENTOR	S	I	49.021	10.131		38.890				
TOTAL SEGURIDADE			96.481	30.560		65.921				

33000 - MINISTERIO DA PREVIDENCIA E ASSISTENCIA SOCIAL  
33201 - FUNDAÇÃO ABRIGO CRISTO REDENTOR

NCZ\$ 1.000,00

## RECEITA

ESPECIFICAÇÃO	ESF	RECURSOS DE TODAS AS FONTES E TRANSFERENCIAS		
		DESDOBRAMENTO	FONTE	CATEGORIA ECONOMICA
1000.00.00 RECEITAS CORRENTES				
1300.00.00 RECEITA PATRIMONIAL	SEG			127.151
1310.00.00 RECEITAS IMOBILIARIAS	SEG		8.025	
1311.00.00 ALUGUEIS	SEG		782	
1312.00.00 ARRENDAMENTOS	SEG	214		
1315.00.00 TAXA DE OCUPAÇÃO DE IMOVEIS	SEG	66		
1320.00.00 RECEITAS DE VALORES MOBILIARIOS	SEG	502		
1321.00.00 JUROS DE TITULOS DE RENDA	SEG		7.243	
1600.00.00 RECEITA DE SERVIÇOS	SEG	7.243		
1600.05.01 SERVIÇOS HOSPITALARES	SEG		21.952	
1600.16.06 SERVIÇOS EDUCACIONAIS	SEG	16.389		
1600.21.00 SERVIÇOS DE HOSPEDAGEM E ALIMENTAÇÃO	SEG	5.553		
1700.00.00 TRANSFERENCIAS CORRENTES	SEG	10		
1710.00.00 TRANSFERENCIAS INTRAGOVERNAMENTAIS	SEG		96.599	
1711.01.05 TRANSFERENCIA DE RECURSOS DA CONTRIBUIÇÃO PARA O FUNDO DE INVESTIMENTO SOCIAL	SEG		96.481	
1730.00.00 TRANSFERENCIAS DE INSTITUIÇÕES PRIVADAS	SEG	96.481		
1780.00.00 TRANSFERENCIAS DE PESSOAS	SEG		38	
1900.00.00 OUTRAS RECEITAS CORRENTES	SEG		80	
1990.00.00 RECEITAS DIVERSAS	SEG		575	
1990.99.00 OUTRAS RECEITAS	SEG		575	
TOTAL SEGURIDADE				127.151

33000 - MINISTERIO DA PREVIDENCIA E ASSISTENCIA SOCIAL  
33201 - FUNDAÇÃO ABRIGO CRISTO REDENTOR

NCZ\$ 1.000,00

## PROGRAMA DE TRABALHO

RECURSOS DE TODAS AS FONTES E TRANSFERENCIAS

ESPECIFICAÇÃO	E S F.	I / C	TOTAL	PESSOAL E ENC. SOCIATS	JUROS E ENC. DA DIVIDA	OUTRAS DESP. CORRENTES	INVESTIMENTOS	INVERSÕES FINANCEIRAS	AMORTIZAÇÃO DA DIVIDA	OUTRAS DESP. DE CAPITAL
ASSISTENCIA E PREVIDENCIA			127.151	33.465		82.624	11.052			
SAUDE			9.963	2.905		4.558	2.490			
ASSISTENCIA MEDICA E SANITARIA			9.963	2.905		4.558	2.490			
15.075.0428.2151 ASSISTENCIA MEDICO-HOSPITALAR			9.963	2.905		4.558	2.490			
PROPORCIONAR ASSISTENCIA MEDICO-SANITARIA A COMUNIDADE EM NIVEL PRIMARIO, SECUNDARIO E TERCIARIO SOB REGIME AMBULATORIAL E DE INTERNAÇÃO. - POPULAÇÃO ATENDIDA (PESSOA) = 483										
15.075.0428.2151.0009 MANUTENÇÃO DO HOSPITAL RAPHAEL LEVY MIRANDA - POPULAÇÃO ATENDIDA (PESSOA) = 483	S	I	9.963	2.905		4.558	2.490			
ASSISTENCIA			115.817	30.560		77.685	8.572			
ADMINISTRAÇÃO GERAL			24.513	14.691		8.271	1.551			
15.081.0021.2008 COORDENAÇÃO E MANUTENÇÃO DOS SERVIÇOS ADMINISTRATIVOS			24.513	14.691		8.271	1.551			
PROMOVER O APERFEIÇOAMENTO DO SISTEMA, ATRAVES DA COORDENAÇÃO, SUPERVISÃO E CONTROLE, ALEM DE PRESTAR APOIO LOGISTICO AS ATIVIDADES FIN.										
15.081.0021.2008.0011 COORDENAÇÃO E MANUTENÇÃO DOS SERVIÇOS ADMINISTRATIVOS	S	I	24.513	14.691		8.271	1.551			
ASSISTENCIA AO MENOR			34.711	5.738		25.561	2.312			
15.081.0483.2272 COORDENAÇÃO E MANUTENÇÃO DA ASSISTENCIA AO MENOR			34.711	5.738		25.561	2.312			
PROMOVER O APERFEIÇOAMENTO DO SISTEMA ATRAVES DA COORDENAÇÃO, SUPERVISÃO E CONTROLE DA ASSISTENCIA SOCIAL AO MENOR CARENTE E DESASSISTIDO. - ATENDIMENTO INTEGRAL AO MENOR CARENTE (ATEND) = 900										
15.081.0483.2272.0001 ASSISTENCIA INTEGRAL A MENORES CARENTES - ATENDIMENTO INTEGRAL AO MENOR CARENTE (ATEND) = 900	S	I	34.711	5.738		25.561	2.312			
ASSISTENCIA SOCIAL GERAL			57.593	10.131		42.753	4.709			
15.081.0486.2273 COORDENAÇÃO E MANUTENÇÃO DA ASSISTENCIA SOCIAL GERAL			57.593	10.131		42.753	4.709			
PROMOVER O APERFEIÇOAMENTO DO SISTEMA ATRAVES DA COORDENAÇÃO, SUPERVISÃO E CONTROLE DA ASSISTENCIA GERAL A IDOSOS E MENDIGOS. - IDOSO ATENDIDO (PESSOA) = 600										
15.081.0486.2273.0001 ASSISTENCIA INTEGRAL A IDOSOS E MENDIGOS - IDOSO ATENDIDO (PESSOA) = 600	S	I	57.593	10.131		42.753	4.709			
PROGRAMA DE FORMAÇÃO DO PATRIMONIO DO SERVIDOR PUBLICO			371			371				
PREVIDENCIA SOCIAL A SEGURADOS			371			371				
15.084.0492.2012 CONTRIBUIÇÃO PARA A FORMAÇÃO DO PATRIMONIO DO SERVIDOR PUBLICO			371			371				
FINANCIAR, NOS TERMOS QUE A LEI DISPUSER, O PROGRAMA DE SEGURO-DESEMPREGO E O ABONO DE QUE TRATA O PARAGRAFO 3. DO ARTIGO 239 DA CONSTITUIÇÃO FEDERAL										
15.084.0492.2012.0001 CONTRIBUIÇÃO PARA A FORMAÇÃO DO PATRIMONIO DO	S	I	371			371				

**33000 - MINISTERIO DA PREVIDENCIA E ASSISTENCIA SOCIAL**  
**33201 - FUNDAÇÃO ABRIGO CRISTO REDENTOR**

NCZ\$ 1.000,00

**PROGRAMA DE TRABALHO**

RECURSOS DE TODAS AS FONTES E TRANSFERENCIAS

ESPECIFICAÇÃO	E S F.	I / C	TOTAL	PESSOAL E ENC. SOCIAIS	JUROS E ENC. DA DIVIDA	OUTRAS DESP. CORRENTES	INVESTIMENTOS	INVERSÕES FINANCEIRAS	AMORTIZAÇÃO DA DIVIDA	OUTRAS DESP. DE CAPITAL
SERVIDOR PUBLICO										
TOTAL SEGURIDADE			127.151	33.455		82.624	11.062			

**33000 - MINISTERIO DA PREVIDENCIA E ASSISTENCIA SOCIAL**  
**33202 - INSTITUTO DE ADMINISTRAÇÃO FINANCEIRA DA PREVIDENCIA E ASSISTENCIA SOCIAL**

NCZ\$ 1.000,00

**RECEITA**

RECURSOS DE TODAS AS FONTES E TRANSFERENCIAS

ESPECIFICAÇÃO	ESF	DESDOBRAMENTO	FONTE	CATEGORIA ECONOMICA
1000.00.00 RECEITAS CORRENTES				
1700.00.00 TRANSFERENCIAS CORRENTES	SEG			10.609.749
1710.00.00 TRANSFERENCIAS INTRAGOVERNAMENTAIS			10.609.749	
1711.01.05 TRANSFERENCIA DE RECURSOS DA CONTRIBUIÇÃO PARA O FUNDO DE INVESTIMENTO SOCIAL	SEG	10.354.038		
1711.01.26 TRANSFERENCIA DAS CONTRIBUIÇÕES DOS EMPREGADORES E DOS TRABALHADORES PARA A SEGURIDADE SOCIAL	SEG	106.139		
1711.02.00 TRANSFERENCIAS DE RECURSOS DA SEGURIDADE SOCIAL	SEG	139.572		
2000.00.00 RECEITAS DE CAPITAL				
2400.00.00 TRANSFERENCIAS DE CAPITAL	SEG		359.329	359.329
2410.00.00 TRANSFERENCIAS INTRAGOVERNAMENTAIS			359.329	
2411.01.05 TRANSFERENCIA DE RECURSOS DA CONTRIBUIÇÃO PARA O FUNDO DE INVESTIMENTO SOCIAL	SEG	102.647		
2411.02.00 TRANSFERENCIAS DE RECURSOS DA SEGURIDADE SOCIAL	SEG	256.682		
TOTAL SEGURIDADE				10.969.078

**33000 - MINISTERIO DA PREVIDENCIA E ASSISTENCIA SOCIAL**  
**33202 - INSTITUTO DE ADMINISTRAÇÃO FINANCEIRA DA PREVIDENCIA E ASSISTENCIA SOCIAL**

NCZ\$ 1.000,00

**PROGRAMA DE TRABALHO**

RECURSOS DE TODAS AS FONTES E TRANSFERENCIAS

ESPECIFICAÇÃO	E S F.	I / C	TOTAL	PESSOAL E ENC. SOCIAIS	JUROS E ENC. DA DIVIDA	OUTRAS DESP. CORRENTES	INVESTIMENTOS	INVERSÕES FINANCEIRAS	AMORTIZAÇÃO DA DIVIDA	OUTRAS DESP. DE CAPITAL
ASSISTENCIA E PREVIDENCIA			10.969.078	8.479.757		2.129.992	343.097	16.232		
ADMINISTRAÇÃO			3.625.959	2.139.823		1.384.250	99.027	2.859		
ADMINISTRAÇÃO GERAL			3.565.691	2.125.652		1.338.153	99.027	2.859		
15.007.0021.2008 COORDENAÇÃO E MANUTENÇÃO DOS SERVIÇOS ADMINISTRATIVOS			3.565.691	2.125.652		1.338.153	99.027	2.859		

33000 - MINISTERIO DA PREVIDENCIA E ASSISTENCIA SOCIAL  
 33202 - INSTITUTO DE ADMINISTRAÇÃO FINANCEIRA DA PREVIDENCIA E ASSISTENCIA SOCIAL

NCZ\$ 1.000,00

## PROGRAMA DE TRABALHO

RECURSOS DE TODAS AS FONTES E TRANSFERENCIAS

ESPECIFICAÇÃO	E S F.	I / C	TOTAL	PESSOAL E ENC. SOCIAIS	JUROS E ENC. DA DIVIDA	OUTRAS DESP. CORRENTES	INVESTIMENTOS	INVERSÕES FINANCEIRAS	AMORTIZAÇÃO DA DIVIDA	OUTRAS DESP. DE CAPITAL
PROMOVER O APERFEIÇOAMENTO DO SISTEMA, ATRAVES DA COORDENAÇÃO, SUPERVISÃO E CONTROLE, ALEM DE PRESTAR APOIO LOGISTICO AS ATIVIDADES FINIS.										
15.007.0021.2008.0042 COORDENAÇÃO E MANUTENÇÃO DO NUCLEO CENTRAL	S	I	1.677.529	651.043		989.546	36.513	427		
15.007.0021.2008.0043 COORDENAÇÃO E MANUTENÇÃO DAS UNIDADES REGIONAIS	S	I	1.888.162	1.474.609		348.607	62.514	2.432		
TREINAMENTO DE RECURSOS HUMANOS										
15.007.0217.2007 CAPACITAÇÃO DE RECURSOS HUMANOS			60.268	14.171		46.097				
PROMOVER DE FORMA INTEGRADA A QUALIFICAÇÃO DE PESSOAL EM TODOS OS NIVEIS DE GRADUAÇÃO E SERVIÇOS DE MODO QUE SE OBTENHA MELHORES CONDIÇÕES DE TRABALHO E MAIS ALTOS INDICES DE PRODUTIVIDADE. - SERVIDOR TREINADO (PESSOA) * 18.000										
15.007.0217.2007.0002 QUALIFICAÇÃO PROFISSIONAL - SERVIDOR TREINADO (PESSOA) * 18.000	S	I	60.268	14.171		46.097				
ADMINISTRAÇÃO FINANCEIRA										
ADMINISTRAÇÃO GERAL										
15.008.0021.1001 AQUISIÇÃO DE IMOVEIS			13.373					13.373		
DOTAR O ORGÃO DO ESPAÇO FISICO NECESSARIO AD SEU FUNCIONAMENTO.										
15.008.0021.1001.0010 AQUISIÇÃO DE IMOVEL PARA INSTALAÇÃO DE AGENCIA-RJ	S	I	9.658					9.658		
15.008.0021.1001.0016 AQUISIÇÃO DE IMOVEL PARA INSTALAÇÃO DE AGENCIA EM BELO JARDIM - PE	S	I	3.716					3.716		
15.008.0021.1184 CONSTRUÇÃO E AMPLIAÇÃO DE IMOVEIS			243.309				243.309			
ADEQUAR AS AREAS FISICAS DAS SUPERINTENDENCIAS REGIONAIS, COM VISTA A MELHORIA DOS SERVIÇOS.										
15.008.0021.1184.0001 CONSTRUÇÃO DO EDIFICIO-SEDE DA SUPERINTENDENCIA REGIONAL - AL	S	I	63.656				63.656			
15.008.0021.1184.0002 CONSTRUÇÃO DO EDIFICIO-SEDE DA SUPERINTENDENCIA REGIONAL - ES	S	I	73.768				73.768			
15.008.0021.1184.0003 CONSTRUÇÃO DO EDIFICIO-SEDE DA SUPERINTENDENCIA REGIONAL - PA	S	I	9.046				9.046			
15.008.0021.1184.0004 CONSTRUÇÃO DO EDIFICIO-SEDE DA SUPERINTENDENCIA REGIONAL - RN	S	I	41.119				41.119			
15.008.0021.1184.0005 CONSTRUÇÃO DO EDIFICIO SEDE DA SUPERINTENDENCIA REGIONAL DE TOCANTINS - TO	S	I	15.787				15.787			
15.008.0021.1184.0006 CONSTRUÇÃO DO EDIFICIO-SEDE DA SUPERINTENDENCIA REGIONAL DE RONDONIA - RO	S	I	9.287				9.287			
15.008.0021.1184.0007 CONSTRUÇÃO DA SEDE DO IAPAS EM PETROLINA - PE	S	I	2.786				2.786			
15.008.0021.1184.0008	S	I	9.287				9.287			

33000 - MINISTERIO DA PREVIDENCIA E ASSISTENCIA SOCIAL  
 33202 - INSTITUTO DE ADMINISTRAÇÃO FINANCEIRA DA PREVIDENCIA E ASSISTENCIA SOCIAL

NCZ\$ 1.000,00

## PROGRAMA DE TRABALHO

RECURSOS DE TODAS AS FONTES E TRANSFERENCIAS

ESPECIFICAÇÃO	E S F.	I / C	TOTAL	PESSOAL E ENC. SOCIAIS	JUROS E ENC. DA DIVIDA	OUTRAS DESP. CORRENTES	INVESTIMENTOS	INVERSÕES FINANCEIRAS	AMORTIZAÇÃO DA DIVIDA	OUTRAS DESP. DE CAPITAL
CONSTRUÇÃO DO EDIFÍCIO PARA INSTALAÇÃO DA AGENCIA DE BALNEARIO CAMBURIU - SC										
15.008.0021.1184.0009 CONSTRUÇÃO DO EDIFÍCIO PARA INSTALAÇÃO DA AGENCIA DE GASPAR - SC	S	I	9.287				9.287			
15.008.0021.1184.0010 CONSTRUÇÃO DA AGENCIA DO IAPAS EM TEIXEIRA DE FREITAS - BA	S	I	9.287				9.287			
15.008.0021.1185 REFORMA E ADAPTAÇÃO DE IMOVEIS			139.572			139.572				
ASSEGURAR BOAS CONDIÇÕES DE FUNCIONALIDADE DOS IMOVEIS, BEM COMO PROMOVENDO ADAPTAÇÕES NECESSARIAS AO BOM FUNCIONAMENTO DOS SERVIÇOS.										
15.008.0021.1185.0001 REFORMA DA AGENCIA CNB 07 DE TAGUATINGA-DF - DIREÇÃO GERAL	S	I	557			557				
15.008.0021.1185.0002 REFORMA DO IMVEL DO BLOCO "0" QD 02 - DF - DIREÇÃO GERAL	S	I	11.144			11.144				
15.008.0021.1185.0003 REFORMA DE IMOVEIS FUNCIONAIS - DIREÇÃO GERAL	S	I	5.572			5.572				
15.008.0021.1185.0004 REFORMA DO IMVEL DO BLOCO "0" QUADRA 6 - DIREÇÃO GERAL	S	I	31.201			31.201				
15.008.0021.1185.0005 REFORMA DAS INSTALAÇÕES DA AGENCIA DE MACAPA - AP	S	I	167			167				
15.008.0021.1185.0006 REFORMA DAS INSTALAÇÕES DA SUPERINTENDENCIA REGIONAL DE BELEM - PA	S	I	976			976				
15.008.0021.1185.0007 REFORMA DAS INSTALAÇÕES DA AGENCIA CASTANHAL - PA	S	I	306			306				
15.008.0021.1185.0008 REFORMA DAS INSTALAÇÕES DA AGENCIA DE CAPANEMA - PA	S	I	167			167				
15.008.0021.1185.0009 REFORMA DAS INSTALAÇÕES DA AGENCIA DE ABAETETUBA - PA	S	I	167			167				
15.008.0021.1185.0010 REFORMA DAS INSTALAÇÕES DA AGENCIA DE BRAGANÇA - PA	S	I	167			167				
15.008.0021.1185.0011 REFORMA DAS INSTALAÇÕES DA AGENCIA RIO - RJ	S	I	20.170			20.170				
15.008.0021.1185.0012 REFORMA DAS INSTALAÇÕES DA PROCURADORIA DA SUPERINTENDENCIA REGIONAL DE SÃO PAULO - SP	S	I	28.165			28.165				
15.008.0021.1185.0013 CONSTRUÇÃO DA ESCADA DE INCENDIO NO EDIFÍCIO SEDE - DIRETORIA GERAL - DF	S	I	2.786			2.786				
15.008.0021.1185.0014 REFORMA DA SUPERINTENDENCIA REGIONAL DE SÃO PAULO - SP	S	I	38.027			38.027				
15.008.0021.2351 ADMINISTRAÇÃO DO PATRIMONIO DO SISTEMA NACIONAL DE PREVIDENCIA SOCIAL			234.266	90.492		143.013	761			
PROVER OS MEIOS NECESSARIOS A ADMINISTRAÇÃO DO PATRIMONIO ATRAVES DAS AÇÕES DE DESMOBILIZAÇÃO, RECUPERAÇÃO, CONSTRUÇÃO, AQUISIÇÃO DE IMOVEIS E OUTRAS AÇÕES VOLTADAS A PRESERVAR O PATRIMONIO.										
15.008.0021.2351.0001 ADMINISTRAÇÃO DO PATRIMONIO DO SINPAS	S	I	234.266	90.492		143.013	761			

33000 - MINISTERIO DA PREVIDENCIA E ASSISTENCIA SOCIAL  
 33202 - INSTITUTO DE ADMINISTRAÇÃO FINANCEIRA DA PREVIDENCIA E ASSISTENCIA SOCIAL

NC28 1.000,00

## PROGRAMA DE TRABALHO

RECURSOS DE TODAS AS FONTES E TRANSFERENCIAS

ESPECIFICAÇÃO	E S F.	I / C	TOTAL	PESSOAL E ENC. SOCIAIS	JUROS E ENC. DA DIVIDA	OUTRAS DESP. CORRENTES	INVESTIMENTOS	INVERSÕES FINANCEIRAS	AMORTIZAÇÃO DA DIVIDA	OUTRAS DESP. DE CAPITAL
ADMINISTRAÇÃO DE RECEITAS			2.594.052	2.323.989		270.063				
15.008.0030.2350 ARRECADAÇÃO E FISCALIZAÇÃO DA RECEITA PREVIDENCIARIA			2.487.913	2.323.989		163.924				
GARANTIR A MAXIMIZAÇÃO DA RECEITA PREVIDENCIARIA ATRAVES DE UMA AÇÃO EFICAZ DE ARRECADAÇÃO, FISCALIZAÇÃO E TREINAMENTO A EMPRESAS.										
15.008.0030.2350.0001 ARRECADAÇÃO E FISCALIZAÇÃO DA RECEITA PREVIDENCIARIA	S	I	2.486.226	2.323.293		162.932				
15.008.0030.2350.0002 ASSISTENCIA TECNICA A EMPRESAS	S	I	1.688	696		992				
15.008.0030.2352 ASSISTENCIA FINANCEIRA A FUNDAÇÃO JORGE DUPRAT FIGUEIREDO - FUNDACENTRO			106.139			106.139				
ASSEGURAR A TRANSFERENCIA DE RECURSOS A FUNDACENTRO, DE ACORDO COM LEGISLAÇÃO ESPECIFICA.										
15.008.0030.2352.0001 ASSISTENCIA FINANCEIRA A FUNDAÇÃO JORGE DUPRAT FIGUEIREDO - FUNDACENTRO	S	I	106.139			106.139				
SERVIÇOS BANCARIOS E FINANCEIROS			178.635			178.635				
15.008.0362.2346 ADMINISTRAÇÃO FISCAL E FINANCEIRA			178.635			178.635				
ASSEGURAR A REMUNERAÇÃO DOS SERVIÇOS PRESTADOS PELA REDE BANCARIA CONVENIENTE, PARA EFETIVAR A ARRECADAÇÃO DA RECEITA E PAGAMENTO DOS BENEFICIOS PREVIDENCIARIOS.										
15.008.0362.2346.0001 REMUNERAÇÃO DE SERVIÇOS BANCARIOS	S	I	178.635			178.635				
PREVIDENCIA			3.925.453	3.925.453						
PREVIDENCIA SOCIAL A INATIVOS E PENSIONISTAS			3.925.453	3.925.453						
15.082.0495.2013 ENCARGOS COM INATIVOS E PENSIONISTAS			3.925.453	3.925.453						
ASSEGURAR A SUBSISTENCIA PECUNIARIA A QUE FAZEM JUS OS INATIVOS E SEUS DEPENDENTES.										
15.082.0495.2013.0001 ENCARGOS COM INATIVOS	S	I	3.188.562	3.188.562						
15.082.0495.2013.0009 ENCARGOS COM PENSIONISTAS	S	I	736.891	736.891						
PROGRAMA DE FORMAÇÃO DO PATRIMONIO DO SERVIDOR PUBLICO			14.459			14.459				
PREVIDENCIA SOCIAL A SEGURADOS			14.459			14,459				
15.084.0492.2012 CONTRIBUIÇÃO PARA A FORMAÇÃO DO PATRIMONIO DO SERVIDOR PUBLICO			14,459			14,459				
FINANCIAR, NOS TERMOS QUE A LEI DISPUSER, O PROGRAMA DE SEGURO-DESEMPREGO E O ABONO DE QUE TRATA O PARAGRAFO 3. DO ARTIGO 239 DA CONSTITUIÇÃO FEDERAL.										
15.084.0492.2012.0001 CONTRIBUIÇÃO PARA A FORMAÇÃO DO PATRIMONIO DO	S	I	14,459			14,459				

33000 - MINISTERIO DA PREVIDENCIA E ASSISTENCIA SOCIAL  
 33202 - INSTITUTO DE ADMINISTRAÇÃO FINANCEIRA DA PREVIDENCIA E ASSISTENCIA SOCIAL

NCZ\$ 1.000,00

## PROGRAMA DE TRABALHO

ESPECIFICAÇÃO	E S F.	I / C	RECURSOS DE TODAS AS FONTES E TRANSFERENCIAS							
			TOTAL	PESSOAL E ENC. SOCIAIS	JUROS E ENC. DA DIVIDA	OUTRAS DESP. CORRENTES	INVESTIMENTOS	INVERSÕES FINANCEIRAS	AMORTIZAÇÃO DA DIVIDA	OUTRAS DESP. DE CAPITAL
SERVIDOR PUBLICO										
TOTAL SEGURIDADE			10.969.078	8.479.757		2.129.992	343.097	16.232		

33000 - MINISTERIO DA PREVIDENCIA E ASSISTENCIA SOCIAL  
 33203 - INSTITUTO NACIONAL DE ASSISTENCIA MEDICA DA PREVIDENCIA SOCIAL

NCZ\$ 1.000,00

## RECEITA

ESPECIFICAÇÃO	ESF	DESOBRAMENTO	FONTE	CATEGORIA ECONOMICA
1000.00.00 RECEITAS CORRENTES				
1700.00.00 TRANSFERENCIAS CORRENTES	SEG			79.645.125
1710.00.00 TRANSFERENCIAS INTRAGOVERNAMENTAIS	SEG		79.645.125	
1711.01.05 TRANSFERENCIA DE RECURSOS DA CONTRIBUIÇÃO PARA O FUNDO DE INVESTIMENTO SOCIAL	SEG	20.652.870		
1711.01.23 TRANSFERENCIA DA CONTRIBUIÇÃO SOCIAL SOBRE O LUCRO DAS PESSOAS JURIDICAS	SEG	14.131.131		
1711.01.25 TRANSFERENCIA DA CONTRIBUIÇÃO SOBRE A RECEITA DE CONCURSOS DE PROGNOSTICOS	SEG	1.852.558		
1711.01.26 TRANSFERENCIA DAS CONTRIBUIÇÕES DOS EMPREGADORES E DOS TRABALHADORES PARA A SEGURIDADE SOCIAL	SEG	39.641.330		
1711.02.00 TRANSFERENCIAS DE RECURSOS DA SEGURIDADE SOCIAL	SEG	3.367.236		
2000.00.00 RECEITAS DE CAPITAL				
2400.00.00 TRANSFERENCIAS DE CAPITAL	SEG			6.552.161
2410.00.00 TRANSFERENCIAS INTRAGOVERNAMENTAIS	SEG		6.552.161	
2411.01.99 TRANSFERENCIA DE OUTROS RECURSOS DO TESOURO NACIONAL	SEG		6.552.161	
2411.02.00 TRANSFERENCIAS DE RECURSOS DA SEGURIDADE SOCIAL	SEG	1.361.876		
		5.190.285		
TOTAL SEGURIDADE				86.197.286

33000 - MINISTERIO DA PREVIDENCIA E ASSISTENCIA SOCIAL  
 33203 - INSTITUTO NACIONAL DE ASSISTENCIA MEDICA DA PREVIDENCIA SOCIAL

R\$ 1.000,00

## PROGRAMA DE TRABALHO

RECURSOS DE TODAS AS FONTES E TRANSFERENCIAS

ESPECIFICAÇÃO	E S F.	I / C	TOTAL	PESSOAL E ENC. SOCIAIS	JUROS E ENC. DA DIVIDA	OUTRAS DESP. CORRENTES	INVESTIMENTOS	INVERSOES FINANCEIRAS	AMORTIZAÇÃO DA DIVIDA	OUTRAS DESP. DE CAPITAL
ASSISTENCIA E PREVIDENCIA			86.187.286	19.531.641	45.412	60.068.072	6.315.589	195.517	41.055	
ADMINISTRAÇÃO			5.324.231	2.904.227		2.037.875	186.612	195.517		
ADMINISTRAÇÃO GERAL			5.234.945	2.904.227		1.948.589	186.612	195.517		
15.007.0021.2008 COORDENAÇÃO E MANUTENÇÃO DOS SERVIÇOS ADMINISTRATIVOS			5.234.945	2.904.227		1.948.589	186.612	195.517		
PROMOVER O APERFEIÇAMENTO DO SISTEMA, ATRAVES DA COORDENAÇÃO, SUPERVISÃO E CONTROLE, ALEM DE PRESTAR APOIO LOGISTICO AS ATIVIDADES FINIS.										
15.007.0021.2008.0042 COORDENAÇÃO E MANUTENÇÃO DO NUCLEO CENTRAL	S	I	2.482.204	557.105		1.551.392	178.366	195.341		
15.007.0021.2008.0043 COORDENAÇÃO E MANUTENÇÃO DAS UNIDADES REGIONAIS	S	I	2.752.741	2.347.122		397.197	8.245	176		
TREINAMENTO DE RECURSOS HUMANOS			89.286			89.286				
15.007.0217.2512 QUALIFICAÇÃO DE PESSOAL			89.286			89.286				
PROMOVER DE FORMA INTEGRADA A QUALIFICAÇÃO DE PESSOAL EM TODOS OS NIVEIS DE GRADUAÇÃO POS-GRADUAÇÃO, INCLUSIVE RESIDENCIA MEDICA E SERVIÇOS DE MODO QUE SE OBTENHA MELHORES CONDIÇÕES DE TRABALHO E MAIS ALTOS INDICES DE PRODUTIVIDADE.										
15.007.0217.2512.0001 QUALIFICAÇÃO DE PESSOAL	S	I	89.286			89.286				
SAUDE			76.713.427	12.749.663	45.412	57.748.320	6.128.977		41.055	
DIVIDA EXTERNA			85.467		45.412				41.055	
15.076.0034.2027 AMORTIZAÇÃO E ENCARGOS DE FINANCIAMENTO			85.467		45.412				41.055	
CUMPRIR CLAUSULAS CONTRATUAIS DE PAGAMENTO, DE AMORTIZAÇÃO, JUROS, COMISSÕES E OUTRAS DESPESAS DECORRENTES DE EMPRESTIMOS INTERNOS E/OU EXTERNOS.										
15.076.0034.2027.0001 AMORTIZAÇÃO E ENCARGOS DE FINANCIAMENTO	S	I	85.467		45.412				41.055	
ASSISTENCIA MEDICA E SANITARIA			76.526.960	12.749.663		57.748.320	6.128.977			
15.075.0428.1003 CONSTRUÇÃO DE IMOVEIS			1.365.312			1.671	1.363.641			
PROPORCIONAR CONDIÇÕES ADEQUADAS DE TRABALHO E DE ATENDIMENTO AOS USUARIOS.										
15.075.0428.1003.0184 CONSTRUÇÃO DO RESERVATORIO DE AGUA E ESCADA DE INCENDIO DA UNIDADE ADMINISTRATIVA - DIREÇÃO GERAL/BSB	S	I	133.487				133.487			
15.075.0428.1003.0185 CONSTRUÇÃO DOS BLOCOS "B", "C", "D", "F" DO HOSPITAL GETULIO VARGAS - RECIFE - PE	S	I	3.176				3.176			
15.075.0428.1003.0186 CONSTRUÇÃO DA UNIDADE DE PACIENTE EXTERNO - RIO DE JANEIRO-RJ	S	I	4.411				4.411			
15.075.0428.1003.0187 CONSTRUÇÃO DA UNIDADE ADMINISTRATIVA DO HOSPITAL MATERNO-INFANTIL PRESIDENTE VARGAS - PORTO ALEGRE-R	S	I	3.297				3.297			
15.075.0428.1003.0335 CONSTRUÇÃO DO HOSPITAL DO CANCER EM VOLTA REDONDA - RJ	S	I	55.717				55.717			
15.075.0428.1003.0336 CONSTRUÇÃO DO HOSPITAL REGIONAL DE SAMAMBAIA - DF	S	I	46.431				46.431			



33000 - MINISTERIO DA PREVIDENCIA E ASSISTENCIA SOCIAL  
 33203 - INSTITUTO NACIONAL DE ASSISTENCIA MEDICA DA PREVIDENCIA SOCIAL

NCZ\$ 1.000,00

## PROGRAMA DE TRABALHO

RECURSOS DE TODAS AS FONTES E TRANSFERENCIAS

ESPECIFICAÇÃO	E S F.	I / C	TOTAL	PESSOAL E ENC. SOCIAIS	JUROS E ENC. DA DIVIDA	OUTRAS DESP. CORRENTES	INVESTIMENTOS	INVERSÕES FINANCEIRAS	AMORTIZAÇÃO DA DIVIDA	OUTRAS DESP. DE CAPITAL
15.075.0428.1003.0337 CONSTRUÇÃO DO HOSPITAL SÃO MIGUEL DOS CAMPOS - AL	S	I	27.859				27.859			
15.075.0428.1003.0338 CONSTRUÇÃO DO HOSPITAL DE TEIXEIRA - MG	S	I	4.644				4.644			
15.075.0428.1003.0339 CONCLUSÃO DO HOSPITAL DE OURO PRETO - MG	S	I	13.930				13.930			
15.075.0428.1003.0340 CONSTRUÇÃO DO HOSPITAL DE JANAUBA - MG	S	I	7.429				7.429			
15.075.0428.1003.0342 CONSTRUÇÃO DO HOSPITAL REGIONAL DE RUBIATABA - GO	S	I	27.859				27.859			
15.075.0428.1003.0343 CONSTRUÇÃO DO HOSPITAL DO MUNICIPIO DE SANTO E ESTEVAM - BA	S	I	46.431				46.431			
15.075.0428.1003.0344 CONSTRUÇÃO E INSTALAÇÃO DO HOSPITAL REGIONAL DO INAMPS - BAIAXADA SANTISTA	S	I	46.431				46.431			
15.075.0428.1003.0345 CONSTRUÇÃO DE POSTO DE SAUDE NO MUNICIPIO DE SÃO LOURENÇO DA MATA - PE	S	I	1.671			1.671				
15.075.0428.1003.0346 CONSTRUÇÃO DE HOSPITAL DE BASE NA CIDADE DE ITABUNA -BA	S	I	92.861				92.861			
15.075.0428.1003.0347 CONSTRUÇÃO DO ANEXO DO HOSPITAL DA ESCOLA PAULISTA DE MEDICINA	S	I	27.859				27.859			
15.075.0428.1003.0348 CONSTRUÇÃO DO HOSPITAL MUNICIPAL DE CARIACICA - ES - FASHOC	S	I	46.431				46.431			
15.075.0428.1003.0349 CONSTRUÇÃO DO HOSPITAL DE CAMPO LIMPO - SÃO PAULO - SP	S	I	57.109				57.109			
15.075.0428.1003.0350 CONSTRUÇÃO DO HOSPITAL E MATERNIDADE DE ABREU E LIMA - PE	S	I	18.573				18.573			
15.075.0428.1003.0351 CONSTRUÇÃO DO HOSPITAL DE PRONTO SOCORRO DE JOÃO PESSOA	S	I	9.287				9.287			
15.075.0428.1003.0352 CONCLUSÃO DAS OBRAS DO HOSPITAL REGIONAL DE RIO DO SUL - SC	S	I	9.287				9.287			
15.075.0428.1003.0353 CONSTRUÇÃO DE UMA UNIDADE MISTA DE SAUDE EM SÃO JOSE DA TAPERA - AL	S	I	46.431				46.431			
15.075.0428.1003.0354 CONSTRUÇÃO DE UMA MATERNIDADE EM SANTANA DO IPANEMA-AL	S	I	9.287				9.287			
15.075.0428.1003.0355 CONCLUSÃO E IMPLANTAÇÃO DO HOSPITAL REGIONAL DE ALTO PARAISO - GO	S	I	27.859				27.859			
15.075.0428.1003.0356 CONSTRUÇÃO DE UM HOSPITAL NA CIDADE DE JABOATÃO DOS GUARARAPES - PE	S	I	9.287				9.287			
15.075.0428.1003.0357 CONCLUSÃO DO HOSPITAL NOSSA SENHORA DO 'O' - IPOJUCA-PE	S	I	9.751				9.751			
15.075.0428.1003.0358 CONCLUSÃO DO HOSPITAL UNIVERSITARIO CASSIANO ANTONIO DE MORAIS - VITORIA - ES	S	I	18.573				18.573			
15.075.0428.1003.0359 CONSTRUÇÃO DO HOSPITAL COMUNITARIO DE CORREGO D'AGUA	S	I	6.572				6.572			

33000 - MINISTERIO DA PREVIDENCIA E ASSISTENCIA SOCIAL  
 33203 - INSTITUTO NACIONAL DE ASSISTENCIA MEDICA DA PREVIDENCIA SOCIAL

NCZ\$ 1.000,00

## PROGRAMA DE TRABALHO

RECURSOS DE TODAS AS FONTES E TRANSFERENCIAS

ESPECIFICAÇÃO	E S F.	I / C	TOTAL	PESSOAL E ENC. SOCIAIS	JUROS E ENC. DA DIVIDA	OUTRAS DESP. CORRENTES	INVESTIMENTOS	INVERSÕES FINANCEIRAS	AMORTIZAÇÃO DA DIVIDA	OUTRAS DESP. DE CAPITAL
LINHARES - ES										
15.075.0428.1003.0360 CONSTRUÇÃO DE HOSPITAL NO BAIRRO DAS CAJAZEIRAS SALVADOR - BA	S	I	18.573				18.573			
15.075.0428.1003.0361 CONSTRUÇÃO DO HOSPITAL REGIONAL DE SANTO ANTONIO DE JESUS - BA	S	I	55.717				55.717			
15.075.0428.1003.0362 CONSTRUÇÃO DE POSTO DE SAUDE EM CABIXI - RO	S	I	1.671				1.671			
15.075.0428.1003.0363 CONSTRUÇÃO DE POSTO DE SAUDE EM SÃO MIGUEL - RO	S	I	1.671				1.671			
15.075.0428.1003.0364 CONSTRUÇÃO DE POSTO DE SAUDE EM ALTA FLORESTA - RO	S	I	1.671				1.671			
15.075.0428.1003.0365 CONSTRUÇÃO DE UM HOSPITAL NO MUNICIPIO DE OLINDA - PE	S	I	92.861				92.861			
15.075.0428.1003.0365 CONSTRUÇÃO HOSPITAL UNIVERSITARIO TEREZINHA - PI	S	I	210.876				210.876			
15.075.0428.1003.0367 CONSTRUÇÃO DE UM POSTO MUNICIPAL DE SAUDE EM FRANCISCO SA - MG	S	I	2.321				2.321			
15.075.0428.1003.0368 CONSTRUÇÃO DO HOSPITAL MUNICIPAL DE CORAÇÃO DE MARIA-BA	S	I	18.573				18.573			
15.075.0428.1003.0369 CONSTRUÇÃO DE UMA UNIDADE MISTA DE SAUDE EM SANTO AMARO - BA	S	I	27.859				27.859			
15.075.0428.1003.0370 CONSTRUÇÃO DE UM POSTO MUNICIPAL DE SAUDE NO DISTRITO DE CONTRIA - CORINTO - MG	S	I	928				928			
15.075.0428.1003.0371 CONSTRUÇÃO DE UM PREDIO SEDE DA AGENCIA DE JANUARIA -MG	S	I	4.644				4.644			
15.075.0428.1003.0372 CONSTRUÇÃO DO HOSPITAL MUNICIPAL DE IBIPORA - PR	S	I	3.714				3.714			
15.075.0428.1003.0373 CONSTRUÇÃO DE MATERNIDADE NA CIDADE DE UNA - BA	S	I	9.287				9.287			
15.075.0428.1003.0374 CONSTRUÇÃO DE MATERNIDADE NA CIDADE DE FLORESTA - BA	S	I	9.287				9.287			
15.075.0428.1003.0375 CONSTRUÇÃO DE MATERNIDADE NA CIDADE DE URUÇUCA - BA	S	I	9.287				9.287			
15.075.0428.1003.0376 CONSTRUÇÃO DE MATERNIDADE NA CIDADE DE NILO PEÇANHA-BA	S	I	9.287				9.287			
15.075.0428.1003.0377 CONSTRUÇÃO DO HOSPITAL REGIONAL DE ITAPORANGA - PE	S	I	18.573				18.573			
15.075.0428.1003.0378 CONSTRUÇÃO DE UM POSTO MUNICIPAL DE SAUDE EM AMARANTE - MA	S	I	4.644				4.644			
15.075.0428.1003.0379 CONSTRUÇÃO DE UM POSTO MUNICIPAL DE SAUDE EM ARAME - MA	S	I	4.644				4.644			
15.075.0428.1003.0380 CONSTRUÇÃO DE UM POSTO MUNICIPAL DE SAUDE EM SITIO NOVO - MA	S	I	4.644				4.644			
15.075.0428.1003.0381 CONSTRUÇÃO DE UM POSTO MUNICIPAL DE SAUDE EM ESTREITO - MA	S	I	4.644				4.644			

33000 - MINISTERIO DA PREVIDENCIA E ASSISTENCIA SOCIAL  
33203 - INSTITUTO NACIONAL DE ASSISTENCIA MEDICA DA PREVIDENCIA SOCIAL

NC28 1.000,00

## PROGRAMA DE TRABALHO

RECURSOS DE TODAS AS FONTES E TRANSFERENCIAS

ESPECIFICAÇÃO	E S F.	I / C	TOTAL	PESSOAL E ENC. SOCIAIS	JUROS E ENC. DA DIVIDA	OUTRAS DESP. CORRENTES	INVESTIMENTOS	INVERSOES FINANCEIRAS	AMORTIZAÇÃO DA DIVIDA	OUTRAS DESP. DE CAPITAL
15.075.0428.1003.0382 CONSTRUÇÃO DE UM POSTO MUNICIPAL DE SAUDE EM ITACARAMBI - MA	S	I	2.321				2.321			
15.075.0428.1003.0383 CONSTRUÇÃO DE UM POSTO MUNICIPAL DE SAUDE EM MATO VERDE - MG	S	I	2.321				2.321			
15.075.0428.1003.0384 CONSTRUÇÃO DE UM POSTO MUNICIPAL DE SAUDE EM CORACÃO DE JESUS - MG	S	I	2.321				2.321			
15.075.0428.1003.0385 CONSTRUÇÃO DO POSTO DE SAUDE DE STA. CRUZ DO PIAUI - PI	S	I	1.857				1.857			
15.075.0428.1003.0386 CONSTRUÇÃO DO POSTO DE SAUDE EM SÃO FELIX DO PIAUI - PI	S	I	1.857				1.857			
15.075.0428.1003.0387 CONSTRUÇÃO DO POSTO DE SAUDE DE NAZARENO - MG	S	I	1.857				1.857			
15.075.0428.1003.0388 CONSTRUÇÃO DO POSTO DE SAUDE EM MONTANHA - ES	S	I	1.857				1.857			
15.075.0428.1003.0389 CONSTRUÇÃO DO POSTO DE SAUDE EM MUNES FREIRE - ES	S	I	1.857				1.857			
15.075.0428.1003.0390 CONSTRUÇÃO DO POSTO DE SAUDE EM SÃO JOÃO DEL REI - MG	S	I	1.857				1.857			
15.075.0428.1003.0391 CONSTRUÇÃO DO POSTO MUNICIPAL DE SAUDE DE CORTIÃO - MG	S	I	928				928			
15.075.0428.1003.0392 CONSTRUÇÃO DO POSTO DE SAUDE EM AFONSO CLAUDIO - ES	S	I	1.857				1.857			
15.075.0428.1003.0393 CONSTRUÇÃO DO POSTO DE SAUDE EM IBIASSUCE - BA	S	I	2.321				2.321			
15.075.0428.1003.0394 CONSTRUÇÃO DE POSTO DE SAUDE EM RIO ANTONIO - BA	S	I	2.321				2.321			
15.075.0428.1003.0395 CONSTRUÇÃO DE POSTO DE SAUDE EM TAUAPE MUNICIPIO DE LICINIO DE ALMEIDA - BA	S	I	1.857				1.857			
15.075.0428.1003.0396 CONSTRUÇÃO DE POSTO DE SAUDE EM CRUZ DAS ALMAS	S	I	2.785				2.785			
15.075.0428.1003.0397 CONCLUSÃO DO HOSPITAL MUNICIPAL DE ADRIANOPOLIS	S	I	464				464			
15.075.0428.1003.0398 CONSTRUÇÃO DE PRONTO SOCORRO MUNICIPAL MANDAGUARI - PR	S	I	1.857				1.857			
15.075.0428.1003.0399 CONSTRUÇÃO DO PRONTO SOCORRO EM CAMPO LARGO - PR	S	I	1.857				1.857			
15.075.0428.1003.0400 CONSTRUÇÃO DO HOSPITAL MUNICIPAL - TERRA BOA - PR	S	I	4.644				4.644			
15.075.0428.1182 REFORMA E AMPLIAÇÃO DA REDE FISICA			167.935			141.590	16.345			
ASSEGURAR BOAS CONDIÇÕES DE FUNCIONALIDADE DOS IMOVEIS, GARANTINDO A CONSERVAÇÃO E RECUPERAÇÃO DOS MESMOS, BEM COMO PROMOVER ADAPTAÇÕES NECESSARIAS AO BOM FUNCIONAMENTO DOS SERVIÇOS.										
15.075.0428.1182.0013 REFORMA DA UNIDADE ADMINISTRATIVA-DIREÇÃO GERAL/BSB	S	I	38.602			38.602				
15.075.0428.1182.0014 REFORMA DA UNIDADE ADMINISTRATIVA DO ESCRITORIO REGIONAL DE ALAGOAS-AL	S	I	436			436				
15.075.0428.1182.0015	S	I	622			622				

33000 - MINISTERIO DA PREVIDENCIA E ASSISTENCIA SOCIAL  
 33203 - INSTITUTO NACIONAL DE ASSISTENCIA MEDICA DA PREVIDENCIA SOCIAL

NCZ\$ 1.000,00

## PROGRAMA DE TRABALHO

RECURSOS DE TODAS AS FONTES E TRANSFERENCIAS

ESPECIFICAÇÃO	E S F.	I / C	TOTAL	PESSOAL E ENC. SOCIAIS	JUROS E ENC. DA DIVIDA	OUTRAS DESP. CORRENTES	INVESTIMENTOS	INVERSÕES FINANCEIRAS	AMORTIZAÇÃO DA DIVIDA	OUTRAS DESP. DE CAPITAL
REFORMA DO HOSPITAL DE MESSEJANA - FORTALEZA-CE										
15.075.0428.1182.0016 REFORMA DAS INSTALAÇÕES DO ESCRITORIO REGIONAL DE GOIAS - GO	S	I	325			325				
15.075.0428.1182.0017 REFORMA DO POSTO DE ATENDIMENTO MEDICO DE CAMPINA GRANDE-PB	S	I	2.386			2.386				
15.075.0428.1182.0018 REFORMA DO HOSPITAL GERAL DE BONSUCESSO - RIO DE JANEIRO - RJ	S	I	3.277			3.277				
15.075.0428.1182.0019 REFORMA DO HOSPITAL GERAL DE JACAREPAGUA - RIO DE JANEIRO-RJ	S	I	752			752				
15.075.0428.1182.0020 REFORMA DO HOSPITAL GERAL DA LAGOA - RIO DE JANEIRO-RJ	S	I	1.105			1.105				
15.075.0428.1182.0021 REFORMA DO HOSPITAL DR. MARIO JORGE - RIO DE JANEIRO-RJ	S	I	3.621			3.621				
15.075.0428.1182.0022 REFORMA DO HOSPITAL GERAL DOS SERVIDORES DO ESTADO - RIO DE JANEIRO - RJ	S	I	67.352			67.352				
15.075.0428.1182.0023 REFORMA DA UNIDADE ADMINISTRATIVA DO ESCRITORIO REGIONAL DE SÃO PAULO - SP	S	I	3.370			3.370				
15.075.0428.1182.0024 REFORMA DO HOSPITAL DOCENTE ASSISTENCIAL - BRASILIA -DF	S	I	241			241				
15.075.0428.1182.0039 REFORMA E RECUPERAÇÃO DO HOSPITAL DJALMA MARQUES - MA	S	I	18.573			18.573				
15.075.0428.1182.0040 REFORMA E AMPLIAÇÃO DO HOSPITAL PORTO SEGURO - BA	S	I	7.058				7.058			
15.075.0428.1182.0041 REFORMA E AMPLIAÇÃO DO HOSPITAL DE BASE DE PORTO VELHO - RO	S	I	9.287				9.287			
15.075.0428.1182.0042 REFORMA DO HOSPITAL MUNICIPAL DE SÃO JOÃO DO PARAISO-MG	S	I	928			928				
15.075.0428.1183 MELHORIA DE INSTALAÇÕES			111.070			46.443	64.627			
MODERNIZAR AS INSTALAÇÕES FISICAS, BUSCANDO AGILIZAR O FUNCIONAMENTO DAS UNIDADES COM VISTAS A MELHORIA DOS SERVIÇOS PRODUZIDOS.										
15.075.0428.1183.0068 REEQUIPAMENTO DA UNIDADE ADMINISTRATIVA DO ESCRITORIO REGIONAL DE ALAGOAS - AL	S	I	566				566			
15.075.0428.1183.0069 REEQUIPAMENTO DO HOSPITAL ANA NERY - SALVADOR - BA	S	I	1.356				1.356			
15.075.0428.1183.0070 REEQUIPAMENTO DO HOSPITAL MANOEL VITORINO - SALVADOR-BA	S	I	631				631			
15.075.0428.1183.0071 REEQUIPAMENTO DO CENTRO DE HIDRATAÇÃO E RECUPERAÇÃO INFANTIL DE SALVADOR-BA	S	I	390				390			
15.075.0428.1183.0072 REEQUIPAMENTO DO HOSPITAL GERAL DE FORTALEZA-CE	S	I	3.919				3.919			
15.075.0428.1183.0073 REEQUIPAMENTO DO HOSPITAL DE MESSEJANA - FORTALEZA-CE	S	I	1.133				1.133			
15.075.0428.1183.0074	S	I	11.645				11.645			

33000 - MINISTERIO DA PREVIDENCIA E ASSISTENCIA SOCIAL  
 33203 - INSTITUTO NACIONAL DE ASSISTENCIA MEDICA DA PREVIDENCIA SOCIAL

NCZ\$ 1.000,00

## PROGRAMA DE TRABALHO

RECURSOS DE TODAS AS FONTES E TRANSFERENCIAS

ESPECIFICAÇÃO	E S F.	I / C	TOTAL	PESSOAL E ENC. SOCIAIS	JUROS E ENC. DA DIVIDIA	OUTRAS DESP. CORRENTES	INVESTIMENTOS	INVERSÕES FINANCEIRAS	AMORTIZAÇÃO DA DIVIDIA	OUTRAS DESP. DE CAPITAL
REEQUIPAMENTO DO HOSPITAL GERAL PRESIDENTE OUTRA SÃO LUIS-MA										
15.075.0428.1183.0075 REEQUIPAMENTO DO HOSPITAL GERAL MATERNO-INFANTIL DE GAMBOA - SÃO LUIS - MA	S	I	1.941				1.941			
15.075.0428.1183.0075 REEQUIPAMENTO DO POSTO DE ASSISTENCIA MEDICA DE DIAMANTE - SÃO LUIS - MA	S	I	538				538			
15.075.0428.1183.0077 REEQUIPAMENTO DO POSTO DE ASSISTENCIA MEDICA DE BACABAL - MA	S	I	846				846			
15.075.0428.1183.0078 REEQUIPAMENTO DO POSTO DE ASSISTENCIA MEDICA DE CAXIAS - MA	S	I	269				269			
15.075.0428.1183.0079 REEQUIPAMENTO DO POSTO DE ASSISTENCIA MEDICA DE COROATA - MA	S	I	269				269			
15.075.0428.1183.0080 REEQUIPAMENTO DO POSTO DE ASSISTENCIA MEDICA DE CODÓ-MA	S	I	846				846			
15.075.0428.1183.0081 REEQUIPAMENTO DO POSTO DE ASSISTENCIA MEDICA DE UBERABA - MG	S	I	2.693				2.693			
15.075.0428.1183.0082 REEQUIPAMENTO DO HOSPITAL ALCIDE CARNEIRO - CAMPINA GRANDE - PB	S	I	510				510			
15.075.0428.1183.0083 REEQUIPAMENTO DA UNIDADE ADMINISTRATIVA DO ESCRITORIO REGIONAL DE PERNAMBUCO - PE	S	I	9				9			
15.075.0428.1183.0084 REEQUIPAMENTO DA UNIDADE ADMINISTRATIVA DO ESCRITORIO REGIONAL DO RIO DE JANEIRO - RJ	S	I	929				929			
15.075.0428.1183.0085 REEQUIPAMENTO DO HOSPITAL GERAL DE BONSUCESSO - RIO DE JANEIRO - RJ	S	I	2.248				2.248			
15.075.0428.1183.0086 REEQUIPAMENTO DO HOSPITAL GERAL DE JACAREPAGUA - RIO DE JANEIRO - RJ	S	I	668				668			
15.075.0428.1183.0087 REEQUIPAMENTO DO HOSPITAL GERAL DOS SERVIDORES DO ESTADO - RIO DE JANEIRO - RJ	S	I	6.074				6.074			
15.075.0428.1183.0088 REEQUIPAMENTO DO POSTO DE ATENDIMENTO MEDICO DE RAMOS - RIO DE JANEIRO - RJ	S	I	306				306			
15.075.0428.1183.0089 REEQUIPAMENTO DO POSTO DE ATENDIMENTO MEDICO DA ILHA DO GOVERNADOR - RIO DE JANEIRO - RJ	S	I	204				204			
15.075.0428.1183.0090 REEQUIPAMENTO DO HOSPITAL MATERNO-INFANTIL PRESIDENTE VARGAS - PORTO ALEGRE - RS	S	I	1.653				1.653			
15.075.0428.1183.0091 REEQUIPAMENTO DO HOSPITAL GERAL DE FLORIANOPOLIS - SC	S	I	1.031				1.031			
15.075.0428.1183.0092 REEQUIPAMENTO DO POSTO DE ATENDIMENTO MEDICO DE CRICILMA - SC	S	I	74				74			
15.075.0428.1183.0093 REEQUIPAMENTO DA UNIDADE ADMINISTRATIVA DO ESCRITORIO REGIONAL DE SÃO PAULO - SP	S	I	2.498				2.498			

33000 - MINISTERIO DA PREVIDENCIA E ASSISTENCIA SOCIAL  
 33203 - INSTITUTO NACIONAL DE ASSISTENCIA MEDICA DA PREVIDENCIA SOCIAL

NCZ\$ 1.000,00

## PROGRAMA DE TRABALHO

RECURSOS DE TODAS AS FONTES E TRANSFERENCIAS

ESPECIFICAÇÃO	E S F.	I / C	TOTAL	PESSOAL E ENC. SOCIAIS	JUROS E ENC. DA DIVIDA	OUTRAS DESP. CORRENTES	INVESTIMENTOS	INVERSÕES FINANCEIRAS	AMORTIZAÇÃO DA DIVIDA	OUTRAS DESP. DE CAPITAL
15.075.0428.1183.0094 REEQUIPAMENTO DA UNIDADE ADMINISTRATIVA DE CAPACITAÇÃO DE REC.HUMANOS DO ESCRITORIO REGIONAL DE SÃO PAULO	S	I	55				55			
15.075.0428.1183.0133 MELHORIA DAS INSTALAÇÕES DO HOSPITAL DE CLINICAS DA UNIVERSIDADE FEDERAL DA BAHIA	S	I	46.443			46.443				
15.075.0428.1183.0134 REEQUIPAMENTO DO HOSPITAL ZULMIRA SEDRIN DE AGUIAR NO MUNICIPIO DE CEDRO - CE	S	I	9.254				9.254			
15.075.0428.1183.0135 REEQUIPAMENTO DO HOSPITAL DE BENTO GONÇALVES	S	I	2.321				2.321			
15.075.0428.1183.0136 REEQUIPAMENTO DO HOSPITAL DE CIPOTANEA - MG	S	I	464				464			
15.075.0428.1183.0137 EQUIPAMENTO DO HOSPITAL NOSSA SENHORA AUXILIADORA DE CARATINGA - MG	S	I	9.287				9.287			
15.075.0428.1196 PESQUISA E COOPERAÇÃO TECNICA			75.896			75.896				
APOIAR A PESQUISA E DESENVOLVER AÇÕES INTEGRADAS DO SISTEMA SINPAS, COM VISTAS A COOPERAÇÃO TECNICA ENTRE OS INSTITUTOS.										
15.075.0428.1196.0001 PESQUISA E COOPERAÇÃO TÉCNICA - DIREÇÃO GERAL/BSB	S	I	75.896			75.896				
15.075.0428.1318 EXPANSÃO DE UNIDADES HOSPITALARES DA REDE MUNICIPAL			104.935				104.935			
AUXILIO FINANCEIRO AS SECRETARIAS MUNICIPAIS DE SAUDE.										
15.075.0428.1318.0001 EXPANSÃO DA UNIDADE HOSPITALAR DO PRONTO SOCORRO E MATERNIDADE DO MUNICIPIO DA SERRA - ES	S	I	9.287				9.287			
15.075.0428.1318.0002 CONCLUSÃO DO EDIFICIO SEDE DO HOSPITAL DE SANTA MARGARIDA	S	I	2.785				2.785			
15.075.0428.1318.0003 AMPLIAÇÃO DO HOSPITAL DA STA. CASA DE MISERICORDIA N. SRA. ROSARIO DE COLOMBO - PR	S	I	3.250				3.250			
15.075.0428.1318.0004 REFORMA E AMPLIAÇÃO DO HOSPITAL MUNICIPAL DE PIRAI DO SUL - PR	S	I	3.250				3.250			
15.075.0428.1318.0005 AMPLIAÇÃO DO HOSPITAL DE CACDAL - RO	S	I	4.644				4.644			
15.075.0428.1318.0006 AMPLIAÇÃO DO HOSPITAL DE AGUDOS DO SUL	S	I	2.785				2.785			
15.075.0428.1318.0007 CONCLUSÃO DO HOSPITAL GERAL DE LINHARES - ES	S	I	18.573				18.573			
15.075.0428.1318.0008 MELHORAMENTO E REEQUIPAMENTO DO HOSPITAL DE CRIXAS - GO	S	I	18.573				18.573			
15.075.0428.1318.0009 MELHORAMENTO E REEQUIPAMENTO DO POSTO DE SAUDE DE ITAPURANGA - GO	S	I	13.930				13.930			
15.075.0428.1318.0010 AMPLIAÇÃO E EQUIPAMENTO DO HOSPITAL MUNICIPAL DE PORECATU - PR	S	I	3.714				3.714			
15.075.0428.1318.0011 AMPLIAÇÃO E EQUIPAMENTO DO HOSPITAL MUNICIPAL DE	S	I	3.714				3.714			

33000 - MINISTERIO DA PREVIDENCIA E ASSISTENCIA SOCIAL  
 33203 - INSTITUTO NACIONAL DE ASSISTENCIA MEDICA DA PREVIDENCIA SOCIAL

NCZ\$ 1.000,00

## PROGRAMA DE TRABALHO

RECURSOS DE TODAS AS FONTES E TRANSFERENCIAS

ESPECIFICAÇÃO	E S F.	I / C	TOTAL	PESSOAL E ENC. SOCIAIS	JUROS E ENC. DA DIVIDA	OUTRAS DESP. CORRENTES	INVESTIMENTOS	INVERSOES FINANCEIRAS	AMORTIZAÇÃO DA DIVIDA	OUTRAS DESP. DE CAPITAL
ASSAI - PR										
15.075.0428.1318.0012 AMPLIAÇÃO E REEQUIPAMENTO HOSPITAL MUNICIPAL DE SÃO FRANCISCO DO CONDE - BA	S	I	18.573				18.573			
15.075.0428.1318.0013 AMPLIAÇÃO DO CENTRO DE SAUDE DE ARAUCARIA - PR	S	I	1.857				1.857			
15.075.0428.2004 ASSISTENCIA MEDICA E ODONTOLOGICA A SERVIDORES ASSEGURAR A SAUDE FISICA E MENTAL DOS SERVIDORES E SEUS DEPENDENTES, EM CARATER COMPLEMENTAR.			392.148			392.148				
15.075.0428.2004.0006 INDENIZAÇÃO A ASSISTENCIA PATRONAL	S	I	392.148			392.148				
15.075.0428.2317 PARTICIPAÇÃO NA MANUTENÇÃO DO SISTEMA UNICO DE SAUDE PRESTAR ASSISTENCIA MEDICA E ODONTOLOGICA EM REGIME AMBULATORIAL E DE INTERNAÇÃO NAS CLINICAS MEDICAS BASICAS, PSIQUIATRIA, ONCOLOGIA, PNEUMOLOGIA E DOENÇAS INFECTO-CONTAGIOSAS E PARASITARIAS, OBSERVANDO A CARACTERISTICA E DISPONIBILIDADE TECNOLÓGICA DE CADA UNIDADE. - ASSISTENCIA ODONTOLOGICA PRESTADA (UNIDADE) * 92.452.208 - INTERNAÇÕES HOSPITALARES (ALTA) * 13.025.011 - ATENDIMENTO BASICO (ATENDIMENTO) * 585.913.426 - ATENDIMENTO MEDICO-AMBULATORIAL (CONSULTA) * 333.866.092 - SERV.AUX. DE DIAGNOSE E TERAPIA-SADT (ATENDIMENTO) * 138.562.784			74.419.664	12.749.663		57.090.572	4.579.429			
15.075.0428.2317.0020 MANUTENÇÃO DA REDE PROPRIA DE ATENDIMENTO DO INSTITUTO NACIONAL DE ASSISTENCIA MEDICA DA PREVIDENCIA SOCIAL - ASSISTENCIA ODONTOLOGICA PRESTADA (UNIDADE) * 355.001 - INTERNAÇÕES HOSPITALARES (ALTA) * 141.679 - ATENDIMENTO BASICO (ATENDIMENTO) * 3.658.015 - ATENDIMENTO MEDICO-AMBULATORIAL (CONSULTA) * 4.482.088 - SERV.AUX. DE DIAGNOSE E TERAPIA-SADT (ATENDIMENTO) * 2.508.085	S	I	16.466.922	12.749.663		3.736.392	1.667			
15.075.0428.2317.0023 APOIO TECNICO E FINANCEIRO AS SECRETARIAS ESTADUAIS DE SAUDE - ASSISTENCIA ODONTOLOGICA PRESTADA (UNIDADE) * 45.871.103 - INTERNAÇÕES HOSPITALARES (ALTA) * 2.347.302 - ATENDIMENTO BASICO (ATENDIMENTO) * 289.288.898 - ATENDIMENTO MEDICO-AMBULATORIAL (CONSULTA) * 152.450.958 - SERV.AUX. DE DIAGNOSE E TERAPIA-SADT (ATENDIMENTO) * 66.773.307	S	I	22.200.423			17.700.102	4.500.321			
15.075.0428.2317.0024 APOIO TECNICO E FINANCEIRO AS SECRETARIAS MUNICIPAIS DE SAUDE	S	I	7.769.105			7.691.854	77.241			
15.075.0428.2317.0025 AQUISIÇÃO E DISTRIBUIÇÃO DE MEDICAMENTOS	S	I	438.524			438.524				
15.075.0428.2317.0027 MANUTENÇÃO DO CONVENIO COM O GRUPO HOSPITALAR CONCEIÇÃO	S	I	1.002.889			1.002.889				
15.075.0428.2317.0028 TRANSFERENCIAS FINANCEIRAS A CENTRAL DE MEDICAMENTOS	S	I	7.933.180			7.933.180				
15.075.0428.2317.0034 APOIO TECNICO E FINANCEIRO A SECRETARIA DE SAUDE DE SÃO LUIS - MA	S	I	27.859			27.859				
15.075.0428.2317.0055	S	I	65.931			65.931				

33000 - MINISTERIO DA PREVIDENCIA E ASSISTENCIA SOCIAL  
 33203 - INSTITUTO NACIONAL DE ASSISTENCIA MEDICA DA PREVIDENCIA SOCIAL

NCZ\$ 1.000,00

## PROGRAMA DE TRABALHO

RECURSOS DE TODAS AS FONTES E TRANSFERENCIAS

ESPECIFICAÇÃO	E S F.	I / C	TOTAL	PESSOAL E ENC. SOCIAIS	JUROS E ENC. DA DIVIDA	OUTRAS DESP. CORRENTES	INVESTIMENTOS	INVERSOES FINANCEIRAS	AMORTIZAÇÃO DA DIVIDA	OUTRAS DESP. DE CAPITAL
APOIO TECNICO AO HOSPITAL MUNICIPAL DE OURINHOS										
15.075.0428.2317.0056 APOIO TECNICO E FINANCEIRO A SECRETARIA MUNICIPAL DE SAUDE DE SÃO LUIS	S	I	4.644			4.644				
15.075.0428.2317.0057 APOIO TECNICO E FINANCEIRO A SAUDE NO MUNICIPIO DE SÃO GONÇALO DO RIO ABAIXO - MG	S	I	928			928				
15.075.0428.2317.0058 APOIO TECNICO E FINANCEIRO A SAUDE NO MUNICIPIO DE PEÇANHA - MG	S	I	928			928				
15.075.0428.2317.0059 PARTICIPAÇÃO NA MANUTENÇÃO DO SISTEMA UNICO DE SAUDE DE TAXIM - SC	S	I	4.644			4.644				
15.075.0428.2317.0060 PARTICIPAÇÃO NA MANUTENÇÃO DO SISTEMA UNICO DE SAUDE DE PONTE SERRADA - SC	S	I	4.644			4.644				
15.075.0428.2317.0061 PARTICIPAÇÃO NA MANUTENÇÃO DO SISTEMA UNICO DE SAUDE DE GALVÃO - SC	S	I	4.644			4.644				
15.075.0428.2317.0062 PARTICIPAÇÃO NA MANUTENÇÃO DO SISTEMA UNICO DE SAUDE DE ABELARDO LUZ - SC	S	I	4.644			4.644				
15.075.0428.2317.0063 APOIO TECNICO E FINANCEIRO A SAUDE NO MUNICIPIO DE MATERLANDIA - MG	S	I	928			928				
15.075.0428.2317.0064 APOIO TECNICO E FINANCEIRO A SAUDE NO MUNICIPIO DE DIVINOLANDIA - MG	S	I	928			928				
15.075.0428.2317.0065 APOIO TECNICO E FINANCEIRO A SAUDE NO MUNICIPIO DE PAULISTAS - MG	S	I	928			928				
15.075.0428.2317.0066 APOIO TECNICO E FINANCEIRO A SAUDE NO MUNICIPIO DE RIO VERMELHO - MG	S	I	928			928				
15.075.0428.2317.0067 APOIO TECNICO E FINANCEIRO A SAUDE NO MUNICIPIO DE MALACACHETA - MG	S	I	928			928				
15.075.0428.2317.0068 APOIO TECNICO E FINANCEIRO A SAUDE NO MUNICIPIO DE VIRGINOPOLIS - MG	S	I	928			928				
15.075.0428.2317.0069 APOIO TECNICO E FINANCEIRO A SAUDE NO MUNICIPIO DE PEDRO LEOPOLDO - MG	S	I	1.857			1.857				
15.075.0428.2317.0070 APOIO TECNICO E FINANCEIRO A SECRETARIA MUNICIPAL DE SAUDE DE SANTO AMARO - BA	S	I	9.287			9.287				
15.075.0428.2317.0071 AÇÃO MUNICIPAL AOS TRABALHADORES RURAIS DE JI- PARANA - RO	S	I	2.785			2.785				
15.075.0428.2317.0072 APOIO FINANCEIRO A ENTIDADES SOCIAIS REGISTRADAS NO CNSS PARA ATIVIDADES DA SEGURIDADE SOCIAL	S	I	464.301			464.301				
15.075.0428.2317.0073 APOIO TECNICO E FINANCEIRO A FUNDAÇÃO SANTO ANTONIO DE GRÃO MOGOL - MG	S	I	4.644			4.644				
15.075.0428.2317.0074 AÇÃO MUNICIPAL DE SAUDE A POPULAÇÃO CARENTE DO	S	I	1.857			1.857				



**33000 - MINISTERIO DA PREVIDENCIA E ASSISTENCIA SOCIAL**  
**33203 - INSTITUTO NACIONAL DE ASSISTENCIA MEDICA DA PREVIDENCIA SOCIAL**

NCZ\$ 1.000,00

**PROGRAMA DE TRABALHO**

RECURSOS DE TODAS AS FONTES E TRANSFERENCIAS

ESPECIFICAÇÃO	ESF.	I / C	TOTAL	PESSOAL E ENC. SOCIAIS	JUROS E ENC. DA DIVIDA	OUTRAS DESP. CORRENTES	INVESTIMENTOS	INVERSOES FINANCEIRAS	AMORTIZAÇÃO DA DIVIDA	OUTRAS DESP. DE CAPITAL
MUNICIPIO DE SAO PAULO - SP										
15.078.0428.2317.5021 INTERNAÇÕES NA REDE HOSPITALAR CONTRATADA E CONVENIADA - INTERNAÇÕES HOSPITALARES (ALTA) * 8.047.049	S	C	14.186.124			14.186.124				
15.078.0428.2317.5026 MANUTENÇÃO DOS HOSPITAIS DE REFERENCIA NACIONAL	S	C	3.793.332			3.793.332				
PREVIDENCIA			3.877.751	3.877.751						
PREVIDENCIA SOCIAL A INATIVOS E PENSIONISTAS			3.877.751	3.877.751						
15.082.0495.2013 ENCARGOS COM INATIVOS E PENSIONISTAS			3.877.751	3.877.751						
ASSEGURAR A SUBSISTENCIA PECUNIARIA A QUE FAZEM JUS OS INATIVOS E SEUS DEPENDENTES.										
15.082.0495.2013.0001 ENCARGOS COM INATIVOS	S	I	3.023.067	3.023.067						
15.082.0495.2013.0009 ENCARGOS COM PENSIONISTAS	S	I	854.684	854.684						
PROGRAMA DE FORMAÇÃO DO PATRIMONIO DO SERVIDOR PUBLICO			281.877			281.877				
PREVIDENCIA SOCIAL A SEGURADOS			281.877			281.877				
15.084.0492.2012 CONTRIBUIÇÃO PARA A FORMAÇÃO DO PATRIMONIO DO SERVIDOR PUBLICO			281.877			281.877				
FINANCIAR, NOS TERMOS QUE A LEI DISPUSER, O PROGRAMA DE SEGURO-DESEMPREGO E O ABONO DE QUE TRATA O PARAGRAFO 3. DO ARTIGO 239 DA CONSTITUIÇÃO FEDERAL.										
15.084.0492.2012.0001 CONTRIBUIÇÃO PARA A FORMAÇÃO DO PATRIMONIO DO SERVIDOR PUBLICO	S	I	281.877			281.877				
<b>TOTAL SEGURIDADE</b>			<b>86.197.286</b>	<b>19.531.641</b>	<b>45.412</b>	<b>60.068.072</b>	<b>6.315.589</b>	<b>195.517</b>	<b>41.055</b>	

**33000 - MINISTERIO DA PREVIDENCIA E ASSISTENCIA SOCIAL**  
**33204 - INSTITUTO NACIONAL DA PREVIDENCIA SOCIAL**

NCZ\$ 1.000,00

**RECEITA**

RECURSOS DE TODAS AS FONTES E TRANSFERENCIAS

ESPECIFICAÇÃO	ESF.	DESDOBRAMENTO	FONTE	CATEGORIA ECONOMICA
1000.00.00 RECEITAS CORRENTES	SEG			270.708.122
1700.00.00 TRANSFERENCIAS CORRENTES	SEG		270.708.122	
1710.00.00 TRANSFERENCIAS INTRAGOVERNAMENTAIS	SEG		270.708.122	
1711.01.05 TRANSFERENCIA DE RECURSOS DA CONTRIBUIÇÃO PARA O FUNDO DE INVESTIMENTO SOCIAL	SEG	2.244.448		
1711.01.06 TRANSFERENCIA DE RECURSOS DA COTA DE PREVIDENCIA	SEG	481.944		
1711.01.23 TRANSFERENCIA DA CONTRIBUIÇÃO SOCIAL SOBRE O LUCRO DAS PESSOAS JURIDICAS	SEG	6.994.420		

33000 - MINISTERIO DA PREVIDENCIA E ASSISTENCIA SOCIAL  
33204 - INSTITUTO NACIONAL DA PREVIDENCIA SOCIAL

NCZ\$ 1.000,00

## RECEITA

RECURSOS DE TODAS AS FONTES E TRANSFERENCIAS

ESPECIFICAÇÃO		ESF	DESDOBRAMENTO	FONTE	CATEGORIA ECONOMICA
1711.01.26	TRANSFERENCIA DAS CONTRIBUIÇÕES DOS EMPREGADORES E DOS TRABALHADORES PARA A SEGURIDADE SOCIAL	SEG	207.565.947		
1711.02.00	TRANSFERENCIAS DE RECURSOS DA SEGURIDADE SOCIAL	SEG	1.421.363		
2000.00.00	RECEITAS DE CAPITAL	SEG			674.084
2400.00.00	TRANSFERENCIAS DE CAPITAL	SEG		674.084	
2410.00.00	TRANSFERENCIAS INTRAGOVERNAMENTAIS	SEG		674.084	
2411.02.00	TRANSFERENCIAS DE RECURSOS DA SEGURIDADE SOCIAL	SEG	674.084		
				TOTAL SEGURIDADE	271.382.206

33000 - MINISTERIO DA PREVIDENCIA E ASSISTENCIA SOCIAL  
33204 - INSTITUTO NACIONAL DA PREVIDENCIA SOCIAL

NCZ\$ 1.000,00

## PROGRAMA DE TRABALHO

RECURSOS DE TODAS AS FONTES E TRANSFERENCIAS

ESPECIFICAÇÃO	E S F.	I / C	TOTAL	PESSOAL E ENC. SOCIAIS	JUROS E ENC. DA DIVIDA	OUTRAS DESP. CORRENTES	INVESTIMENTOS	INVERSOES FINANCEIRAS	AMORTIZAÇÃO DA DIVIDA	OUTRAS DESP. DE CAPITAL
ASSISTENCIA E PREVIDENCIA			271.382.206	5.364.391		265.343.731	619.987	54.097		
ADMINISTRAÇÃO			3.363.808	1.285.120		2.078.688				
ADMINISTRAÇÃO GERAL			3.335.986	1.273.539		2.062.447				
15.007.0021.2008 COORDENAÇÃO E MANUTENÇÃO DOS SERVIÇOS ADMINISTRATIVOS			3.335.986	1.273.539		2.062.447				
PROMOVER O APERFEIÇOAMENTO DO SISTEMA, ATRAVES DA COORDENAÇÃO, SUPERVISÃO E CONTROLE, ALEM DE PRESTAR APOIO LOGISTICO AS ATIVIDADES FINIS.										
15.007.0021.2008.0042 COORDENAÇÃO E MANUTENÇÃO DO NUCLEO CENTRAL	S	1	1.566.617	174.205		1.392.412				
15.007.0021.2008.0043 COORDENAÇÃO E MANUTENÇÃO DAS UNIDADES REGIONAIS	S	1	1.769.369	1.099.334		670.035				
INFORMATICA			13.494	1.542		11.952				
15.007.0024.2016 SISTEMA DE PROCESSAMENTO DE DADOS			13.494	1.542		11.952				
PROPORCIONAR AOS DIFERENTES SETORES DO ORGAO RECURSO COMPUTACIONAL CAPAZ DE APOIAR EFICAZMENTE O TRABALHO DE ANALISE, PROCESSAMENTO, ACOMPANHAMENTO E AVALIAÇÃO DAS AÇÕES NECESSARIAS A VIABILIZAÇÃO DAS ATIVIDADES FINIS DO SETOR.										
15.007.0024.2016.0017 IMPLANTAÇÃO DO PLANO DIRETOR DE INFORMATICA	S	1	6.984			6.984				
15.007.0024.2016.0018 RECADASTRAMENTO DE BENEFICIARIOS	S	1	6.796	1.542		4.244				
15.007.0024.2016.0019 INFORMATIZAÇÃO DA SUPERINTENDENCIA REGIONAL DO PARA -PA	S	1	724			724				
TREINAMENTO DE RECURSOS HUMANOS			14.328	10.039		4.289				
15.007.0217.2007			14.328	10.039		4.289				

33000 - MINISTERIO DA PREVIDENCIA E ASSISTENCIA SOCIAL  
33204 - INSTITUTO NACIONAL DA PREVIDENCIA SOCIAL

NCZ\$ 1.000,00

## PROGRAMA DE TRABALHO

RECURSOS DE TODAS AS FONTES E TRANSFERENCIAS

ESPECIFICAÇÃO	E S F.	I / C	TOTAL	PESSOAL E ENC. SOCIAIS	JUROS E ENC. DA DIVIDA	OUTRAS DESP. CORRENTES	INVESTIMENTOS	INVERSÕES FINANCEIRAS	AMORTIZAÇÃO DA DIVIDA	OUTRAS DESP. DE CAPITAL
CAPACITAÇÃO DE RECURSOS HUMANOS										
PROMOVER DE FORMA INTEGRADA A QUALIFICAÇÃO DE PESSOAL EM TODOS OS NÍVEIS DE GRADUAÇÃO E SERVIÇOS DE MODO QUE SE OBTENHA MELHORES CONDIÇÕES DE TRABALHO E MAIS ALTOS ÍNDICES DE PRODUTIVIDADE. - SERVIDOR TREINADO (PESSOA) - 3.800										
15.007.0217.2007.0002	S	I	14.328	10.039		4.289				
QUALIFICAÇÃO PROFISSIONAL - SERVIDOR TREINADO (PESSOA) - 3.800										
ADMINISTRAÇÃO FINANCEIRA										
CONTROLE INTERNO										
15.006.0032.2006			29.484			29.484				
ADMINISTRAÇÃO FINANCEIRA, CONTABILIDADE E AUDITORIA										
COORDENAR, SUPERVISIONAR E EXECUTAR AS ATIVIDADES DE ADMINISTRAÇÃO FINANCEIRA DE CONTABILIDADE E DE AUDITORIA DE MODO A QUE SE CONSIGA AVALIAR E CONTROLAR OS GASTOS EFETUADOS, EM NÍVEL SETORIAL.										
15.006.0032.2006.0006	S	I	29.484			29.484				
CONSULTORIA E INSPEÇÃO										
15.008.0362.2346			120.822			120.822				
SERVIÇOS BANCARIOS E FINANCEIROS										
15.008.0362.2346			120.822			120.822				
ADMINISTRAÇÃO FISCAL E FINANCEIRA										
ASSEGURAR A REMUNERAÇÃO DOS SERVIÇOS PRESTADOS PELA REDE BANCARIA CONVENIENTE, PARA EFETIVAR A ARRECADADAÇÃO DA RECEITA E PAGAMENTO DOS BENEFÍCIOS PREVIDENCIÁRIOS.										
15.008.0362.2346.0001	S	I	120.822			120.822				
REMUNERAÇÃO DE SERVIÇOS BANCARIOS										
ASSISTENCIA										
ASSISTENCIA SOCIAL GERAL										
15.081.0486.2348			659.452	418.439		141.013				
MANUTENÇÃO DA REABILITAÇÃO PROFISSIONAL										
ASSEGURAR OS SERVIÇOS PREVIDENCIÁRIOS VOLTADOS A REABILITAÇÃO PROFISSIONAL DOS SEGURADOS DA PREVIDENCIA SOCIAL. - CLIENTELA BENEFICIADA (PESSOA) - 89.937										
15.081.0486.2348.0001	S	I	539.258	418.439		120.819				
MANUTENÇÃO DA REABILITAÇÃO PROFISSIONAL - CLIENTELA BENEFICIADA (PESSOA) - 89.937										
15.081.0486.2349			20.194			20.194				
MANUTENÇÃO DO SERVIÇO SOCIAL										
PROPICIAR A REINTEGRAÇÃO SOCIAL DE BENEFICIÁRIOS QUE CARECEM DE ASSISTENCIA. - CLIENTELA BENEFICIADA (PESSOA) - 766.085										
15.081.0486.2349.0001	S	I	20.194			20.194				
MANUTENÇÃO DO SERVIÇO SOCIAL - CLIENTELA BENEFICIADA (PESSOA) - 766.085										
PREVIDENCIA										
PREVIDENCIA SOCIAL A SEGURADOS										
15.082.0492.1001			267.162.106	3.660.832		262.827.190	619.987	54.097		
AQUISIÇÃO DE IMOVEIS										
15.082.0492.1001			266.462.599	3.030.943		262.757.572	619.987	54.097		
DOTAR O ORGÃO DO ESPAÇO FÍSICO NECESSÁRIO AO SEU FUNCIONAMENTO.										
			1.662					1.662		

33000 - MINISTERIO DA PREVIDENCIA E ASSISTENCIA SOCIAL  
33204 - INSTITUTO NACIONAL DA PREVIDENCIA SOCIAL

NCZ\$ 1.000,00

## PROGRAMA DE TRABALHO

RECURSOS DE TODAS AS FONTES E TRANSFERENCIAS

ESPECIFICAÇÃO	E S F.	I / C	TOTAL	PESSOAL E ENC. SOCIATS	JUROS E ENC. DA DIVIDA	OUTRAS DESP. CORRENTES	INVESTIMENTOS	INVERSOES FINANCEIRAS	AMORTIZAÇÃO DA DIVIDA	OUTRAS DESP. DE CAPITAL
15.082.0492.1001.0008 AQUISIÇÃO DE IMVEL PARA A DIVISÃO LOCAL DE SEGURO SOCIAL - SÃO LUIS-MA	S	I	1.189					1.189		
15.082.0492.1001.0009 AQUISIÇÃO DE IMVEL PARA O POSTO DE BENEFICIOS-CABULA/PITUBA-BA	S	I	473					473		
15.082.0492.1003 CONSTRUÇÃO DE IMOVEIS PROPORCIONAR CONDIÇÕES ADEQUADAS DE TRABALHO E DE ATENDIMENTO AOS USUARIOS.			551.150			1.029	525.459	24.662		
15.082.0492.1003.0021 CONSTRUÇÃO DO POSTO DE BENEFICIOS E REALUSTES - BRASILIA - DF	S	I	11.190			278	10.216	696		
15.082.0492.1003.0022 CONSTRUÇÃO DO POSTO DE BENEFICIOS DE SOBRADINHO-BSB - DF	S	I	1.207				1.198	9		
15.082.0492.1003.0023 CONSTRUÇÃO DO POSTO DE BENEFICIOS DO GAMA-BSB - DF	S	I	1.207				1.198	9		
15.082.0492.1003.0024 CONSTRUÇÃO DO POSTO DE BENEFICIOS DE CEILANDIA-BSB - DF	S	I	1.207				1.198	9		
15.082.0492.1003.0025 CONSTRUÇÃO DO POSTO DE BENEFICIOS DE LUZIANIA - GO	S	I	1.207				1.198	9		
15.082.0492.1003.0026 CONSTRUÇÃO DO POSTO DE BENEFICIOS DO GUARA-BSB - DF	S	I	1.207				1.198	9		
15.082.0492.1003.0027 CONSTRUÇÃO DA UNIDADE INTEGRADA-CENTRO DE REABILITAÇÃO PROFISSIONAL/POSTO DE BENEFICIOS - MACEIO - AL	S	I	4.745				4.736	9		
15.082.0492.1003.0028 CONSTRUÇÃO DO EDIFICIO-SEDE DA SUPERINTENDENCIA REGIONAL-AM	S	I	52.940				52.773	167		
15.082.0492.1003.0029 CONSTRUÇÃO DO CENTRO DE REABILITAÇÃO PROFISSIONAL-AM	S	I	3.417				3.278	139		
15.082.0492.1003.0030 CONSTRUÇÃO DO CENTRO DE REABILITAÇÃO PROFISSIONAL COM AQUISIÇÃO DE TERRENO - AM	S	I	2.786				2.786			
15.082.0492.1003.0031 CONSTRUÇÃO DO POSTO DE BENEFICIOS RIACHÃO DA NEVES - BA	S	I	601				601			
15.082.0492.1003.0032 CONSTRUÇÃO DO POSTO DE BENEFICIOS DE SERRINHA - BA	S	I	640				640			
15.082.0492.1003.0033 CONSTRUÇÃO DO POSTO DE BENEFICIOS DE CORRENTINA - BA	S	I	640				640			
15.082.0492.1003.0034 CONSTRUÇÃO DO POSTO DE BENEFICIOS DE CACHOEIRA - BA	S	I	640				640			
15.082.0492.1003.0035 CONSTRUÇÃO DO POSTO DE BENEFICIOS DE IBIQUERA - BA	S	I	501				501			
15.082.0492.1003.0036 CONSTRUÇÃO DO POSTO DE BENEFICIOS DE SANTA RITA DE CASSIA - BA	S	I	501				501			
15.082.0492.1003.0037 CONSTRUÇÃO DO POSTO DE BENEFICIOS DE IBITIARA - BA	S	I	501				501			
15.082.0492.1003.0038	S	I	195				195			

33000 - MINISTERIO DA PREVIDENCIA E ASSISTENCIA SOCIAL  
33204 - INSTITUTO NACIONAL DA PREVIDENCIA SOCIAL

NCZ\$ 1.000,00

## PROGRAMA DE TRABALHO

RECURSOS DE TODAS AS FONTES E TRANSFERENCIAS

ESPECIFICAÇÃO	E S F.	I / C	TOTAL	PESSOAL E ENC. SOCIAIS	JUROS E ENC. DA DIVIDA	OUTRAS DESP. CORRENTES	INVESTIMENTOS	INVERSÕES FINANCEIRAS	AMORTIZAÇÃO DA DIVIDA	OUTRAS DESP. DE CAPITAL
CONSTRUÇÃO DO POSTO DE BENEFICIOS E REAJUSTES DE BOA VIAGEM - CE										
15.082.0492.1003.0039 CONSTRUÇÃO DO POSTO DE MOMBACA - CE	S	I	250				250			
15.082.0492.1003.0040 CONSTRUÇÃO DO POSTO DE BENEFICIOS DE QUIXERAMOBIM - CE	S	I	250				250			
15.082.0492.1003.0041 CONSTRUÇÃO DO POSTO DE BENEFICIOS E REAJUSTES DE TAUA - CE	S	I	1.245				1.245			
15.082.0492.1003.0042 CONSTRUÇÃO DO CENTRO DE REABILITAÇÃO PROFISSIONAL EM FORTALEZA - CE	S	I	4.123				4.123			
15.082.0492.1003.0043 CONSTRUÇÃO DO POSTO DE BENEFICIOS DE FATIMA DO SUL - MS	S	I	519				473	46		
15.082.0492.1003.0044 CONSTRUÇÃO DO POSTO DE BENEFICIOS DE DEODAPOLIS - MS	S	I	519				473	46		
15.082.0492.1003.0045 CONSTRUÇÃO DO CENTRO DE REABILITAÇÃO PROFISSIONAL-CAMPO GRANDE - MS	S	I	19.502				18.573	929		
15.082.0492.1003.0046 CONSTRUÇÃO DO EDIFICIO-SEDE DA SUPERINTENDENCIA REGIONAL - MS	S	I	566				566			
15.082.0492.1003.0047 CONSTRUÇÃO DO CENTRO DE REABILITAÇÃO PROFISSIONAL EM VITORIA - ES	S	I	5.562				5.488	74		
15.082.0492.1003.0048 CONSTRUÇÃO DA SEDE CENTRAL DO POSTO DE BENEFICIOS INTEGRADO - SR/TOCANTINS - GO	S	I	17.014				16.085	929		
15.082.0492.1003.0049 CONSTRUÇÃO DO CENTRO DE REABILITAÇÃO PROFISSIONAL DE GOIANIA - GO	S	I	6.854				6.854			
15.082.0492.1003.0050 CONSTRUÇÃO DO POSTO DE BENEFICIOS DE IMPERATRIZ - MA	S	I	1.058				1.058			
15.082.0492.1003.0051 CONSTRUÇÃO DO CENTRO DE REABILITAÇÃO PROFISSIONAL E REAJUSTES DE SÃO LUIS - MA	S	I	8.720				8.720			
15.082.0492.1003.0052 CONSTRUÇÃO DO CENTRO INTEGRADO DE BENEFICIOS E SERVIÇOS DE SEGUROS SOCIAIS DE BACABAL - MA	S	I	8.581				8.581			
15.082.0492.1003.0053 CONSTRUÇÃO DO CENTRO DE REABILITAÇÃO PROFISSIONAL DE IMPERATRIZ - MA	S	I	11.441				11.441			
15.082.0492.1003.0054 CONSTRUÇÃO DO POSTO DE SERVIÇOS DE SEGUROS SOCIAIS DE JOÃO MONLEVADE - MG	S	I	855				855			
15.082.0492.1003.0055 CONSTRUÇÃO DO POSTO DE SERVIÇOS DE SEGUROS SOCIAIS DE JANUARIA - MG	S	I	855				855			
15.082.0492.1003.0056 CONSTRUÇÃO DO POSTO DE BENEFICIOS DE ARINOS - MG	S	I	956							
15.082.0492.1003.0057 CONSTRUÇÃO DO GINASIO DE FISIOTERAPIA - BELEM - PA	S	I	6.223				947	9		
15.082.0492.1003.0059 CONSTRUÇÃO DO POSTO DE SERVIÇOS DE SEGUROS SOCIAIS DE ITABAIANA - PB	S	I	1.848				5.294	929		
						417	1.431			

33000 - MINISTERIO DA PREVIDENCIA E ASSISTENCIA SOCIAL  
33204 - INSTITUTO NACIONAL DA PREVIDENCIA SOCIAL

NCZ\$ 1.000,00

## PROGRAMA DE TRABALHO

RECURSOS DE TODAS AS FONTES E TRANSFERENCIAS

ESPECIFICAÇÃO	E S F.	I / C	TOTAL	PESSOAL E ENC. SOCIAIS	JUROS E ENC. DA DIVIDA	OUTRAS DESP. CORRENTES	INVESTIMENTOS	INVERSÕES FINANCEIRAS	AMORTIZAÇÃO DA DIVIDA	OUTRAS DESP. DE CAPITAL
15.082.0492.1003.0060 CONSTRUÇÃO DO POSTO DE SERVIÇOS DE SEGUROS SOCIAIS DE ITAPORANGA - PB	S	I	909			334	575			
15.082.0492.1003.0061 CONSTRUÇÃO DO POSTO DE BENEFICIOS EM CURITIBA - PR	S	I	715				715			
15.082.0492.1003.0062 CONSTRUÇÃO DO CENTRO DE REABILITAÇÃO PROFISSIONAL DE CURITIBA - PR	S	I	6.083				6.083			
15.082.0492.1003.0063 CONSTRUÇÃO DO POSTO DE BENEFICIOS DE DANTAS BARRETO -PE	S	I	1.477				1.477			
15.082.0492.1003.0064 CONSTRUÇÃO DO POSTO DE BENEFICIOS DE SURUBIM - PE	S	I	1.951				1.951			
15.082.0492.1003.0065 CONSTRUÇÃO DO POSTO DE BENEFICIOS DE SÃO JOAQUIM DO MONTE - PE	S	I	603				603			
15.082.0492.1003.0066 CONSTRUÇÃO DO POSTO DE BENEFICIOS DE PRIMAVERA - PE	S	I	603				603			
15.082.0492.1003.0067 CONSTRUÇÃO DO POSTO DE BENEFICIOS DE ENCRUZILHADA - PE	S	I	1.068				1.068			
15.082.0492.1003.0068 CONSTRUÇÃO DO POSTO DE BENEFICIOS DE CURIMATA - PI	S	I	855				855			
15.082.0492.1003.0069 CONSTRUÇÃO DO POSTO DE BENEFICIOS DE PIRIPIRI - PI	S	I	4.578				4.560	18		
15.082.0492.1003.0070 CONSTRUÇÃO DO POSTO DE BENEFICIOS DE LESTE-TERESINA - PI	S	I	844				844			
15.082.0492.1003.0071 CONSTRUÇÃO DO CENTRO DE TREINAMENTO - PI	S	I	1.003				1.003			
15.082.0492.1003.0072 CONSTRUÇÃO DA ADMINISTRAÇÃO DE SERVIÇOS DE SEGUROS SOCIAIS - FLORIANO - PI	S	I	6.408				6.408			
15.082.0492.1003.0073 CONSTRUÇÃO DA ADMINISTRAÇÃO DE SERVIÇOS DE SEGUROS SOCIAIS DE CAMPO MAIOR - PI	S	I	4.495				4.495			
15.082.0492.1003.0074 CONSTRUÇÃO DO POSTO DE BENEFICIOS DE CAMPO MAIOR - PI	S	I	920				920			
15.082.0492.1003.0075 CONSTRUÇÃO DO CENTRO DE REABILITAÇÃO PROFISSIONAL DE TERESINA - PI	S	I	12.982				12.982			
15.082.0492.1003.0076 CONSTRUÇÃO DO CENTRO DE REABILITAÇÃO PROFISSIONAL DO RIO DE JANEIRO - RJ	S	I	23.216				23.216			
15.082.0492.1003.0077 CONSTRUÇÃO DO POSTO DE BENEFICIOS DE NATAL "BAIRRO NAZARE" - RN	S	I	1.746				1.746			
15.082.0492.1003.0078 CONSTRUÇÃO DO POSTO DE BENEFICIOS DE JOÃO CAMARA - RN	S	I	352				352			
15.082.0492.1003.0079 CONSTRUÇÃO DO POSTO DE BENEFICIOS DE NATAL "ZONA NORTE" - RN	S	I	1.337				1.337			
15.082.0492.1003.0080 CONSTRUÇÃO DO POSTO DE BENEFICIOS DE MACAU - RN	S	I	834				834			
15.082.0492.1003.0081	S	I	715				715			

33000 - MINISTERIO DA PREVIDENCIA E ASSISTENCIA SOCIAL  
33204 - INSTITUTO NACIONAL DA PREVIDENCIA SOCIAL

NC26 1.000,00

PROGRAMA DE TRABALHO		RECURSOS DE TODAS AS FONTES E TRANSFERENCIAS								
ESPECIFICAÇÃO	E S F.	I / C	TOTAL	PESSOAL E ENC. SOCIAIS	JUROS E ENC. DA DIVIDA	OUTRAS DESP. CORRENTES	INVESTIMENTOS	INVERSOES FINANCEIRAS	AMORTIZAÇÃO DA DIVIDA	OUTRAS DESP. DE CAPITAL
CONSTRUÇÃO DO POSTO DE BENEFICIOS DE JOINVILLE - SC										
15.082.0492.1003.0082 CONSTRUÇÃO CENTRO DE REABILITAÇÃO PROFISSIONAL DE FLORIANOPOLIS - SC	S	I	7.866				7.866			
15.082.0492.1003.0083 CONSTRUÇÃO DA AGENCIA DE ARARAQUARA - SP	S	I	5.804				5.804			
15.082.0492.1003.0084 CONSTRUÇÃO DO POSTO DE BENEFICIOS INTEGRADO DE BAURU - SP	S	I	464				464			
15.082.0492.1003.0085 CONSTRUÇÃO DO POSTO DE BENEFICIOS -NEOPOLIS - SE	S	I	501				501			
15.082.0492.1003.0086 CONSTRUÇÃO DO CENTRO DE REABILITAÇÃO PROFISSIONAL E ARQUIVO - SE	S	I	4.644				4.644			
15.082.0492.1003.0087 CONSTRUÇÃO DO POSTO DE BENEFICIOS DE NOSSA SENHORA DAS DORES - SE	S	I	714				714			
15.082.0492.1003.0088 CONSTRUÇÃO DA SUPERINTENDENCIA REGIONAL E POSTO DE BENEFICIOS INTEGRADO DE RIO BRANCO - AC	S	I	28.743				24.099	4.644		
15.082.0492.1003.0089 CONSTRUÇÃO DA SEDE PRÓPRIA ACOPLADA AO POSTO DE BENEFICIOS - RO	S	I	38.440				32.725	3.715		
15.082.0492.1003.0090 CONSTRUÇÃO DA DIVISÃO LOCAL DE SERVIÇOS SOCIAIS EM TABATINGA - AM	S	I	3.045				2.971	74		
15.082.0492.1003.0091 CONSTRUÇÃO DO POSTO DE BENEFICIOS DE AQUIRAZ - CE	S	I	1.763				1.671	92		
15.082.0492.1003.0092 CONSTRUÇÃO DO POSTO DE BENEFICIOS DE BEBERIBE - CE	S	I	1.763				1.671	92		
15.082.0492.1003.0093 CONSTRUÇÃO DO POSTO DE BENEFICIOS DE GRANJA - CE	S	I	1.763				1.671	92		
15.082.0492.1003.0094 CONSTRUÇÃO DA DIVISÃO LOCAL DE SERVIÇO SOCIAL DE SALVADOR - BA	S	I	9.752				8.823	929		
15.082.0492.1003.0095 CONSTRUÇÃO DO POSTO DE BENEFICIOS DA SERRA - ES	S	I	2.506				2.414	92		
15.082.0492.1003.0096 CONSTRUÇÃO DO POSTO DE BENEFICIOS E REAJUSTE DE FILIPINHO - MA	S	I	2.043				1.765	278		
15.082.0492.1003.0097 CONSTRUÇÃO DA DIVISÃO LOCAL DE SERVIÇO SOCIAL DE SÃO LUIS - MA	S	I	8.822				8.358	464		
15.082.0492.1003.0098 CONSTRUÇÃO DO POSTO DE BENEFICIOS DE SÃO LUIS - MA	S	I	4.764				4.365	399		
15.082.0492.1003.0099 CONSTRUÇÃO DO POSTO DE BENEFICIOS DE ARAGUAIA - TO	S	I	1.949				1.857	92		
15.082.0492.1003.0100 CONSTRUÇÃO DO POSTO DE BENEFICIOS DE GURUPI - TO	S	I	1.392				1.300	92		
15.082.0492.1003.0101 CONSTRUÇÃO DO POSTO DE BENEFICIOS DE XAMBIDA - TO	S	I	1.392				1.300	92		
15.082.0492.1003.0102 CONSTRUÇÃO DO POSTO DE BENEFICIOS DE ARAGUATINS - TO	S	I	1.392				1.300	92		
15.082.0492.1003.0103 CONSTRUÇÃO DO POSTO DE BENEFICIOS DE	S	I	1.113				1.021	92		

33000 - MINISTERIO DA PREVIDENCIA E ASSISTENCIA SOCIAL  
33204 - INSTITUTO NACIONAL DA PREVIDENCIA SOCIAL

NCZS 1.000,00

## PROGRAMA DE TRABALHO

RECURSOS DE TODAS AS FONTES E TRANSFERENCIAS

ESPECIFICAÇÃO	E S F.	I / C	TOTAL	PESSOAL E ENC. SOCIAIS	JUROS E ENC. DA DIVIDA	OUTRAS DESP. CORRENTES	INVESTIMENTOS	INVERSÕES FINANCEIRAS	AMORTIZAÇÃO DA DIVIDA	OUTRAS DESP. DE CAPITAL
COMETA-GOIANIA - GO										
15.082.0492.1003.0104 CONSTRUÇÃO DO POSTO DE BENEFICIOS DE MIRACEMA DO NORTE - TO	S	I	1.992				1.300	92		
15.082.0492.1003.0105 CONSTRUÇÃO DO POSTO DE BENEFICIOS DE TOCANTINOPOLIS - TO	S	I	1.949				1.857	92		
15.082.0492.1003.0106 CONSTRUÇÃO DO POSTO DE BENEFICIOS DE PORTO NACIONAL - TO	S	I	1.949				1.857	92		
15.082.0492.1003.0107 CONSTRUÇÃO DO POSTO DE BENEFICIOS DE "JURUNAS" - BELEM - PA	S	I	2.359				2.322	37		
15.082.0492.1003.0108 CONSTRUÇÃO DO POSTO DE BENEFICIOS DE "GUAMA" - BELEM - PA	S	I	1.802				1.765	37		
15.082.0492.1003.0109 CONSTRUÇÃO DO POSTO DE BENEFICIOS DE "TELEGRAFO" - BELEM - PA	S	I	1.802				1.765	37		
15.082.0492.1003.0110 CONSTRUÇÃO DO POSTO DE BENEFICIOS DE "SOUZA" - BELEM - PA	S	I	3.036				2.990	46		
15.082.0492.1003.0111 CONSTRUÇÃO DO POSTO DE BENEFICIOS DE OUREM - PA	S	I	1.179				1.161	18		
15.082.0492.1003.0112 CONSTRUÇÃO DO POSTO DE BENEFICIOS DE PARAGOMINAS - PA	S	I	1.763				1.745	18		
15.082.0492.1003.0113 CONSTRUÇÃO DO POSTO DE BENEFICIOS DE RONDON DO PARA - PA	S	I	1.763				1.745	18		
15.082.0492.1003.0114 CONSTRUÇÃO DO POSTO DE BENEFICIOS DE SÃO DOMINGOS DO PARA - PA	S	I	1.179				1.161	18		
15.082.0492.1003.0115 CONSTRUÇÃO DO POSTO DE BENEFICIOS DE CONCEIÇÃO DO ARAGUATA - PA	S	I	1.763				1.745	18		
15.082.0492.1003.0116 CONSTRUÇÃO DO POSTO DE BENEFICIOS DE REDENÇÃO - PA	S	I	1.763				1.745	18		
15.082.0492.1003.0117 CONSTRUÇÃO DO POSTO DE BENEFICIOS DE KINGIARA - PA	S	I	1.763				1.745	18		
15.082.0492.1003.0118 CONSTRUÇÃO DO POSTO DE BENEFICIOS DE BARCARENA - PA	S	I	1.179				1.161	18		
15.082.0492.1003.0119 CONSTRUÇÃO DO POSTO DE BENEFICIOS DE VIGIA - PA	S	I	1.179				1.161	18		
15.082.0492.1003.0120 CONSTRUÇÃO DO POSTO DE BENEFICIOS DE SÃO MIGUEL DO GUAMA - PA	S	I	1.179				1.161	18		
15.082.0492.1003.0121 CONSTRUÇÃO DO POSTO DE BENEFICIOS DE CAPITÃO POÇO - PA	S	I	1.179				1.161	18		
15.082.0492.1003.0122 CONSTRUÇÃO DO POSTO DE BENEFICIOS DE VISEU - PA	S	I	1.179				1.161	18		
15.082.0492.1003.0123 CONSTRUÇÃO DO POSTO DE BENEFICIOS DE SÃO BRAZ - BELEM - PA	S	I	1.179				1.161	18		
15.082.0492.1003.0124 CONSTRUÇÃO DO POSTO DE BENEFICIOS DE ALMERIM - PA	S	I	1.179				1.161	18		



33000 - MINISTERIO DA PREVIDENCIA E ASSISTENCIA SOCIAL  
33204 - INSTITUTO NACIONAL DA PREVIDENCIA SOCIAL

NCZ\$ 1.000,00

## PROGRAMA DE TRABALHO

RECURSOS DE TODAS AS FONTES E TRANSFERENCIAS

ESPECIFICAÇÃO	E S F.	I / C	TOTAL	PESSOAL E ENC. SOCIAIS	JUROS E ENC. DA DIVIDA	OUTRAS DESP. CORRENTES	INVESTIMENTOS	INVERSOES FINANCEIRAS	AMORTIZAÇÃO DA DIVIDA	OUTRAS DESP. DE CAPITAL
15.082.0492.1003.0125 CONSTRUÇÃO DO POSTO DE BENEFICIOS DE PRAINHA - PA	S	I	1.179				1.161	18		
15.082.0492.1003.0126 CONSTRUÇÃO DO POSTO DE BENEFICIOS DE TUCUMA - PA	S	I	602				584	18		
15.082.0492.1003.0127 CONSTRUÇÃO DO POSTO DE BENEFICIOS DE UNIÃO - PI	S	I	1.894				1.857	37		
15.082.0492.1003.0128 CONSTRUÇÃO DO POSTO DE BENEFICIOS DE REGENERAÇÃO - PI	S	I	3.666				3.529	37		
15.082.0492.1003.0129 CONSTRUÇÃO DO POSTO DE BENEFICIOS DE RAIMUNDO NONATO/TERESINA - PI	S	I	1.894				1.857	37		
15.082.0492.1003.0130 CONSTRUÇÃO DO POSTO DE BENEFICIOS DE ELESBÃO VELOSO - PI	S	I	1.802				1.765	37		
15.082.0492.1003.0131 CONSTRUÇÃO DO POSTO DE BENEFICIOS DE PEDRO II - PI	S	I	1.802				1.765	37		
15.082.0492.1003.0132 CONSTRUÇÃO DO POSTO DE BENEFICIOS DE CASTELO DO PIAUI - PI	S	I	3.473				3.436	37		
15.082.0492.1003.0133 CONSTRUÇÃO DO POSTO DE BENEFICIOS DE SANTA FILOMENA - PI	S	I	4.030				3.993	37		
15.082.0492.1003.0134 CONSTRUÇÃO DO POSTO DE BENEFICIOS DE JOAQUIM PIRES - PI	S	I	1.802				1.765	37		
15.082.0492.1003.0135 CONSTRUÇÃO DO POSTO DE BENEFICIOS DE BATALHA - PI	S	I	1.802				1.765	37		
15.082.0492.1003.0136 CONSTRUÇÃO DO POSTO DE BENEFICIOS DE PARNAIBA DO SUL - PI	S	I	1.802				1.765	37		
15.082.0492.1003.0137 CONSTRUÇÃO DO POSTO DE BENEFICIOS DE PICOS - PI	S	I	1.179				1.161	18		
15.082.0492.1003.0138 CONSTRUÇÃO DO NUCLEO DE RECUPERAÇÃO PROFISSIONAL DE TERESINA - PI	S	I	1.179				1.161	18		
15.082.0492.1003.0139 CONSTRUÇÃO DO POSTO DE SERVIÇOS DE SEGUROS SOCIAIS DE TERESINA - PI	S	I	2.033				1.976	55		
15.082.0492.1003.0141 CONSTRUÇÃO DO POSTO DE BENEFICIOS DE TERESINA - ZONA NORTE - PI	S	I	1.179				1.161	18		
15.082.0492.1003.0142 CONSTRUÇÃO DO POSTO DE BENEFICIOS DE SAQUAREMA - RJ	S	I	1.299				1.114	185		
15.082.0492.1003.0143 CONSTRUÇÃO DO POSTO DE BENEFICIOS DE "IPANEMA" - RJ	S	I	1.299				1.114	185		
15.082.0492.1003.0144 CONSTRUÇÃO DO POSTO DE BENEFICIOS "CENTRAL" - RJ	S	I	1.299				1.114	185		
15.082.0492.1003.0145 CONSTRUÇÃO DO POSTO DE BENEFICIOS DE PETROPOLIS - RJ	S	I	1.299				1.114	185		
15.082.0492.1003.0146 CONSTRUÇÃO DO POSTO DE BENEFICIOS DA "BARRA DA TIJUCA" - RJ	S	I	1.299				1.114	185		
15.082.0492.1003.0147 CONSTRUÇÃO DO POSTO DE BENEFICIOS DE "MILOPOLIS" - RJ	S	I	1.671				1.486	185		
15.082.0492.1003.0148 CONSTRUÇÃO DO POSTO DE BENEFICIOS DE	S	I	1.299				1.114	185		

33000 - MINISTERIO DA PREVIDENCIA E ASSISTENCIA SOCIAL  
33204 - INSTITUTO NACIONAL DA PREVIDENCIA SOCIAL

NCZ\$ 1.000,00

## PROGRAMA DE TRABALHO

RECURSOS DE TODAS AS FONTES E TRANSFERENCIAS

ESPECIFICAÇÃO	E S F.	I / C	TOTAL	PESSOAL E ENC. SOCIAIS	JUROS E ENC. DA DIVIDA	OUTRAS DESP. CORRENTES	INVESTIMENTOS	INVERSÕES FINANCEIRAS	AMORTIZAÇÃO DA DIVIDA	OUTRAS DESP. DE CAPITAL
NITEROI - RJ										
15.082.0492.1003.0149 CONSTRUÇÃO DO POSTO DE BENEFICIOS DE NOVA FRIBURGO - RJ	S	I	1.020				835	185		
15.082.0492.1003.0150 CONSTRUÇÃO DO POSTO DE BENEFICIOS DE "MADUREIRA" - RJ	S	I	1.392				1.207	185		
15.082.0492.1003.0151 CONSTRUÇÃO DO POSTO DE BENEFICIOS DE SÃO MATEUS - RJ	S	I	1.392				1.207	185		
15.082.0492.1003.0152 CONSTRUÇÃO DO POSTO DE BENEFICIOS DE ALCANTARA "SÃO GONÇALO" - RJ	S	I	1.392				1.207	185		
15.082.0492.1003.0153 CONSTRUÇÃO DO POSTO DE BENEFICIOS DE RIACHUELO - RJ	S	I	1.392				1.207	185		
15.082.0492.1003.0154 CONSTRUÇÃO DO POSTO DE BENEFICIOS DE CASCADURA - RJ	S	I	1.392				1.207	185		
15.082.0492.1003.0155 CONSTRUÇÃO DO POSTO DE BENEFICIOS DE ARRAIAL DO CABO - RJ	S	I	1.392				1.207	185		
15.082.0492.1003.0156 CONSTRUÇÃO DO POSTO DE BENEFICIOS DE SANTO CRISTO - RS	S	I	1.392				1.207	185		
15.082.0492.1003.0157 CONSTRUÇÃO DO POSTO DE BENEFICIOS DE SANTO AUGUSTO - RS	S	I	1.392				1.207	185		
15.082.0492.1003.0158 CONSTRUÇÃO DO POSTO DE BENEFICIOS DE AGUDO - RS	S	I	1.392				1.207	185		
15.082.0492.1003.0159 CONSTRUÇÃO DO POSTO DE BENEFICIOS DE PITA PINHEIRO - RS	S	I	1.392				1.207	185		
15.082.0492.1003.0160 CONSTRUÇÃO DO POSTO DE BENEFICIOS DE IMBE - RS	S	I	1.392				1.207	185		
15.082.0492.1003.0161 CONSTRUÇÃO DO POSTO DE BENEFICIOS DE BROSSOROCA - RS	S	I	1.392				1.207	185		
15.082.0492.1003.0162 CONSTRUÇÃO DO POSTO DE BENEFICIOS DE NOVA PRATA - RS	S	I	1.392				1.207	185		
15.082.0492.1003.0163 CONSTRUÇÃO DO POSTO DE BENEFICIOS DE SÃO FRANCISCO DE ASSIS - RS	S	I	1.392				1.207	185		
15.082.0492.1003.0164 CONSTRUÇÃO DO POSTO DE BENEFICIOS DE ALECRIM - RS	S	I	1.392				1.207	185		
15.082.0492.1003.0165 CONSTRUÇÃO DO POSTO DE BENEFICIOS DA MATA - RS	S	I	1.392				1.207	185		
15.082.0492.1003.0166 CONSTRUÇÃO DO POSTO DE BENEFICIOS DE TRAMANDAÍ - RS	S	I	1.392				1.207	185		
15.082.0492.1003.0167 CONSTRUÇÃO DO POSTO DE BENEFICIOS DE ESPERANÇA DO SUL - RS	S	I	1.392				1.207	185		
15.082.0492.1003.0168 CONSTRUÇÃO DO POSTO DE BENEFICIOS DE GRAVATAÍ - RS	S	I	1.392				1.207	185		
15.082.0492.1003.0169 CONSTRUÇÃO DO POSTO DE BENEFICIOS DE CAXIAS DO SUL - RS	S	I	1.299				1.114	185		
15.082.0492.1003.0170 CONSTRUÇÃO DO POSTO DE BENEFICIOS DE SANTIAGO - RS	S	I	1.671				1.486	185		
15.082.0492.1003.0171 CONSTRUÇÃO DO POSTO DE BENEFICIOS DE CANGUÇU - RS	S	I	1.671				1.486	185		

33000 - MINISTERIO DA PREVIDENCIA E ASSISTENCIA SOCIAL  
33204 - INSTITUTO NACIONAL DA PREVIDENCIA SOCIAL

NCZ\$ 1.000,00

## PROGRAMA DE TRABALHO

RECURSOS DE TODAS AS FONTES E TRANSFERENCIAS

ESPECIFICAÇÃO	E S F.	I / C	TOTAL	PESSOAL E ENC. SOCIAIS	JUROS E ENC. DA DIVIDA	OUTRAS DESP. CORRENTES	INVESTIMENTOS	INVERSOES FINANCEIRAS	AMORTIZAÇÃO DA DIVIDA	OUTRAS DESP. DE CAPITAL
15.082.0492.1003.0172 CONSTRUÇÃO DO POSTO DE BENEFICIOS DE SAPUCAIA - RS	S	I	1.671				1.486	185		
15.082.0492.1003.0173 CONSTRUÇÃO DO POSTO DE BENEFICIOS DE CANDELARIA - RS	S	I	1.671				1.486	185		
15.082.0492.1003.0174 CONSTRUÇÃO DO POSTO DE BENEFICIOS DE PIRATINI - RS	S	I	1.671				1.486	185		
15.082.0492.1003.0175 CONSTRUÇÃO DO POSTO DE BENEFICIOS DE ITACAMBI - RS	S	I	1.671				1.486	185		
15.082.0492.1003.0176 CONSTRUÇÃO DO POSTO DE BENEFICIOS DE CHIAPETA - RS	S	I	1.671				1.486	185		
15.082.0492.1003.0177 CONSTRUÇÃO DO POSTO DE BENEFICIOS DE BALTAZAR OLIVEIRA GOUVEIA - RS	S	I	1.671				1.486	185		
15.082.0492.1003.0178 CONSTRUÇÃO DO POSTO DE BENEFICIOS DE VIAMÃO - RS	S	I	1.671				1.486	185		
15.082.0492.1003.0179 CONSTRUÇÃO DO POSTO DE BENEFICIOS DE ERICO VERISSIMO - RS	S	I	1.671				1.486	185		
15.082.0492.1003.0180 CONSTRUÇÃO DO POSTO DE BENEFICIOS DE JAGUARI - RS	S	I	1.671				1.486	185		
15.082.0492.1003.0181 CONSTRUÇÃO DO POSTO DE BENEFICIOS DE BENTO GONÇALVES - RS	S	I	1.671				1.486	185		
15.082.0492.1003.0182 CONSTRUÇÃO DO POSTO DE SERVIÇOS DE SEGUROS SOCIAIS DE CANAVIEIRAS - BA	S	I	2.554				2.322	232		
15.082.0492.1003.0183 CONSTRUÇÃO DO POSTO DE SERVIÇOS DE SEGUROS SOCIAIS DE VITORIA DA CONQUISTA - BA	S	I	2.971				2.600	371		
15.082.0492.1003.0188 CONSTRUÇÃO DO POSTO DE BENEFICIOS DE PARAISO - TO	S	I	1.392				1.300	92		
15.082.0492.1003.0303 CONSTRUÇÃO DO POSTO DE BENEFICIOS DE LAGOA DOS GATOS - PE	S	I	1.672				1.672			
15.082.0492.1003.0305 CONSTRUÇÃO DO POSTO DE BENEFICIOS DE CORRENTE - PI	S	I	1.672				1.672			
15.082.0492.1003.0310 CONSTRUÇÃO DO POSTO DE BENEFICIOS DE BOM JESUS - PI	S	I	1.672				1.672			
15.082.0492.1003.0311 CONSTRUÇÃO DO POSTO DE BENEFICIOS DE SIMÕES - PI	S	I	1.672				1.672			
15.082.0492.1003.0312 CONSTRUÇÃO DO POSTO DE BENEFICIOS DE JOSE DE FREITAS - PI	S	I	1.672				1.672			
15.082.0492.1003.0313 CONSTRUÇÃO DO NUCLEO DE REABILITAÇÃO PROFISSIONAL DE UBERABA - MG	S	I	929				929			
15.082.0492.1003.0314 CONSTRUÇÃO DO POSTO DE BENEFICIOS DO INPS EM IGARASSU - PE	S	I	1.672				1.672			
15.082.0492.1003.0315 CONSTRUÇÃO DO POSTO DE BENEFICIOS NO MUNICIPIO DE SÃO JOSE DO VALE DO RIO PRETO - RJ	S	I	1.672				1.672			
15.082.0492.1003.0316 CONSTRUÇÃO DO POSTO DE BENEFICIOS - PÓRTO DA FOLHA - SE	S	I	929				929			
15.082.0492.1003.0317	S	I	1.672				1.672			

33000 - MINISTERIO DA PREVIDENCIA E ASSISTENCIA SOCIAL  
33204 - INSTITUTO NACIONAL DA PREVIDENCIA SOCIAL

NCZB 1.000,00

PROGRAMA DE TRABALHO		RECURSOS DE TODAS AS FONTES E TRANSFERENCIAS								
ESPECIFICAÇÃO	E S F.	I / C	TOTAL	PESSOAL E ENC. SOCIAIS	JUROS E ENC. DA DIVIDA	OUTRAS DESP. CORRENTES	INVESTIMENTOS	INVERSÕES FINANCEIRAS	AMORTIZAÇÃO DA DIVIDA	OUTRAS DESP. DE CAPITAL
CONSTRUÇÃO DO POSTO DE BENEFICIOS DE JOÃO ALFREDO - PE										
15.082.0492.1003.0318 CONSTRUÇÃO DO POSTO DE BENEFICIOS DE SENHARO - PE	S	I	1.672				1.672			
15.082.0492.1003.0319 CONSTRUÇÃO DO POSTO DE BENEFICIOS DE BELO JARDIM - PE	S	I	1.672				1.672			
15.082.0492.1003.0320 CONSTRUÇÃO DO NUCLEO DE RECUPERAÇÃO PROFISSIONAL DE COLATINA - ES	S	I	5.572				5.572			
15.082.0492.1003.0321 CONSTRUÇÃO DO POSTO DE BENEFICIOS DA DIVISÃO LOCAL DE SEGUROS SOCIAIS DE CONCEIÇÃO DO JACUIPE - BA	S	I	4.644				4.644			
15.082.0492.1003.0322 CONSTRUÇÃO DO POSTO DE BENEFICIOS DA DIVISÃO LOCAL DE SEGUROS SOCIAIS EM TERRA NOVA - BA	S	I	1.858				1.858			
15.082.0492.1003.0323 CONSTRUÇÃO DO POSTO DE BENEFICIOS DA DIVISÃO LOCAL DE SEGUROS SOCIAIS DE PINDAY - BA	S	I	1.858				1.858			
15.082.0492.1003.0324 CONSTRUÇÃO DE UM POSTO DE BENEFICIOS EM BRASILIA DE MINAS - MG	S	I	1.393				1.393			
15.082.0492.1003.0401 CONSTRUÇÃO DO POSTO DE BENEFICIOS DE JATUBA - PE	S	I	1.672				1.672			
15.082.0492.1003.0402 CONSTRUÇÃO DE POSTO DE BENEFICIOS DE SIMPLICIO MENDES - PI	S	I	929				929			
15.082.0492.1182 REFORMA E AMPLIAÇÃO DA REDE FISICA			25.058			11.394	13.424	240		
ASSEGURAR BOAS CONDIÇÕES DE FUNCIONALIDADE DOS IMOVEIS, GARANTINDO A CONSERVAÇÃO E RECUPERAÇÃO DOS MESMOS, BEM COMO PROMOVER ADAPTAÇÕES NECESSARIAS AO BOM FUNCIONAMENTO DOS SERVIÇOS.										
15.082.0492.1182.0001 REFORMA DO IMVEL ARI PITOMBO - AL	S	I	4.243			4.179	55	9		
15.082.0492.1182.0002 AMPLIAÇÃO DA SEDE DA SUPERINTENDENCIA REGIONAL - MA	S	I	2.637				2.637			
15.082.0492.1182.0004 REFORMA DO POSTO DE BENEFICIO PAPI - PI	S	I	287				287			
15.082.0492.1182.0005 REFORMA DAS INSTALAÇÕES DO POSTO DE BENEFICIOS DE SÃO BENEDITO - BELO HORIZONTE - MG	S	I	640			640				
15.082.0492.1182.0006 REFORMA DO PREDIO DE SERVIÇOS DE SEGUROS SOCIAIS DE MOSSORO - RN	S	I	213				213			
15.082.0492.1182.0007 REFORMA DAS UNIDADES DE SERVIÇOS - RN	S	I	436			436				
15.082.0492.1182.0008 REFORMA E AMPLIAÇÃO DAS UNIDADES DE SERVIÇOS - SP	S	I	371				371			
15.082.0492.1182.0009 REFORMA DO POSTO DE BENEFICIOS INFORMATIZADO - AM	S	I	5.656			3.251	2.322	83		
15.082.0492.1182.0010 AMPLIAÇÃO DO POSTO DE BENEFICIOS DA DIVISÃO LOCAL DE SEGUROS SOCIAIS - AM	S	I	2.507				2.470	37		
15.082.0492.1182.0011 AMPLIAÇÃO DO POSTO DE BENEFICIOS DE MANICORE - AM	S	I	2.507				2.470	37		

33000 - MINISTERIO DA PREVIDENCIA E ASSISTENCIA SOCIAL  
33204 - INSTITUTO NACIONAL DA PREVIDENCIA SOCIAL

NCZ\$ 1 000,00

## PROGRAMA DE TRABALHO

RECURSOS DE TODAS AS FONTES E TRANSFERENCIAS

ESPECIFICAÇÃO	E S F.	I / C	TOTAL	PESSOAL E ENC. SOCIAIS	JUROS E ENC. DA DIVIDA	OUTRAS DESP. CORRENTES	INVESTIMENTOS	INVERSÕES FINANCEIRAS	AMORTIZAÇÃO DA DIVIDA	OUTRAS DESP. DE CAPITAL
15.082.0492.1182.0012 AMPLIAÇÃO DO CENTRO REGIONAL DE TREINAMENTO - BA	S	I	2.023			92	1.857	74		
15.082.0492.1182.0026 REFORMA DO POSTO DE BENEFICIOS INTEGRADO - PRAÇA DA BANDEIRA - RJ	S	I	3.538			2.796	742			
15.082.0492.1183 MELHORIA DE INSTALAÇÕES			227.874			119.237	81.104	27.533		
MODERNIZAR AS INSTALAÇÕES FISICAS, BUSCANDO AGILIZAR O FUNCIONAMENTO DAS UNIDADES COM VISTAS A MELHORIA DOS SERVIÇOS PRODUZIDOS.										
15.082.0492.1183.0002 MELHORIA DAS INSTALAÇÕES DA SUPERINTENDENCIA REGIONAL - BA	S	I	3.715				2.786	929		
15.082.0492.1183.0003 MELHORIA DAS INSTALAÇÕES DAS UNIDADES DE SERVIÇOS - BA	S	I	929			929				
15.082.0492.1183.0008 MELHORIA DAS INSTALAÇÕES DO POSTO DE BENEFICIOS DE PARANGABA - FORTALEZA - CE	S	I	2.453			1.301		1.152		
15.082.0492.1183.0009 PERFURAÇÃO DE POÇO ARTESIANO DO CENTRO DE REABILITAÇÃO PROFISSIONAL - MA	S	I	278			278				
15.082.0492.1183.0011 MELHORIA DAS INSTALAÇÕES DE SERVIÇOS DE SEGUROS SOCIAIS - MG	S	I	501			464		37		
15.082.0492.1183.0012 MELHORIA DAS INSTALAÇÕES DE SERVIÇOS DE SEGUROS SOCIAIS DE UBERLANDIA - MG	S	I	557			557				
15.082.0492.1183.0013 MELHORIA DAS INSTALAÇÕES DA UNIDADE DE SERVIÇOS DE PARA DE MINAS - MG	S	I	408			371		37		
15.082.0492.1183.0014 MELHORIA DAS INSTALAÇÕES DE SERVIÇOS SOCIAIS DE PATOS DE MINAS - MG	S	I	371			371				
15.082.0492.1183.0015 MELHORIA DAS INSTALAÇÕES DO POSTO DE BENEFICIOS DE FLORESTA - MG	S	I	667			650		37		
15.082.0492.1183.0016 MELHORIA DAS INSTALAÇÕES DO CENTRO DE REABILITAÇÃO PROFISSIONAL - MG	S	I	1.858			1.858				
15.082.0492.1183.0017 MELHORIA DAS INSTALAÇÕES DA UNIDADE DE SERVIÇOS DE INFORMATIZAÇÃO - PA	S	I	4.866				4.866			
15.082.0492.1183.0019 MELHORIA DAS INSTALAÇÕES DO POSTO DE SERVIÇOS DE CAJAZETRAS E JOÃO PESSOA - PB	S	I	975				975			
15.082.0492.1183.0020 MELHORIA DAS INSTALAÇÕES DA SEDE DO POSTO DE BENEFICIOS - PE	S	I	4.550				3.993	557		
15.082.0492.1183.0021 EQUIPAR O POSTO DE BENEFICIOS DE PARNATAIBA E ZONA NORTE - PI	S	I	1.003				1.003			
15.082.0492.1183.0022 MELHORIA DAS INSTALAÇÕES DA UNIDADE DE SERVIÇOS DE PEDRO LESSA 36 - RJ	S	I	9.287			9.287				
15.082.0492.1183.0023 MELHORIA DAS INSTALAÇÕES DO POSTO DE BENEFICIOS 13 DE MAIO - RJ	S	I	9.287			9.287				

33000 - MINISTERIO DA PREVIDENCIA E ASSISTENCIA SOCIAL  
33204 - INSTITUTO NACIONAL DA PREVIDENCIA SOCIAL

NCZ\$ 1.000,00

## PROGRAMA DE TRABALHO

RECURSOS DE TODAS AS FONTES E TRANSFERENCIAS

ESPECIFICAÇÃO	E S F.	I / C	TOTAL	PESSOAL E ENC. SOCIAIS	JUROS E ENC. DA DIVIDA	OUTRAS DESP. CORRENTES	INVESTIMENTOS	INVERSOES FINANCEIRAS	AMORTIZAÇÃO DA DIVIDA	OUTRAS DESP. DE CAPITAL
15.082.0492.1183.0024 MELHORIA DAS INSTALAÇÕES DA UNIDADE DE SERVIÇOS DE BENEFICA - RJ	S	I	7.429			7.429				
15.082.0492.1183.0025 MELHORIA DAS INSTALAÇÕES DO POSTO DE BENEFICIOS DE URUGUAIANA - RJ	S	I	742			742				
15.082.0492.1183.0026 MELHORIA DAS INSTALAÇÕES DA UNIDADE DE SERVIÇOS DA PRAÇA DA BANDEIRA - RJ	S	I	7.429			7.429				
15.082.0492.1183.0027 MELHORIA DAS INSTALAÇÕES DA UNIDADE DE SERVIÇOS DE SEGUROS SOCIAIS - MARECHAL NORDESTINO - RJ	S	I	2.786			2.786				
15.082.0492.1183.0028 MELHORIA DAS INSTALAÇÕES DO POSTO DE BENEFICIOS DE JACAREPAGUA - RJ	S	I	929			929				
15.082.0492.1183.0029 MELHORIA DAS INSTALAÇÕES DA DIVISÃO LOCAL DE SEGURO SOCIAL - CORDOVIL - RJ	S	I	7.429			7.429				
15.082.0492.1183.0030 RECUPERAÇÃO DA REDE HIDRO-SANITARIA DA SUPERINTENDENCIA REGIONAL - RN	S	I	371			371				
15.082.0492.1183.0031 MELHORIA DAS INSTALAÇÕES DA AGENCIA (7) E PAPS (2) - RN	S	I	836				836			
15.082.0492.1183.0032 MELHORIA DAS INSTALAÇÕES DA AGENCIA DE MOSSORO - RN	S	I	203			111	92			
15.082.0492.1183.0033 MELHORIA DAS INSTALAÇÕES DA AGENCIA DE JOINVILLE - SC	S	I	650			650				
15.082.0492.1183.0034 MELHORIA DAS INSTALAÇÕES DA SEDE DO POSTO DE BENEFICIOS - SP	S	I	6.362			1.718	3.718	929		
15.082.0492.1183.0035 MELHORIA DAS INSTALAÇÕES DA AGENCIA DE AMERICANA - SP	S	I	650			650				
15.082.0492.1183.0036 MELHORIA DAS INSTALAÇÕES DA AGENCIA DE BARRETOS - SP	S	I	557			557				
15.082.0492.1183.0037 MELHORIA DAS INSTALAÇÕES DA AGENCIA DE MOGI DAS CRUZES - SP	S	I	464			464				
15.082.0492.1183.0038 MELHORIA DAS INSTALAÇÕES DA AGENCIA DE SÃO JOSE DO RIO PRETO - SP	S	I	464			464				
15.082.0492.1183.0039 MELHORIA DAS INSTALAÇÕES DA AGENCIA DE SANTO ANDRE - SP	S	I	464			464				
15.082.0492.1183.0040 MELHORIA DAS INSTALAÇÕES DA AGENCIA DE SÃO CARLOS - SP	S	I	557			557				
15.082.0492.1183.0041 MELHORIA DAS INSTALAÇÕES DA AGENCIA DE CAMPOS DO JORDÃO - SP	S	I	371			371				
15.082.0492.1183.0042 MELHORIA DAS INSTALAÇÕES DA AGENCIA DE GUARULHOS - SP	S	I	464			464				
15.082.0492.1183.0043 MELHORIA DAS INSTALAÇÕES DA AGENCIA DE CATANDUVA - SP	S	I	464			464				
15.082.0492.1183.0044 MELHORIA DAS INSTALAÇÕES DA AGENCIA DE LEME - SP	S	I	464			464				
15.082.0492.1183.0045 MELHORIA DAS INSTALAÇÕES DA AGENCIA DE JABOTICABAL - SP	S	I	464			464				

33000 - MINISTERIO DA PREVIDENCIA E ASSISTENCIA SOCIAL  
33204 - INSTITUTO NACIONAL DA PREVIDENCIA SOCIAL

NC28 1 000 00

## PROGRAMA DE TRABALHO

RECURSOS DE TODAS AS FONTES E TRANSFERENCIAS

ESPECIFICAÇÃO	E S F.	I / C	TOTAL	PESSOAL E ENC. SOCIAIS	JUROS E ENC. DA DIVIDA	OUTRAS DESP. CORRENTES	INVESTIMENTOS	INVERSOES FINANCEIRAS	AMORTIZAÇÃO DA DIVIDA	OUTRAS DESP. DE CAPITAL
15.082.0492.1183.0046 MELHORIA DAS INSTALAÇÕES DA AGENCIA DE FERNANDOPOLIS - SP	S	I	464			464				
15.082.0492.1183.0047 MELHORIA DAS INSTALAÇÕES DA AGENCIA DE MOGI MIRIM - SP	S	I	464			464				
15.082.0492.1183.0048 MELHORIA DAS INSTALAÇÕES DA AGENCIA DE SERTÃOZINHO - SP	S	I	464			464				
15.082.0492.1183.0049 MELHORIA DAS INSTALAÇÕES DA DIVISÃO LOCAL DE SEGURO SOCIAL DE VILA ROMANA - SP	S	I	464			464				
15.082.0492.1183.0050 MELHORIA DAS INSTALAÇÕES DA AGENCIA DE SÃO JOSE DOS CAMPOS - SP	S	I	557			557				
15.082.0492.1183.0051 MELHORIA DAS INSTALAÇÕES DA DIVISÃO LOCAL DE SEGURO SOCIAL DE TATUAPE - SP	S	I	929			929				
15.082.0492.1183.0052 MELHORIA DAS INSTALAÇÕES DA DIVISÃO LOCAL DE SEGURO SOCIAL DE IPIRANGA - SP	S	I	4.644			4.644				
15.082.0492.1183.0053 MELHORIA DAS INSTALAÇÕES DO POSTO DE BENEFICIOS DE PENHA - SP	S	I	1.393			1.393				
15.082.0492.1183.0054 MELHORIA DAS INSTALAÇÕES DO CENTRO DE REABILITAÇÃO PROFISSIONAL - SP	S	I	1.393			1.393				
15.082.0492.1183.0055 MELHORIA DAS INSTALAÇÕES DO POSTO DE BENEFICIOS DE BRAS - SP	S	I	929			929				
15.082.0492.1183.0056 MELHORIA DAS INSTALAÇÕES DO CENTRO DE REABILITAÇÃO PROFISSIONAL DE BAURU - SP	S	I	929			929				
15.082.0492.1183.0057 MELHORIA DAS INSTALAÇÕES DA AGENCIA DE ESTANCIA - SE	S	I	371				371			
15.082.0492.1183.0058 MELHORIA DAS INSTALAÇÕES DA SEDE DO POSTO DE BENEFICIOS - RO	S	I	4.644				4.644			
15.082.0492.1183.0059 MELHORIA DAS INSTALAÇÕES DA SEDE DO POSTO DE BENEFICIOS - AL	S	I	2.692			742	1.485	464		
15.082.0492.1183.0060 MELHORIA DAS INSTALAÇÕES DA UNIDADE DE SERVIÇOS DE SEGUROS SOCIAIS DE VALENÇA - BA	S	I	556				556			
15.082.0492.1183.0061 MELHORIA DAS INSTALAÇÕES DA UNIDADE DE SERVIÇOS DE SEGUROS SOCIAIS DE ILHEUS - BA	S	I	556				556			
15.082.0492.1183.0062 MELHORIA DAS INSTALAÇÕES DA DIVISÃO DE ACORDOS INTERNACIONAIS - DIREÇÃO GERAL	S	I	836				836			
15.082.0492.1183.0063 MELHORIA DAS INSTALAÇÕES DO POSTO DE FORMOSA - GO	S	I	1.588							
15.082.0492.1183.0064 MELHORIA DAS INSTALAÇÕES DA SEDE DO POSTO DE BENEFICIOS - GO	S	I	1.392			1.171	371	46		
15.082.0492.1183.0065 MELHORIA DO PREDIO DA SUPERINTENDENCIA REGIONAL - PI	S	I	3.715			929	371	92		
15.082.0492.1183.0066 MELHORIA DAS INSTALAÇÕES DA SUPERINTENDENCIA	S	I	18.388			3.715				
							13.930	4.458		

33000 - MINISTERIO DA PREVIDENCIA E ASSISTENCIA SOCIAL  
33204 - INSTITUTO NACIONAL DA PREVIDENCIA SOCIAL

NCZB 1.000,00

## PROGRAMA DE TRABALHO

RECURSOS DE TODAS AS FONTES E TRANSFERENCIAS

ESPECIFICAÇÃO	E S F.	I / C	TOTAL	PESSOAL E ENC. SOCIATS	JUROS E ENC. DA DIVIDA	OUTRAS DESP. CORRENTES	INVESTIMENTOS	INVERSÕES FINANCEIRAS	AMORTIZAÇÃO DA DIVIDA	OUTRAS DESP. DE CAPITAL
REGIONAL - RJ										
15.082.0492.1183.0067 MELHORIA DE INSTALAÇÕES DAS UNIDADES DE SERVIÇOS - RS	S	I	929				929			
15.082.0492.1183.0095 MELHORIA DAS INSTALAÇÕES DA DIRETORIA GERAL - BRASILIA - DF	S	I	46.698			3.194	23.931	18.573		
15.082.0492.1183.0096 REEQUIPAMENTO DA SUPERINTENDENCIA REGIONAL DO CEARA - CE	S	I	1.858				1.858			
15.082.0492.1183.0097 MELHORIA DAS INSTALAÇÕES DA SUPERINTENDENCIA REGIONAL DO ESPIRITO SANTO - ES	S	I	2.786			2.786				
15.082.0492.1183.0098 MELHORIA DAS INSTALAÇÕES DA DIVISÃO LOCAL DE SERVIÇOS SOCIAIS - ES	S	I	10.679			10.215	464			
15.082.0492.1183.0099 MELHORIA DAS INSTALAÇÕES DA DIVISÃO LOCAL DE SERVIÇOS SOCIAIS/POSTO DE BENEFICIOS - GOIANIA - GO	S	I	10.679			10.215	464			
15.082.0492.1183.0100 MELHORIA DAS INSTALAÇÕES DA SUPERINTENDENCIA REGIONAL DO MARANHÃO - SÃO LUIS - MA	S	I	352			352				
15.082.0492.1183.0101 MELHORIA DAS INSTALAÇÕES DA SUPERINTENDENCIA REGIONAL DE MATO GROSSO - MT	S	I	675				446	130		
15.082.0492.1183.0102 MELHORIA DAS INSTALAÇÕES DA DIVISÃO LOCAL DE SERVIÇOS SOCIAIS DE BELO HORIZONTE - CENTRO - MG	S	I	557			557				
15.082.0492.1183.0103 MELHORIA DAS INSTALAÇÕES DA SUPERINTENDENCIA REGIONAL DA PARAIBA - PB	S	I	1.486			1.486	139			
15.082.0492.1183.0104 MELHORIA DAS INSTALAÇÕES DO POSTO DE BENEFICIOS - R. JOÃO NEGRÃO - CURITIBA - PR	S	I	185				185			
15.082.0492.1183.0105 MELHORIA DAS INSTALAÇÕES DA SUPERINTENDENCIA REGIONAL DO PARANA - PR	S	I	1.486				1.486			
15.082.0492.1183.0106 MELHORIA DAS INSTALAÇÕES DA UNIP/BARRA MANSA - RJ	S	I	2.322			1.858	464			
15.082.0492.1183.0107 MELHORIA DAS INSTALAÇÕES DA UNIP/DUQUE DE CAXIAS - RJ	S	I	1.439			1.393		46		
15.082.0492.1183.0108 MELHORIA DAS INSTALAÇÕES DA UNIP/TERESOPOLIS - RJ	S	I	929			929				
15.082.0492.1183.0109 MELHORIA DAS INSTALAÇÕES DA UNIP/SANTANA - RJ	S	I	1.858			1.858				
15.082.0492.1183.0110 MELHORIA DAS INSTALAÇÕES DA UNIP/MEIER - RIO DE JANEIRO - RJ	S	I	1.858			1.858				
15.082.0492.1183.0111 MELHORIA DAS INSTALAÇÕES DA UNIP/PIABETA - RJ	S	I	2.090			2.090				
15.082.0492.1183.0112 MELHORIA DAS INSTALAÇÕES DO POSTO DE ACIDENTES DO TRABALHO - VENEZUELA - RIO DE JANEIRO - RJ	S	I	929			929				
15.082.0492.1183.0113 MELHORIA DAS INSTALAÇÕES DA SUPERINTENDENCIA REGIONAL DE SANTA CATARINA - SC	S	I	510				464	46		



33000 - MINISTERIO DA PREVIDENCIA E ASSISTENCIA SOCIAL  
33204 - INSTITUTO NACIONAL DA PREVIDENCIA SOCIAL

NC28 1 000.00

## PROGRAMA DE TRABALHO

RECURSOS DE TODAS AS FONTES E TRANSFERENCIAS

ESPECIFICAÇÃO	E S F.	I / C	TOTAL	PESSOAL E ENC. SOCIAIS	JUROS E ENC. DA DIVIDA	OUTRAS DESP. CORRENTES	INVESTIMENTOS	INVERSOES FINANCEIRAS	AMORTIZAÇÃO DA DIVIDA	OUTRAS DESP. DE CAPITAL
15.082.0492.1183.0124 REEQUIPAMENTO DA UNIDADE DE SAUDE EM NOVA AMERICA - GO	S	I	4.644				4.644			
15.082.0492.1183.0125 MELHORIA DE INSTALAÇÕES DA AGENCIA DE PETROPOLIS - RJ	S	I	4.644				4.644			
15.082.0492.2347 CONCESSÃO E MANUTENÇÃO DE BENEFICIOS			266.656.858	3.030.943		262.625.912				
GARANTIR AO SEGURADO DA PREVIDENCIA SOCIAL, OS BENEFICIOS PREVISTOS EM LEGISLAÇÃO VIGENTE.										
- PERICIA, IDENTIFICAÇÃO (UNIDADE) * 2.695.688										
- PRESTAÇÃO DE BENEFICIO-PENSÕES (BENEFICIO) * 3.509.989										
- PRESTAÇÃO DE BENEFICIO-APOSENTADORIAS (BENEFICIO) * 6.607.338										
- PRESTAÇÃO DE BENEFICIO-AUXILIOS (BENEFICIO) * 895.871										
- PRESTAÇÃO DE BENEFICIO-OUTROS (BENEFICIO) * 1.727.664										
15.082.0492.2347.0001 BENEFICIOS PREVIDENCIARIOS	S	I	240.068.733	3.030.943		237.057.790				
- PRESTAÇÃO DE BENEFICIO-PENSÕES (BENEFICIO) * 3.410.383										
- PRESTAÇÃO DE BENEFICIO-APOSENTADORIAS (BENEFICIO) * 6.535.995										
- PRESTAÇÃO DE BENEFICIO-AUXILIOS (BENEFICIO) * 622.838										
- PRESTAÇÃO DE BENEFICIO-OUTROS (BENEFICIO) * 1.727.664										
15.082.0492.2347.0002 BENEFICIOS PARA ACIDENTADOS DO TRABALHO	S	I	25.346.080			25.346.080				
- PRESTAÇÃO DE BENEFICIO-PENSÕES (BENEFICIO) * 99.606										
- PRESTAÇÃO DE BENEFICIO-APOSENTADORIAS (BENEFICIO) * 71.343										
- PRESTAÇÃO DE BENEFICIO-AUXILIOS (BENEFICIO) * 273.033										
15.082.0492.2347.0003 PERICIA MEDICA	S	I	220.042			220.042				
- PERICIA, IDENTIFICAÇÃO (UNIDADE) * 2.695.688										
PREVIDENCIA SOCIAL A INATIVOS E PENSIONISTAS			699.507	629.889		69.618				
15.082.0495.2013 ENCARGOS COM INATIVOS E PENSIONISTAS			699.507	629.889		69.618				
ASSEGURAR A SUBSISTENCIA PECUNARIA A QUE FAZEM JUS OS INATIVOS E SEUS DEPENDENTES.										
15.082.0495.2013.0001 ENCARGOS COM INATIVOS	S	I	529.191	529.191						
15.082.0495.2013.0009 ENCARGOS COM PENSIONISTAS	S	I	170.316	100.698		69.618				
PROGRAMA DE FORMAÇÃO DO PATRIMONIO DO SERVIDOR PUBLICO			146.534			146.534				
PREVIDENCIA SOCIAL A SEGURADOS			146.534			146.534				
15.084.0492.2012 CONTRIBUIÇÃO PARA A FORMAÇÃO DO PATRIMONIO DO SERVIDOR PUBLICO			146.534			146.534				
FINANCIAR, NOS TERMOS QUE A LEI DISPUSER, O PROGRAMA DE SEGURO-DESEMPREGO E O ABONO DE QUE TRATA O PARAGRAFO 3. DO ARTIGO 239 DA CONSTITUIÇÃO FEDERAL.										
15.084.0492.2012.0001 CONTRIBUIÇÃO PARA A FORMAÇÃO DO PATRIMONIO DO SERVIDOR PUBLICO	S	I	146.534			146.534				
<b>TOTAL SEGURIDADE</b>			<b>271.382.206</b>	<b>5.364.391</b>		<b>265.343.731</b>	<b>619.987</b>	<b>54.097</b>		

33000 - MINISTERIO DA PREVIDENCIA E ASSISTENCIA SOCIAL  
33209 - FUNDAÇÃO LEGIÃO BRASILEIRA DE ASSISTENCIA

NCZ\$ 1.000,00

RECEITA		RECURSOS DE TODAS AS FONTES E TRANSFERENCIAS			
ESPECIFICAÇÃO		ESF	DESDOBRAMENTO	FONTE	CATEGORIA ECONOMICA
1000.00.00	RECEITAS CORRENTES	SEG			7.002.169
1700.00.00	TRANSFERENCIAS CORRENTES	SEG		7.002.169	
1710.00.00	TRANSFERENCIAS INTRAGOVERNAMENTAIS	SEG		7.002.169	
1711.01.05	TRANSFERENCIA DE RECURSOS DA CONTRIBUIÇÃO PARA O FUNDO DE INVESTIMENTO SOCIAL	SEG	6.451.191		
1711.01.23	TRANSFERENCIA DA CONTRIBUIÇÃO SOCIAL SOBRE O LUCRO DAS PESSOAS JURIDICAS	SEG	1.484.876		
1711.01.99	TRANSFERENCIA DE OUTROS RECURSOS DO TESOIRO NACIONAL	SEG	66.303		
2000.00.00	RECEITAS DE CAPITAL	SEG			111.416
2400.00.00	TRANSFERENCIAS DE CAPITAL	SEG		111.416	
2410.00.00	TRANSFERENCIAS INTRAGOVERNAMENTAIS	SEG		111.416	
2411.01.05	TRANSFERENCIA DE RECURSOS DA CONTRIBUIÇÃO PARA O FUNDO DE INVESTIMENTO SOCIAL	SEG	111.416		
				TOTAL SEGURIDADE	7.113.585

33000 - MINISTERIO DA PREVIDENCIA E ASSISTENCIA SOCIAL  
33209 - FUNDAÇÃO LEGIÃO BRASILEIRA DE ASSISTENCIA

NCZ\$ 1.000,00

PROGRAMA DE TRABALHO		RECURSOS DE TODAS AS FONTES E TRANSFERENCIAS								
ESPECIFICAÇÃO	E S F.	I / C	TOTAL	PESSOAL E ENC. SOCIAIS	JUROS E ENC. DA DIVIDA	OUTRAS DESP. CORRENTES	INVESTIMENTOS	INVERSÕES FINANCEIRAS	AMORTIZAÇÃO DA DIVIDA	OUTRAS DESP. DE CAPITAL
ADMINISTRAÇÃO E PLANEJAMENTO			1.732.066	1.460.691		260.036	19.018	2.321		
ADMINISTRAÇÃO			1.732.066	1.460.691		260.036	19.018	2.321		
ADMINISTRAÇÃO GERAL			1.659.477	1.460.691		177.447	19.018	2.321		
03.007.0021.2008			1.659.477	1.460.691		177.447	19.018	2.321		
COORDENAÇÃO E MANUTENÇÃO DOS SERVIÇOS ADMINISTRATIVOS										
PROMOVER O APERFEIÇOAMENTO DO SISTEMA, ATRAVES DA COORDENAÇÃO, SUPERVISÃO E CONTROLE, ALEM DE PRESTAR APOIO LOGÍSTICO AS ATIVIDADES FINIS.										
03.007.0021.2008.0043	S	I	160.631			143.470	15.304	1.857		
COORDENAÇÃO E MANUTENÇÃO DAS UNIDADES REGIONAIS										
03.007.0021.2008.0056	S	I	1.498.846	1.460.691		33.977	3.714	464		
ADMINISTRAÇÃO DA FUNDAÇÃO										
EDIFICAÇÕES PUBLICAS			72.589			72.589				
03.007.0025.2372			72.589			72.589				
CONSERVAÇÃO E RECUPERAÇÃO DE UNIDADES OCUPACIONAIS										
MANTER A INFRA-ESTRUTURA DA FUNDAÇÃO EM CONDIÇÕES DE OPERAÇÃO, MEDIANTE A REALIZAÇÃO DE OBRAS DE CONSERVAÇÃO E RECUPERAÇÃO.										
03.007.0025.2372.5001	S	C	72.589			72.589				
CONSERVAÇÃO E RECUPERAÇÃO DE UNIDADES OPERACIONAIS										
ASSISTENCIA E PREVIDENCIA			6.381.519	8.356		6.283.066				90.077
ADMINISTRAÇÃO			14.979			14.979				

33000 - MINISTERIO DA PREVIDENCIA E ASSISTENCIA SOCIAL  
33209 - FUNDAÇÃO LEGIÃO BRASILEIRA DE ASSISTENCIA

NC28 1 000,00

## PROGRAMA DE TRABALHO

RECURSOS DE TODAS AS FONTES E TRANSFERENCIAS

ESPECIFICAÇÃO	E S F.	I / C	TOTAL	PESSOAL E ENC. SOCIAIS	JUROS E ENC. DA DIVIDA	OUTRAS DESP. CORRENTES	INVESTIMENTOS	INVERSOES FINANCEIRAS	AMORTIZAÇÃO DA DIVIDA	OUTRAS DESP. DE CAPITAL
EDIFICAÇÕES PUBLICAS			14.979							
15.007.0025.2372 CONSERVAÇÃO E RECUPERAÇÃO DE UNIDADES OCUPACIONAIS			14.979			14.979				
MANTER A INFRA-ESTRUTURA DA FUNDAÇÃO EM CONDIÇÕES DE OPERAÇÃO, MEDIANTE A REALIZAÇÃO DE OBRAS DE CONSERVAÇÃO E RECUPERAÇÃO. - UNIDADE OPERACIONAL RECUPERADA (UNIDADE) = 4						14.979				
15.007.0025.2372.0001 CONSERVAÇÃO E RECUPERAÇÃO DE UNIDADES OPERACIONAIS - UNIDADE OPERACIONAL RECUPERADA (UNIDADE) = 4	S	I	14.979			14.979				
PROTEÇÃO AO TRABALHADOR										
CRECHE			8.356	8.356						
15.078.0185.2033 AUXILIO CRECHE			6.499	6.499						
ASSEGURAR A EDUCAÇÃO SOB REGIME DE CRECHE AOS FILHOS DE SERVIDORES. - CRIANÇA ATENDIDA EM CRECHE (CRIANÇA) = 250			6.499	6.499						
15.078.0185.2033.0004 MANUTENÇÃO DE CRECHE - CRIANÇA ATENDIDA EM CRECHE (CRIANÇA) = 250	S	I	6.499	6.499						
VALE TRANSPORTE										
15.078.0472.2110 CONCESSÃO DE VALE TRANSPORTE			1.857	1.857						
PROPORCIONAR TRANSPORTE COLETIVO SUBSIDIADO AO TRABALHADOR. - SERVIDOR ASSISTIDO (PESSOA) = 1.100			1.857	1.857						
15.078.0472.2110.0001 AUXILIO VALE TRANSPORTE - SERVIDOR ASSISTIDO (PESSOA) = 1.100	S	I	1.857	1.857						
ASSISTENCIA										
ASSISTENCIA SOCIAL GERAL			5.343.279			5.253.202				90.077
15.081.0486.2370 APOIO AO CIDADÃO E A FAMILIA			5.343.279			5.253.202				90.077
PROMOVER AÇÕES DE APOIO A POPULAÇÃO DE BAIXA RENDA, OBJETIVANDO REDUZIR OS PROBLEMAS DECORRENTES DA POBREZA E DA MISERIA, ESPECIALMENTE OS DE MORBI-MORTALIDADE INFANTIL, DESNUTRIÇÃO E SUBDESENVOLVIMENTO FISICO, MENTAL E PSICOSOCIAL, PRIVILEGIANDO GRUPO DE ALTO RISCO, TAIS COMO: CRIANÇAS DE ZERO A SEIS ANOS, PESSOAS PORTADORAS DE DEFICIENCIA E PESSOA IDOSA. - CRIANÇA ATENDIDA EM CRECHE (CRIANÇA) = 2.500.000 - PORTADOR DE DEFICIENCIA APOIADO (PESSOA) = 370.000 - IDOSO ATENDIDO (PESSOA) = 300.000			4.465.975			4.395.498				90.077
15.081.0486.2370.0001 APOIO A CRIANÇA, A PESSOA IDOSA E A PESSOA PORTADORA DE DEFICIENCIA - CRIANÇA ATENDIDA EM CRECHE (CRIANÇA) = 2.500.000 - PORTADOR DE DEFICIENCIA APOIADO (PESSOA) = 370.000 - IDOSO ATENDIDO (PESSOA) = 300.000	S	I	1.637.350			1.547.273				90.077
15.081.0486.2370.0002 APOIO NUTRICIONAL	S	I	554.375			554.375				
15.081.0486.2370.0004 IMPLANTAÇÃO DE CRECHE NO MUNICIPIO DE LARANJEIRAS - SE EM CONVENIO COM A PREFEITURA MUNICIPAL	S	I	742			742				
15.081.0486.2370.0005 APOIO AO DEFICIENTE ATRAVES DA ASSOCIAÇÃO DE PAIS E	S	I	464			464				

33000 - MINISTERIO DA PREVIDENCIA E ASSISTENCIA SOCIAL  
33209 - FUNDAÇÃO LEGIÃO BRASILEIRA DE ASSISTENCIA

NCZ\$ 1.000,00

## PROGRAMA DE TRABALHO

RECURSOS DE TODAS AS FONTES E TRANSFERENCIAS

ESPECIFICAÇÃO	E S F.	I / C	TOTAL	PESSOAL E ENC. SOCIATS	JUROS E ENC. DA DIVIDA	OUTRAS DESP. CORRENTES	INVESTIMENTOS	INVERSÕES FINANCEIRAS	AMORTIZAÇÃO DA DIVIDA	OUTRAS DESP. DE CAPITAL
AMIGOS DOS EXCEPCIONAIS DE FRANCISCO BELTRÃO - PA										
15.081.0486.2370.0006 IMPLANTAÇÃO DE CRECHE EM GUAJARA-MIRIM - RO EM CONVENIO COM A PREFEITURA MUNICIPAL	S	I	464			464				
15.081.0486.2370.0007 APOIO NUTRICIONAL EM BELDO JARDIM - PE EM CONVENIO COM A PREFEITURA MUNICIPAL	S	I	1.392			1.392				
15.081.0486.2370.0008 IMPLANTAÇÃO DE CRECHE EM COLORADO DO OESTE - RO EM CONVENIO COM A PREFEITURA MUNICIPAL	S	I	928			928				
15.081.0486.2370.0009 APOIO AO IDOSO, ATRAVES DA CASA DO IDOSO EM CONVENIO COM A PREFEITURA MUNICIPAL DE CONCORDIA	S	I	1.392			1.392				
15.081.0486.2370.0011 IMPLANTAÇÃO DE CRECHE DO MUNICIPIO DE MACAPA - AP EM CONVENIO COM A PREFEITURA MUNICIPAL	S	I	1.857			1.857				
15.081.0486.2370.0012 APOIO AO IDOSO E AO DEFICIENTE EM CAMPOS, RJ, ATRAVES DA ASSOC. FLUMINENSE DOS PLANTADORES DE CANA-CAMPOS-	S	I	928			928				
15.081.0486.2370.0013 IMPLANTAÇÃO DE CRECHE NO MUNICIPIO DE ITAQUITINGA - PE EM CONVENIO COM A PREFEITURA MUNICIPAL	S	I	464			464				
15.081.0486.2370.0014 APOIO AO DEFICIENTE ATRAVES DA ASSOCIAÇÃO DE PAIS E AMIGOS DOS EXCEPCIONAIS DE CAMPO MOURÃO - PR	S	I	278			278				
15.081.0486.2370.0015 IMPLANTAÇÃO DE CRECHE NO MUNICIPIO DE CAÇADOR - SC EM CONVENIO COM A PREFEITURA MUNICIPAL	S	I	464			464				
15.081.0486.2370.0016 APOIO A CRIANÇA EM FEIRA DE SANTANA - BA, ATRAVES DO ORFANATO EVANGELICO DA ASSEMBLEIA DE DEUS	S	I	1.392			1.392				
15.081.0486.2370.0017 IMPLANTAÇÃO DE CRECHE NO MUNICIPIO DE NOVO ORIENTE - CE EM CONVENIO COM A PREFEITURA MUNICIPAL	S	I	371			371				
15.081.0486.2370.0018 IMPLANTAÇÃO DE CRECHE NO MUNICIPIO DE INDEPENDENCIA-CE EM CONVENIO COM A PREFEITURA MUNICIPAL	S	I	371			371				
15.081.0486.2370.0019 IMPLANTAÇÃO DE CRECHE NO MUNICIPIO DE NOVA RUSSAS - CE EM CONVENIO COM A PREFEITURA MUNICIPAL	S	I	464			464				
15.081.0486.2370.0020 IMPLANTAÇÃO DE CRECHE NO MUNICIPIO DE CRATEUS - CE EM CONVENIO COM A PREFEITURA MUNICIPAL	S	I	650			650				
15.081.0486.2370.0021 IMPLANTAÇÃO DE CRECHES EM ARACAJU - SE EM CONVENIO COM A PREFEITURA MUNICIPAL	S	I	1.392			1.392				
15.081.0486.2370.0022 APOIO AO CIDADÃO E A FAMILIA EM CONVENIO COM A PREFEITURA MUNICIPAL DE ITACARAMBI - MG	S	I	464			464				
15.081.0486.2370.0023 APOIO AO IDOSO ATRAVES DO BOM SAMARITANO DA IGREJA PENTECOSTAL ASSEMBLEIA DE DEUS EM TURVANIA - GO	S	I	464			464				
15.081.0486.2370.0024 APOIO AO CIDADÃO E A FAMILIA EM PALMEIRAS DE GOIAS - GO ATRAVES DA ASSISTENCIA SOCIAL DE EBENEZER - ASE	S	I	371			371				
15.081.0486.2370.0025 APOIO AO CIDADÃO E A FAMILIA EM PALMEIRAS DE GOIAS - GO	S	I	464			464				

33000 - MINISTERIO DA PREVIDENCIA E ASSISTENCIA SOCIAL  
33209 - FUNDAÇÃO LEGIÃO BRASILEIRA DE ASSISTENCIA

R\$ 1.000,00

## PROGRAMA DE TRABALHO

RECURSOS DE TODAS AS FONTES E TRANSFERENCIAS

ESPECIFICAÇÃO	E S F.	I / C	TOTAL	PESSOAL E ENC. SOCIATS	JUROS E ENC. DA DIVIDA	OUTRAS DESP. CORRENTES	INVESTIMENTOS	INVERSOES FINANCEIRAS	AMORTIZAÇÃO DA DIVIDA	OUTRAS DESP. DE CAPITAL
ATRAVES DA SOCIEDADE EVANGELICA BENEFICENTE										
15.081.0486.2370.0026 APOIO AO DEFICIENTE ATRAVES DA ASSOCIAÇÃO DE PAIS E AMIGOS DOS EXCEPCIONAIS DE PORANGATU - GO	S	I	371			371				
15.081.0486.2370.0027 IMPLANTAÇÃO DE CRECHE EM SÃO FERNANDO - RN EM CONVENIO COM A PREFEITURA MUNICIPAL	S	I	557			557				
15.081.0486.2370.0029 IMPLANTAÇÃO DO ASILO DE AMPARO A PESSOA IDOSA EM ITABAIANA -SE EM CONVENIO COM A PREFEITURA MUNICIPAL	S	I	650			650				
15.081.0486.2370.0030 APOIO A CRIANÇA, A PES IDOSA E A PES PORT DE DEFIC EM ITABAIANA - SE ATRAVES DO HOSP INF DR. AIRTON TELES	S	I	928			928				
15.081.0486.2370.0031 APOIO A CRIANÇA ATRAVES DA FUNDAÇÃO CASA DA CRIANÇA BENTO GONÇALVES - RS	S	I	742			742				
15.081.0486.2370.0032 APOIO AO IDOSO ATRAVES DO LAR DO ANCIÃO DE BENTO GONÇALVES - RS	S	I	928			928				
15.081.0486.2370.0033 APOIO AO DEFICIENTE ATRAVES DA ASSOCIAÇÃO DE PAIS E AMIGOS DOS EXCEPCIONAIS DE BENTO GONÇALVES - RS	S	I	928			928				
15.081.0486.2370.0034 IMPLANTAÇÃO DE CRECHE NO MUNICIPIO DE MUNHOZ - MG	S	I	371			371				
15.081.0486.2370.0035 IMPLANTAÇÃO DE CRECHE NO MUNICIPIO DE CAMARAGIBE - PE EM CONVENIO COM A PREFEITURA MUNICIPAL	S	I	464			464				
15.081.0486.2370.0036 IMPLANTAÇÃO DE CRECHE NO MUNICIPIO DE CAMANDUCAIA - MG EM CONVENIO COM A PREFEITURA MUNICIPAL	S	I	371			371				
15.081.0486.2370.0037 IMPLANTAÇÃO DE CRECHE NO MUNICIPIO DE AGUA BRANCA - ES EM CONVENIO COM A PREFEITURA MUNICIPAL	S	I	742			742				
15.081.0486.2370.0038 IMPLANTAÇÃO DE CRECHE NO MUNICIPIO DE MONSENHOR PAULO - MG EM CONVENIO COM A PREFEITURA MUNICIPAL	S	I	371			371				
15.081.0486.2370.0039 IMPLANTAÇÃO DE CRECHE NO MUNICIPIO DE IBITIURA DE MINAS - MG EM CONVENIO COM A PREFEITURA MUNICIPAL	S	I	371			371				
15.081.0486.2370.0040 APOIO AO CIDADÃO E A FAMILIA DO MUNICIPIO DE PAULISTA - MG EM CONVENIO COM A PREFEITURA MUNICIPAL	S	I	371			371				
15.081.0486.2370.0041 APOIO AO CIDADÃO E A FAM NO MUNIC DE MALACACHETA - MG EM CONVENIO COM A PREFEITURA MUNICIPAL	S	I	371			371				
15.081.0486.2370.0042 APOIO AO CIDADÃO E A FAMILIA NO MUNICIPIO DE RIO VERMELHO - MG EM CONVENIO COM A PREFEITURA MUNICIPAL	S	I	371			371				
15.081.0486.2370.0043 APOIO AO CIDADÃO E A FAMILIA NO MUNICIPIO DE PEÇANHA - MG EM CONVENIO COM A PREFEITURA MUNICIPAL	S	I	371			371				
15.081.0486.2370.0044 APOIO AO DEFICIENTE EM CURITIBA - PR, ATRAVES DA ASSOCIAÇÃO DE PAIS E AMIGOS DOS SURDOS-APAS	S	I	928			928				
15.081.0486.2370.0045 APOIO A CRIANÇA EM PARANAQUA - PR, ATRAVES DO LAR MERCILIA DE VASCONCELOS	S	I	742			742				

33000 - MINISTERIO DA PREVIDENCIA E ASSISTENCIA SOCIAL  
33209 - FUNDAÇÃO LEGIÃO BRASILEIRA DE ASSISTENCIA

NCZ\$ 1.000,00

## PROGRAMA DE TRABALHO

RECURSOS DE TODAS AS FONTES E TRANSFERENCIAS

ESPECIFICAÇÃO	E S F.	I / C	TOTAL	PESSOAL E ENC. SOCIAIS	JUROS E ENC. DA DIVIDA	OUTRAS DESP. CORRENTES	INVESTIMENTOS	INVERSÕES FINANCEIRAS	AMORTIZAÇÃO DA DIVIDA	OUTRAS DESP. DE CAPITAL
15.081.0486.2370.0046 IMPLANTAÇÃO DE CRECHE NO MUNICIPIO DE APIACA - ES	S	I	284			284				
15.081.0486.2370.0047 APOIO A CRIANÇA, A PESSOA IDOSA E A PESSOA PORTADORA DE DEFICIENCIA, NO RIO DE JANEIRO ATRAVES DA LBA	S	I	1.392			1.392				
15.081.0486.2370.0048 APOIO A CRIANÇA EM CORUMBA-MS, ATRAVES DA MISSÃO SALESIANA DE MATO GROSSO - CIDADE DOM BOSCO	S	I	371			371				
15.081.0486.2370.0049 APOIO A CRIANÇA EM DOURADOS - MS, ATRAVES DO ABRIGO DE MENORES NECESSITADOS DE DOURADOS	S	I	371			371				
15.081.0486.2370.0050 APOIO AO IDOSO EM CAMPO GRANDE - MS, ATRAVES DO ASILQ DA VELHICE DESAMPARADA INDIGENTES DE SÃO JOÃO BOSCO	S	I	464			464				
15.081.0486.2370.0051 APOIO A PESSOA PORTADORA DE DEFICIENCIA, ASSOC. DE PAIS E AMIGOS DOS EXCEPCIONAIS DE CARLOS BARBOSA - RS	S	I	464			464				
15.081.0486.2370.0052 APOIO A PESSOA PORT. DE DEFICIENCIA, ATRAVES DA ASSOC. DE PAIS E AMIGOS DOS EXCEPCIONAIS DE GARIBALDI - RS	S	I	464			464				
15.081.0486.2370.0053 APOIO AOS DEFICIENTES ATRAVES DA ASSOCIAÇÃO DE PAIS E AMIGOS DOS EXCEPCIONAIS DE BLUMENAU - SC	S	I	371			371				
15.081.0486.2370.0054 APOIO AO CIDADÃO E A FAMILIA EM TIMBO, SC, CONVENIO PREFEITURA MUNICIPAL	S	I	371			371				
15.081.0486.2370.0055 APOIO AO CIDADÃO E A FAMILIA EM GASPAR, SC, CONVENIO PREFEITURA MUNICIPAL	S	I	371			371				
15.081.0486.2370.0056 APOIO AO DEFICIENTE EM FORTALEZA - CE, ATRAVES DA ASSOCIAÇÃO DE DEFICIENTES MOTORES DO CEARA -ADM	S	I	742			742				
15.081.0486.2370.0057 APOIO AO CIDADÃO E A FAMILIA EM CRUZEIRO DO SUL - AC, ATRAVES DA SOCIEDADE SÃO VICENTE DE PAULO	S	I	464			464				
15.081.0486.2370.0058 APOIO AO CIDADÃO E A FAMILIA EM CRUZEIRO DO SUL - AC, ATRAVES DA FUNDAÇÃO SÃO JUDAS TADEU	S	I	371			371				
15.081.0486.2370.0059 APOIO AO DEFICIENTE, ATRAVES DA ASSOCIAÇÃO DE PAIS E AMIGOS DOS EXCEPCIONAIS DE TERRA BOA - PR	S	I	139			139				
15.081.0486.2370.0060 APOIO AO DEFICIENTE, ATRAVES DA ASSOCIAÇÃO DE PAIS E AMIGOS DOS EXCEPCIONAIS - APAE DE GOIO-ERE, PR	S	I	139			139				
15.081.0486.2370.0061 IMPLANTAÇÃO DE CRECHE EM NOVA PETROPOLIS- RS, CONVENIO COM PREFEITURA MUNICIPAL	S	I	928			928				
15.081.0486.2370.0062 IMPLANTAÇÃO DE CRECHE NO MUNICIPIO DE CACHOEIRA DE MINAS -MG, CONVENIO PREFEITURA MUNICIPAL	S	I	371			371				
15.081.0486.2370.0063 APOIO AO CIDADÃO E A FAMILIA NO MUNICIPIO DE MARILAC-MG, CONVENIO PREFEITURA MUNICIPAL	S	I	464			464				
15.081.0486.2370.0064 APOIO A CRIANÇA, ATRAVES DA ASSOCIAÇÃO BENEFICIENTE FREI DAMIÃO - MACEIO - ALAGOAS	S	I	928			928				
15.081.0486.2370.0065	S	I	567			567				



33000 - MINISTERIO DA PREVIDENCIA E ASSISTENCIA SOCIAL  
33209 - FUNDAÇÃO LEGIÃO BRASILEIRA DE ASSISTENCIA

R\$ 1.000,00

## PROGRAMA DE TRABALHO

RECURSOS DE TODAS AS FONTES E TRANSFERENCIAS

ESPECIFICAÇÃO	E S F.	I / C	TOTAL	PESSOAL E ENC. SOCIAIS	JUROS E ENC. DA DIVIDA	OUTRAS DESP. CORRENTES	INVESTIMENTOS	INVERSÕES FINANCEIRAS	AMORTIZAÇÃO DA DIVIDA	OUTRAS DESP. DE CAPITAL
15.081.0486.2370.0085 APOIO A CRIANÇA DA APAE DE JUIZ DE FORA - MG	S	I	139			139				
15.081.0486.2370.0087 IMPLANTAÇÃO DE CRECHE NO MUNICIPIO DE PIRES FERREIRA-CE EM CONVENIO COM A PREFEITURA MUNICIPAL	S	I	371			371				
15.081.0486.2370.0088 APOIO AO CIDADÃO E A FAMILIA EM CAMPO DE BRITO - SE ATRAVES DO HOSPITAL CAMPO DE BRITO	S	I	278			278				
15.081.0486.2370.0089 APOIO AO DEFICIENTE, CONVENIO GOVERNO EST. PARAIBA CONT. OBRAS CENTRO INT. ASSIST. AO DEFICIENTE DE JOÃO PESS	S	I	2.785			2.785				
15.081.0486.2370.0090 IMPLANTAÇÃO DE UNIDADE DE LBA, EM ITABATIANA - SE	S	I	649			649				
15.081.0486.2370.0091 APOIO AO CIDADÃO E A FAMILIA EM TEREZINHA - PI, ATRAVES DA FUNDAÇÃO ALBERTO MONTEIRO	S	I	742			742				
15.081.0486.2370.5001 APOIO A CRIANÇA, A PESSOA IDOSA E A PESSOA PORTADORA DE DEFICIENCIA	S	C	1.289.736			1.289.736				
15.081.0486.2370.5002 APOIO NUTRICIONAL	S	C	458.731			458.731				
15.081.0486.2370.5003 AÇÃO SOCIAL COMPLEMENTAR	S	C	476.374			476.374				
15.081.0486.2370.5010 CENTROS DE CONVIVENCIA DE IDOSOS	S	C	13.930			13.930				
15.081.0486.2371 APOIO AS AÇÕES COMUNITARIAS E AS INSTITUIÇÕES			857.704			857.704				
PROPICIAR A ELEVAÇÃO DOS NIVEIS DE EMPREGO E RENDIA DA POPULAÇÃO DE BAIXA RENDA, BEM COMO APOIAR AÇÕES E ORGANIZAÇÕES COMUNITARIAS, PROMOVENDO O DESENVOLVIMENTO ECONOMICO E SOCIAL. - INSTITUIÇÃO BENEFICIADA (INSTITUIÇÃO) = 10.000 - MICRO UNIDADE PRODUTIVA APOIADA (UNIDADE) = 120.000 - RECICLAGEM PROFISSIONAL REALIZADA (PESSOA) = 1.800.000										
15.081.0486.2371.0001 INCENTIVO AS OPORTUNIDADES DE TRABALHO E GERAÇÃO DE RENDA - MICRO UNIDADE PRODUTIVA APOIADA (UNIDADE) = 120.000 - RECICLAGEM PROFISSIONAL REALIZADA (PESSOA) = 1.800.000	S	I	52.188			52.188				
15.081.0486.2371.0003 APOIO AS AÇÕES COMUNITARIAS DA FUNDAÇÃO JOSE SILVEIRA DE SALVADOR - BA	S	I	464			464				
15.081.0486.2371.0004 APOIO AS AÇÕES COMUNITARIAS EM FORTALEZA - CE ATRAVES DA ASSOCIAÇÃO FILANTROPICA EVANGELICA	S	I	1.857			1.857				
15.081.0486.2371.0005 FORMAÇÃO DE MÃO-DE-OBRA E GERAÇÃO DE RENDA NO ESTADO DO RIO DE JANEIRO-RJ EM CONVENIO COM O GOVERNO ESTADUA	S	I	928			928				
15.081.0486.2371.0007 APOIO AS AÇÕES COMUNITARIAS DA CONFEDERAÇÃO EVANGELICA DO BRASIL DE BRASÍLIA - DF	S	I	2.785			2.785				
15.081.0486.2371.0008 APOIO AS AÇÕES COMUNITARIAS EM FORTALEZA - CE ATRAVES DA LIGA EVANGELICA DE ASSISTENCIA ERICO MOTA	S	I	371			371				
15.081.0486.2371.0009 APOIO AS AÇÕES COMUNIT DE POPULAÇÕES DE BAIXA RENDA EM JOÃO PESSOA - PB EM CONV COM A PREFEITURA MUNICIPAL	S	I	2.321			2.321				



33000 - MINISTERIO DA PREVIDENCIA E ASSISTENCIA SOCIAL  
33209 - FUNDAÇÃO LEGIÃO BRASILEIRA DE ASSISTENCIA

NCZ\$ 1.000,00

## PROGRAMA DE TRABALHO

ESPECIFICAÇÃO	E S F.	I / C	TOTAL	RECURSOS DE TODAS AS FONTES E TRANSFERENCIAS						
				PESSOAL E ENC. SOCIAIS	JUROS E ENC. DA DIVIDA	OUTRAS DESP. CORRENTES	INVESTIMENTOS	INVERSOES FINANCEIRAS	AMORTIZAÇÃO DA DIVIDA	OUTRAS DESP. DE CAPITAL
15.081.0486.2371.0011 IMPLANTAÇÃO DE DOIS CENTROS DISTRITAIS DE AÇÕES COMUNITARIAS EM ALEGRE - ES	S	I	371			371				
15.081.0486.2371.0012 IMPLANTAÇÃO DE UNIDADE PRODUTIVA COMUNITARIA EM CASTELO - ES	S	I	557			557				
15.081.0486.2371.0013 APOIO A IMPLANTAÇÃO DE GRUPOS DE PRODUÇÃO COLETIVA EM GOIANIA, GO, EM CONVENIO COM GOVERNO ESTADUAL.	S	I	2.785			2.785				
15.081.0486.2371.5001 INCENTIVO AS OPORTUNIDADES DE TRABALHO E GERAÇÃO DE RENDA	S	C	376.598			376.598				
15.081.0486.2371.5002 DESENVOLVIMENTO COMUNITARIO E INSTITUCIONAL	S	C	414.622			414.622				
15.081.0486.2371.5006 FORMAÇÃO DE MÃO-DE-OBRA E GERAÇÃO DE RENDA ATRAVES DA LBA - ESTADO DO RIO DE JANEIRO	S	C	1.857			1.857				
PROGRAMA DE FORMAÇÃO DO PATRIMONIO DO SERVIDOR PUBLICO PREVIDENCIA SOCIAL A SEGURADOS			14.905			14.905				
15.084.0492.2012 CONTRIBUIÇÃO PARA A FORMAÇÃO DO PATRIMONIO DO SERVIDOR PUBLICO			14.905			14.905				
FINANCIAR, NOS TERMOS QUE A LEI DISPUSER, O PROGRAMA DE SEGURO-DESEMPREGO E O ABONO DE QUE TRATA O PARAGRAFO 3. DO ARTIGO 239 DA CONSTITUIÇÃO FEDERAL.			14.905			14.905				
15.084.0492.2012.0001 CONTRIBUIÇÃO PARA A FORMAÇÃO DO PATRIMONIO DO SERVIDOR PUBLICO	S	I	14.905			14.905				
TOTAL SEGURIDADE			7.113.586	1.469.047		5.533.122	19.016	2.321		90.077

33000 - MINISTERIO DA PREVIDENCIA E ASSISTENCIA SOCIAL  
33901 - FUNDO DE PREVIDENCIA E ASSISTENCIA SOCIAL

NCZ\$ 1.000,00

## RECEITA

ESPECIFICAÇÃO	ESF	DESDOBRAMENTO	RECURSOS DE TODAS AS FONTES E TRANSFERENCIAS	
			FONTE	CATEGORIA ECONOMICA
1000.00.00 RECEITAS CORRENTES				
1300.00.00 RECEITA PATRIMONIAL	SEG			372.208.224
1310.00.00 RECEITAS IMOBILIARIAS	SEG		3.098.051	
1311.00.00 ALUGUEIS	SEG		6.380	
1319.00.00 OUTRAS RECEITAS IMOBILIARIAS	SEG	1.440		
1320.00.00 RECEITAS DE VALORES MOBILIARIOS	SEG	4.840		
1321.00.00 JUROS DE TITULOS DE RENDA	SEG		3.091.671	
		3.082.952		

33000 - MINISTERIO DA PREVIDENCIA E ASSISTENCIA SOCIAL  
33901 - FUNDO DE PREVIDENCIA E ASSISTENCIA SOCIAL

NCZ\$ 1.000,00

RECEITA		RECURSOS DE TODAS AS FONTES E TRANSFERENCIAS			
ESPECIFICAÇÃO		ESF	DESCOBRAMENTO	FONTE	CATEGORIA ECONOMICA
1322.00.00	DIVIDENDOS				
1700.00.00	TRANSFERENCIAS CORRENTES	SEG	8.719		
1710.00.00	TRANSFERENCIAS INTRAGOVERNAMENTAIS	SEG		363.036.994	
1711.01.05	TRANSFERENCIA DE RECURSOS DA CONTRIBUIÇÃO PARA O FUNDO DE INVESTIMENTO SOCIAL	SEG		363.036.994	
1711.01.06	TRANSFERENCIA DE RECURSOS DA COTA DE PREVIDENCIA	SEG	38.712.547		
1711.01.23	TRANSFERENCIA DA CONTRIBUIÇÃO SOCIAL SOBRE O LUCRO DAS PESSOAS JURIDICAS	SEG	481.944		
1711.01.25	TRANSFERENCIA DA CONTRIBUIÇÃO SOBRE A RECEITA DE CONCURSOS DE PROGNOSTICOS	SEG	24.610.226		
1711.01.26	TRANSFERENCIA DAS CONTRIBUIÇÕES DOS EMPREGADORES E DOS TRABALHADORES PARA A SEGURIDADE SOCIAL	SEG	1.852.558		
1711.01.99	TRANSFERENCIA DE OUTROS RECURSOS DO TESOIRO NACIONAL	SEG	297.313.416		
1900.00.00	OUTRAS RECEITAS CORRENTES	SEG	66.303		
1910.00.00	MULTAS E JUROS DE MORA	SEG		6.073.179	
1919.99.00	OUTRAS MULTAS	SEG		1.802.382	
1920.00.00	INDENIZAÇÕES E RESTITUIÇÕES	SEG	1.802.382		
1921.00.00	INDENIZAÇÕES	SEG		693.022	
1930.00.00	RECEITA DA DIVIDA ATIVA	SEG	593.022		
1932.00.00	RECEITA DA DIVIDA ATIVA NÃO TRIBUTARIA	SEG		1.238.844	
1990.00.00	RECEITAS DIVERSAS	SEG	1.236.844		
1990.99.00	OUTRAS RECEITAS	SEG		2.441.131	
2000.00.00	RECEITAS DE CAPITAL	SEG	2.441.131		
2200.00.00	ALIENAÇÃO DE BENS	SEG			3.453.931
2210.00.00	ALIENAÇÃO DE BENS MOVEIS	SEG		1.877.954	
2219.00.00	ALIENAÇÃO DE OUTROS BENS MOVEIS	SEG		20.764	
2220.00.00	ALIENAÇÃO DE BENS IMOVEIS	SEG	20.764		
2229.00.00	ALIENAÇÃO DE OUTROS BENS IMOVEIS	SEG		1.857.200	
2300.00.00	AMORTIZAÇÃO DE EMPRESTIMOS	SEG	1.857.200		
2400.00.00	TRANSFERENCIAS DE CAPITAL	SEG		38	
2410.00.00	TRANSFERENCIAS INTRAGOVERNAMENTAIS	SEG		1.575.939	
2411.01.05	TRANSFERENCIA DE RECURSOS DA CONTRIBUIÇÃO PARA O FUNDO DE INVESTIMENTO SOCIAL	SEG		1.575.939	
2411.01.99	TRANSFERENCIA DE OUTROS RECURSOS DO TESOIRO NACIONAL	SEG	214.063		
		SEG	1.361.876		
			TOTAL	SEGURIDADE	375.662.155



33000 - MINISTERIO DA PREVIDENCIA E ASSISTENCIA SOCIAL  
33901 - FUNDO DE PREVIDENCIA E ASSISTENCIA SOCIAL

NCZ\$ 1.000,00

PROGRAMA DE TRABALHO		RECURSOS DE TODAS AS FONTES E TRANSFERENCIAS								
ESPECIFICAÇÃO	E S F.	I / C	TOTAL	PESSOAL E ENC. SOCIAIS	JUROS E ENC. DA DIVIDA	OUTRAS DESP. CORRENTES	INVESTIMENTOS	INVERSÕES FINANCEIRAS	AMORTIZAÇÃO DA DIVIDA	OUTRAS DESP. DE CAPITAL
15.007.0025.4022.0001 ATIVIDADES A CARGO DA FUNDAÇÃO LEGIÃO BRASILEIRA DE ASSISTENCIA	S	I	14.979			14.979				
15.007.0025.4022.5001 ATIVIDADES A CARGO DA FUNDAÇÃO LEGIÃO BRASILEIRA DE ASSISTENCIA	S	C	72.589			72.589				
TREINAMENTO DE RECURSOS HUMANOS			163.882	24.210		139.672				
15.007.0217.4001 ATIVIDADES A CARGO DO INSTITUTO NACIONAL DE ASSISTENCIA MEDICA DA PREVIDENCIA SOCIAL			89.285			89.285				
PROMOVER O APERFEIÇOAMENTO DO SISTEMA ATRAVES DA COORDENAÇÃO, SUPERVISÃO E CONTROLE, ALEM DE PRESTAR APOIO LOGISTICO AS ATIVIDADES FIM.										
15.007.0217.4001.0001 ATIVIDADES A CARGO DO INSTITUTO NACIONAL DE ASSISTENCIA MEDICA DA PREVIDENCIA SOCIAL	S	I	89.285			89.285				
15.007.0217.4002 ATIVIDADES A CARGO DO INSTITUTO NACIONAL DA PREVIDENCIA SOCIAL			14.330	10.039		4.291				
PROMOVER O APERFEIÇOAMENTO DO SISTEMA ATRAVES DA COORDENAÇÃO, SUPERVISÃO E CONTROLE, ALEM DE PRESTAR APOIO LOGISTICO AS ATIVIDADES FIM.										
15.007.0217.4002.0001 ATIVIDADES A CARGO DO INSTITUTO NACIONAL DA PREVIDENCIA SOCIAL	S	I	14.330	10.039		4.291				
15.007.0217.4003 ATIVIDADES A CARGO DO INSTITUTO DE ADMINISTRAÇÃO FINANCEIRA DA PREVIDENCIA E ASSISTENCIA SOCIAL			60.267	14.171		46.096				
PROMOVER O APERFEIÇOAMENTO DO SISTEMA ATRAVES DA COORDENAÇÃO, SUPERVISÃO E CONTROLE, ALEM DE PRESTAR APOIO LOGISTICO AS ATIVIDADES FIM.										
15.007.0217.4003.0001 ATIVIDADES A CARGO DO INSTITUTO DE ADMINISTRAÇÃO FINANCEIRA DA PREVIDENCIA E ASSISTENCIA SOCIAL	S	I	60.267	14.171		46.096				
ADMINISTRAÇÃO FINANCEIRA			3.553.506	2.414.482		881.588	244.064	13.372		
ADMINISTRAÇÃO GERAL			630.512	90.493		282.583	244.064	13.372		
15.008.0021.3002 PROJETOS A CARGO DO INSTITUTO DE ADMINISTRAÇÃO FINANCEIRA DA PREVIDENCIA E ASSISTENCIA SOCIAL			396.244			139.569	243.303	13.372		
DESENVOLVER SISTEMA DE MODERNIZAÇÃO ADMINISTRATIVA E DOTAR O INSTITUTO DE INFRAESTRUTURA ATRAVES DO REEQUIPAMENTO E MODERNIZAÇÃO DE SUAS UNIDADES.										
15.008.0021.3002.0001 PROJETOS A CARGO DO INSTITUTO DE ADMINISTRAÇÃO FINANCEIRA DA PREVIDENCIA E ASSISTENCIA SOCIAL	S	I	396.244			139.569	243.303	13.372		
15.008.0021.4003 ATIVIDADES A CARGO DO INSTITUTO DE ADMINISTRAÇÃO FINANCEIRA DA PREVIDENCIA E ASSISTENCIA SOCIAL			234.268	90.493		143.014	761			
PROMOVER O APERFEIÇOAMENTO DO SISTEMA ATRAVES DA COORDENAÇÃO, SUPERVISÃO E CONTROLE, ALEM DE PRESTAR APOIO LOGISTICO AS ATIVIDADES FIM.										
15.008.0021.4003.0001 ATIVIDADES A CARGO DO INSTITUTO DE ADMINISTRAÇÃO FINANCEIRA DA PREVIDENCIA E ASSISTENCIA SOCIAL	S	I	234.268	90.493		143.014	761			
ADMINISTRAÇÃO DE RECEITAS			2.694.054	2.323.989		270.066				

33000 - MINISTERIO DA PREVIDENCIA E ASSISTENCIA SOCIAL  
33901 - FUNDO DE PREVIDENCIA E ASSISTENCIA SOCIAL

NCZ\$ 1.000,00

## PROGRAMA DE TRABALHO

RECURSOS DE TODAS AS FONTES E TRANSFERENCIAS

ESPECIFICAÇÃO	E S F.	I / C	TOTAL	PESSOAL E ENC. SOCIAIS	JUROS E ENC. DA DIVIDA	OUTRAS DESP. CORRENTES	INVESTIMENTOS	INVERSÕES FINANCEIRAS	AMORTIZAÇÃO DA DIVIDA	OUTRAS DESP. DE CAPITAL
15.008.0030.4004 ATIVIDADES A CARGO DO INSTITUTO DE ADMINISTRAÇÃO FINANCEIRA DA PREVIDENCIA E ASSISTENCIA SOCIAL  PROMOVER A ARRECADAÇÃO, FISCALIZAÇÃO FINANCEIRA E COBRANÇA DAS CONTRIBUIÇÕES PREVIDENCIARIAS, BEM COMO ADMINISTRAR O PATRIMONIO DAS ENTIDADES DO SINPAS.			2.594.054	2.323.989		270.065				
15.008.0030.4004.0001 ATIVIDADES A CARGO DO INSTITUTO DE ADMINISTRAÇÃO FINANCEIRA DA PREVIDENCIA E ASSISTENCIA SOCIAL  CONTROLE INTERNO	S	I	2.594.054	2.323.989		270.065				
15.008.0032.4005 ATIVIDADES A CARGO DO INSTITUTO NACIONAL DA PREVIDENCIA SOCIAL  COORDENAR, SUPERVISIONAR E EXECUTAR AS ATIVIDADES DE ADMINISTRAÇÃO FINANCEIRA E DE CONTABILIDADE NO AMBITO DO INSTITUTO.			29.484			29.484				
15.008.0032.4005.0001 ATIVIDADES A CARGO DO INSTITUTO NACIONAL DA PREVIDENCIA SOCIAL  SERVIÇOS BANCARIOS E FINANCEIROS	S	I	29.484			29.484				
15.008.0362.4002 ATIVIDADES A CARGO DO INSTITUTO NACIONAL DA PREVIDENCIA SOCIAL  PROMOVER O APERFEIÇAMENTO DO SISTEMA ATRAVES DA COORDENAÇÃO, SUPERVISÃO E CONTROLE, ALEM DE PRESTAR APOIO LOGISTICO AS ATIVIDADES FIM.			299.456			299.456				
15.008.0362.4002.0001 ATIVIDADES A CARGO DO INSTITUTO NACIONAL DA PREVIDENCIA SOCIAL	S	I	120.821			120.821				
15.008.0362.4005 ATIVIDADES A CARGO DO INSTITUTO DE ADMINISTRAÇÃO FINANCEIRA DA PREVIDENCIA E ASSISTENCIA SOCIAL  MANUTENÇÃO E REMUNERAÇÃO DOS SERVIÇOS DE ARRECADAÇÃO JUNTO A REDE BANCARIA.			178.635			178.635				
15.008.0362.4005.0001 ATIVIDADES A CARGO DO INSTITUTO DE ADMINISTRAÇÃO FINANCEIRA DA PREVIDENCIA E ASSISTENCIA SOCIAL  SAUDE	S	I	178.635			178.635				
DIVIDA EXTERNA			76.713.365	12.749.652	45.409	57.748.264	6.128.976		41.054	
15.075.0034.4008 ATIVIDADES A CARGO DO INSTITUTO NACIONAL DE ASSISTENCIA MEDICA DA PREVIDENCIA SOCIAL  CUMPRIR CLAUSULAS CONTRATUAIS DE PAGAMENTO DE AMORTIZAÇÃO, JUROS, COMISSÕES E OUTRAS DESPESAS DECORRENTES DE EMPRESTIMO EXTERNO, FIRMADO ENTRE O GOVERNO BRASILEIRO E O GOVERNO FRANCS PARA AQUISIÇÃO DE EQUIPAMENTOS MEDICO-HOSPITALARES.			86.463		45.409				41.054	
15.075.0034.4008.0001 ATIVIDADES A CARGO DO INSTITUTO NACIONAL DE ASSISTENCIA MEDICA DA PREVIDENCIA SOCIAL  ASSISTENCIA MEDICA E SANITARIA	S	I	86.463		45.409				41.054	
15.075.0428.3001 PROJETOS A CARGO DO INSTITUTO NACIONAL DE ASSISTENCIA MEDICA DA PREVIDENCIA SOCIAL  DESENVOLVER SISTEMA DE MODERNIZAÇÃO			76.626.902	12.749.652		57.748.264	6.128.976			
			1.815.136			265.569	1.549.547			





33000 - MINISTÉRIO DA PREVIDENCIA E ASSISTENCIA SOCIAL  
33901 - FUNDO DE PREVIDENCIA E ASSISTENCIA SOCIAL

NCZ\$ 1.000,00

## PROGRAMA DE TRABALHO

RECURSOS DE TODAS AS FONTES E TRANSFERENCIAS

ESPECIFICAÇÃO	E S F.	I / C	TOTAL	PESSOAL E ENC. SOCIAIS	JUROS E ENC. DA DIVIDA	OUTRAS DESP. CORRENTES	INVESTIMENTOS	INVERSOES FINANCEIRAS	AMORTIZAÇÃO DA DIVIDA	OUTRAS DESP. DE CAPITAL
15.084.0492.4017.0001 ATIVIDADES A CARGO DO INSTITUTO DE ADMINISTRAÇÃO FINANCEIRA DA PREVIDENCIA E ASSISTENCIA SOCIAL	S	I	3.925.453	3.925.453						
15.084.0492.4018 ATIVIDADES A CARGO DO INSTITUTO NACIONAL DE ASSISTENCIA MEDICA DA PREVIDENCIA SOCIAL			281.877			281.877				
ASSEGURAR AO SERVIDOR PUBLICO A CONSTITUIÇÃO DE PATRIMONIO INDIVIDUAL PROGRESSIVO, MEDIANTE RECOLHIMENTO COMPULSORIO DE CONTRIBUIÇÕES E AO PAIS RECURSOS ADICIONAIS PARA INVESTIMENTO.										
15.084.0492.4018.0001 ATIVIDADES A CARGO DO INSTITUTO NACIONAL DE ASSISTENCIA MEDICA DA PREVIDENCIA SOCIAL	S	I	281.877			281.877				
15.084.0492.4019 ATIVIDADES A CARGO DO INSTITUTO NACIONAL DA PREVIDENCIA SOCIAL			146.534			146.534				
ASSEGURAR AO SERVIDOR PUBLICO A CONSTITUIÇÃO DE PATRIMONIO INDIVIDUAL PROGRESSIVO, MEDIANTE RECOLHIMENTO COMPULSORIO DE CONTRIBUIÇÕES E AO PAIS RECURSOS ADICIONAIS PARA INVESTIMENTO.										
15.084.0492.4019.0001 ATIVIDADES A CARGO DO INSTITUTO NACIONAL DA PREVIDENCIA SOCIAL	S	I	146.534			146.534				
15.084.0492.4020 ATIVIDADES A CARGO DO INSTITUTO DE ADMINISTRAÇÃO FINANCEIRA DA PREVIDENCIA E ASSISTENCIA SOCIAL			14.459			14.459				
ASSEGURAR AO SERVIDOR PUBLICO A CONSTITUIÇÃO DE PATRIMONIO INDIVIDUAL PROGRESSIVO, MEDIANTE RECOLHIMENTO COMPULSORIO DE CONTRIBUIÇÕES E AO PAIS RECURSOS ADICIONAIS PARA INVESTIMENTO.										
15.084.0492.4020.0001 ATIVIDADES A CARGO DO INSTITUTO DE ADMINISTRAÇÃO FINANCEIRA DA PREVIDENCIA E ASSISTENCIA SOCIAL	S	I	14.459			14.459				
15.084.0492.4027 ATIVIDADES A CARGO DA FUNDAÇÃO LEGIÃO BRASILEIRA DE ASSISTENCIA			14.905			14.905				
FINANCIAR NOS TERMOS QUE A LEI DISPUSER, O PROGRAMA DE SEGURO-DESEMPREGO E O ABONO DE QUE TRATA O PARAGRAFO 3. DO ARTIGO 239 DA CONSTITUIÇÃO FEDERAL.										
15.084.0492.4027.0001 ATIVIDADES A CARGO DA FUNDAÇÃO LEGIÃO BRASILEIRA DE ASSISTENCIA	S	I	14.905			14.905				
TOTAL SEGURIDADE			375.662.155	34.844.827	45.409	333.074.894	7.297.723	266.173	41.054	90.078



33000 - MINISTERIO DA PREVIDENCIA E ASSISTENCIA SOCIAL  
33902 - FUNDO DE LIQUIDEZ DA PREVIDENCIA SOCIAL

NCZ\$ 1 000,00

RECEITA		RECURSOS DE TODAS AS FONTES E TRANSFERENCIAS			
ESPECIFICAÇÃO		ESF	DESDOBRAMENTO	FONTE	CATEGORIA ECONOMICA
1000.00.00	RECEITAS CORRENTES	SEG			667.666
1700.00.00	TRANSFERENCIAS CORRENTES	SEG		667.666	
1710.00.00	TRANSFERENCIAS INTRAGOVERNAMENTAIS	SEG		667.666	
1711.01.06	TRANSFERENCIA DE RECURSOS DA COTA DE PREVIDENCIA	SEG	667.666		
TOTAL SEGURIDADE					667.666

33000 - MINISTERIO DA PREVIDENCIA E ASSISTENCIA SOCIAL  
33902 - FUNDO DE LIQUIDEZ DA PREVIDENCIA SOCIAL

NCZ\$ 1 000,00

PROGRAMA DE TRABALHO			RECURSOS DE TODAS AS FONTES E TRANSFERENCIAS							
ESPECIFICAÇÃO	E S F.	I / C	TOTAL	PESSOAL E ENC. SOCIAIS	JUROS E ENC. DA DIVIDA	OUTRAS DESP. CORRENTES	INVESTIMENTOS	INVERSOES FINANCEIRAS	AMORTIZAÇÃO DA DIVIDA	OUTRAS DESP. DE CAPITAL
ASSISTENCIA E PREVIDENCIA			667.666			667.666				
PLANEJAMENTO GOVERNAMENTAL			185.722			185.722				
PREVIDENCIA SOCIAL A SEGURADOS			185.722			185.722				
15.009.0492.2238 COORDENAÇÃO, SUPERVISÃO E DIVULGAÇÃO DAS AÇÕES DO SINPAS			185.722			185.722				
ASSISTIR AO MINISTRO DE ESTADO NA CONCEPÇÃO DE DIRETRIZES POLITICAS E COORDENAR A ELABORAÇÃO E AVALIAÇÃO DOS PLANOS E PROGRAMAS DESENVOLVIDOS PELOS ORGÃOS DIRETAMENTE SUBORDINADOS E/OU SUPERVISIONADOS PELO MINISTRO.										
15.009.0492.2238.0001 COORDENAÇÃO E SUPERVISÃO DAS AÇÕES DO SINPAS	S	I	139.291			139.291				
15.009.0492.2238.0002 DIVULGAÇÃO DAS AÇÕES DO SINPAS	S	I	46.431			46.431				
PREVIDENCIA			481.944			481.944				
PREVIDENCIA SOCIAL A SEGURADOS			481.944			481.944				
15.082.0492.2900 CONTRIBUIÇÃO A FUNDOS			481.944			481.944				
PROMOVER A COMPLEMENTAÇÃO DE RECURSOS PARA A CONSECUÇÃO DOS OBJETIVOS DEFINIDOS PELO ORGÃO.										
15.082.0492.2900.0027 FUNDO DA PREVIDENCIA E ASSISTENCIA SOCIAL	S	I	481.944			481.944				
TOTAL SEGURIDADE			667.666			667.666				

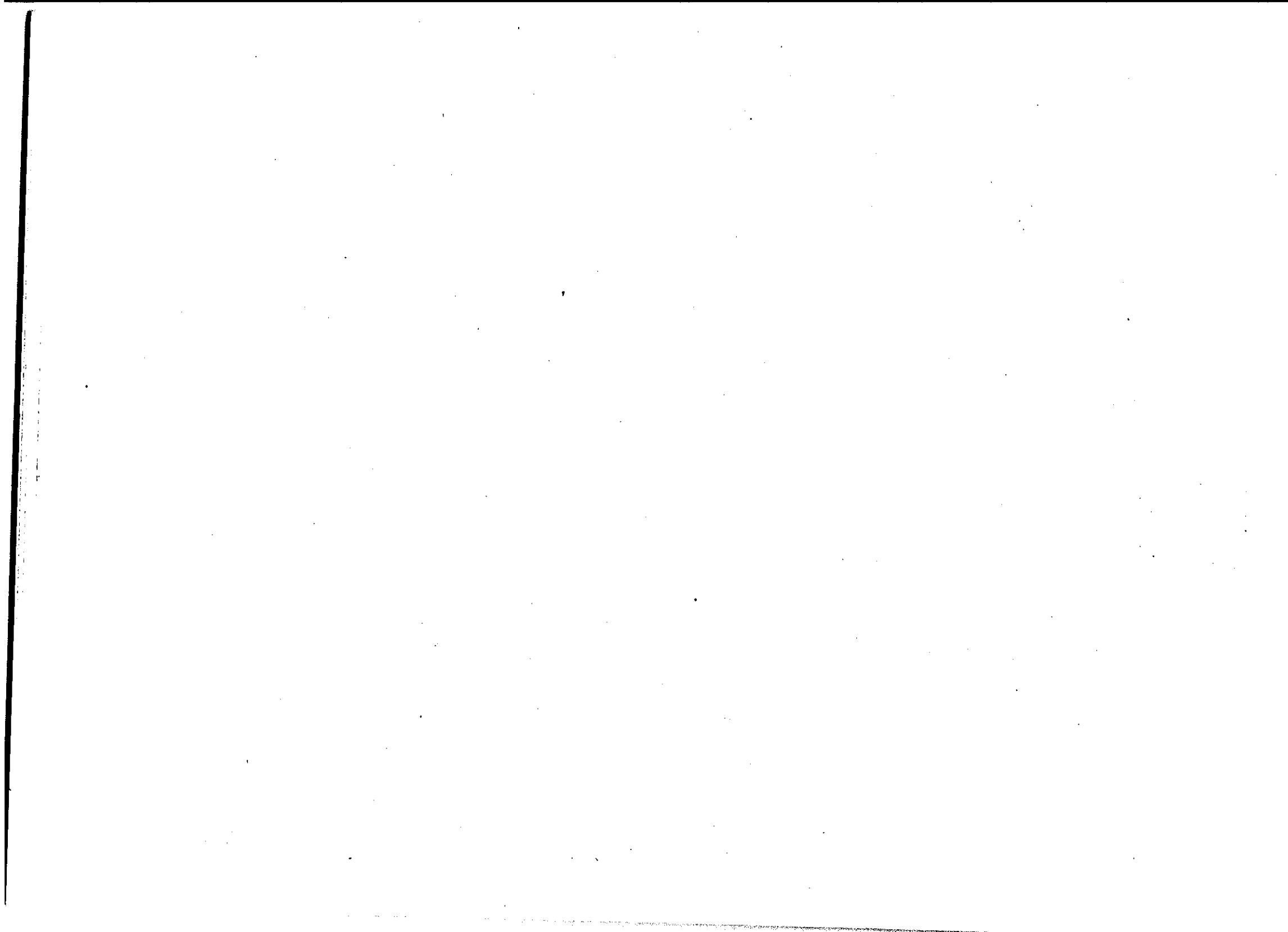

MINISTERIO PUBLICO DA UNIÃO



34000 - MINISTERIO PUBLICO DA UNIÃO  
34101 - MINISTERIO PUBLICO FEDERAL

NCZ\$ 1.000,00

## PROGRAMA DE TRABALHO

RECURSOS DE TODAS AS FONTES E TRANSFERENCIAS

ESPECIFICAÇÃO	E S F.	I / C	TOTAL	PESSOAL E ENC. SOCIAIS	JUROS E ENC. DA DIVIDA	OUTRAS DESP. CORRENTES	RECURSOS DE TODAS AS FONTES E TRANSFERENCIAS			
							INVESTIMENTOS	INVERSÕES FINANCEIRAS	AMORTIZAÇÃO DA DIVIDA	OUTRAS DESP. DE CAPITAL
JUDICIARIA										
PROCESSO JUDICIARIO			598.605	531.408		53.362	13.371			
DEFESA DO INTERESSE PUBLICO NO PROCESSO JUDICIARIO			594.558	527.834		52.889	13.371		464	
02.004.0014.2008			594.142	527.834		52.473	13.371		464	
COORDENAÇÃO E MANUTENÇÃO DOS SERVIÇOS ADMINISTRATIVOS			594.142	527.834		52.473	13.371		464	
PROMOVER O APERFEIÇOAMENTO DO SISTEMA, ATRAVES DA COORDENAÇÃO, SUPERVISÃO E CONTROLE, ALÉM DE PRESTAR APOIO LOGÍSTICO AS ATIVIDADES FINIS.										
02.004.0014.2008.0001	F	I	389			389				
COORDENAÇÃO DO MINISTERIO PUBLICO ELEITORAL										
02.004.0014.2008.0002	F	I	241			241				
DEFESA DA ORDEM JURIDICA										
02.004.0014.2008.0003	F	I	176			176				
COORDENAÇÃO DA DEFESA DOS DIREITOS INDIVIDUAIS E DOS INTERESSES DIFUSOS										
02.004.0014.2008.0004	F	I	839.330	527.834		11.496				
MANUTENÇÃO DA PROCURADORIA GERAL DA REPUBLICA										
02.004.0014.2008.0005	F	I	18.684			18.684				
MANUTENÇÃO DAS PROCURADORIAS DA REPUBLICA NOS ESTADOS E NO DISTRITO FEDERAL										
02.004.0014.2008.0006	F	I	9.648			7.790	1.858			
MODERNIZAÇÃO E IMPLANTAÇÃO DE SISTEMAS										
02.004.0014.2008.0007	F	I	157			157				
FISCALIZAÇÃO, CONTROLE E AUDITORIA CONTABIL										
02.004.0014.2008.0008	F	I	1.550			1.550				
ADMINISTRAÇÃO DE PLANEJAMENTO, ORÇAMENTO E FINANÇAS										
02.004.0014.2008.0085	F	I	17.821			8.999	8.358		464	
MANUTENÇÃO DAS PROCURADORIAS DA REPUBLICA NOS MUNICIPIOS										
02.004.0014.2008.5004	F	C	464						464	
MANUTENÇÃO DA PROCURADORIA GERAL DA REPUBLICA										
02.004.0014.2008.5005	F	C	835						835	
MANUTENÇÃO DAS PROCURADORIAS DA REPUBLICA NOS ESTADOS E NO DISTRITO FEDERAL										
02.004.0014.2008.5006	F	C	928						928	
MODERNIZAÇÃO E IMPLANTAÇÃO DE SISTEMAS										
02.004.0014.2008.5085	F	C	3.919			2.991	928			
MANUTENÇÃO DAS PROCURADORIAS DA REPUBLICA NOS MUNICIPIOS										
TREINAMENTO DE RECURSOS HUMANOS										
02.004.0217.2007			416			416				
CAPACITAÇÃO DE RECURSOS HUMANOS			416			416				
PROMOVER DE FORMA INTEGRADA A QUALIFICAÇÃO DE PESSOAL EM TODOS OS NIVEIS DE GRADUAÇÃO E SERVIÇOS DE MODO QUE SE OBTENHA MELHORES CONDIÇÕES DE TRABALHO E MAIS ALTOS INDICES DE PRODUTIVIDADE.										
02.004.0217.2007.0002	F	I	416			416				
QUALIFICAÇÃO PROFISSIONAL										
PROTEÇÃO AO TRABALHADOR										
CRECHE			4.047	3.574		473				
02.078.0185.2033			1.765	1.765						
AUXILIO CRECHE			1.765	1.765						

34000 - MINISTERIO PUBLICO DA UNIÃO  
34101 - MINISTERIO PUBLICO FEDERAL

NC28 1.000,00

## PROGRAMA DE TRABALHO

ESPECIFICAÇÃO	E S F.	I / C	TOTAL	PESSOAL E ENC. SOCIATS	JURIS E ENC. DA DIVIDA	RECURSOS DE TODAS AS FONTES E TRANSFERENCIAS				
						OUTRAS DESP. CORRENTES	INVESTIMENTOS	INVERSOES FINANCEIRAS	AMORTIZACAO DA DIVIDA	OUTRAS DESP. DE CAPITAL
ASSEGURAR A EDUCACAO SOB REGIME DE CRECHE AOS FILHOS DE SERVIDORES.										
02.078.0185.2033.0001 AUXILIO FINANCEIRO PARA CRECHE	F	I	1.765	1.765						
AUXILIO REFEICAO			742	742						
02.078.0471.2274 CONCESSAO DE AUXILIO REFEICAO			742	742						
PROPORCIONAR AO TRABALHADOR EM SEU LOCAL DE TRABALHO, UMA DIETA PROTEICO-CALORICA DIARIA CAPAZ DE LHE ASSEGURAR BOM ESTADO DE SAUDE FISICA E MENTAL.										
02.078.0471.2274.0001 VALE REFEICAO	F	I	742	742						
VALE TRANSPORTE										
02.078.0472.2110 CONCESSAO DE VALE TRANSPORTE			1.540	1.067		473				
PROPORCIONAR TRANSPORTE COLETIVO SUBSIDIADO AO TRABALHADOR.			1.540	1.067		473				
02.078.0472.2110.0001 AUXILIO VALE TRANSPORTE	F	I	1.067	1.067						
02.078.0472.2110.0003 TRANSPORTE CONTRATADO	F	I	473			473				
TOTAL FISCAL			598.605	531.408		53.362	13.371	464		

34000 - MINISTERIO PUBLICO DA UNIÃO  
34102 - MINISTERIO PUBLICO MILITAR

NC28 1.000,00

## PROGRAMA DE TRABALHO

ESPECIFICAÇÃO	E S F.	I / C	TOTAL	PESSOAL E ENC. SOCIATS	JURIS E ENC. DA DIVIDA	RECURSOS DE TODAS AS FONTES E TRANSFERENCIAS				
						OUTRAS DESP. CORRENTES	INVESTIMENTOS	INVERSOES FINANCEIRAS	AMORTIZACAO DA DIVIDA	OUTRAS DESP. DE CAPITAL
JUDICIARIA										
PROCESSO JUDICIARIO			89.923	88.198			928	139		
DEFESA DO INTERESSE PUBLICO NO PROCESSO JUDICIARIO			89.747	88.022			928	139		
02.004.0014.2008 COORDENACAO E MANUTENCAO DOS SERVICOS ADMINISTRATIVOS			89.747	88.022			928	139		
PROMOVER O APERFEIÇAMENTO DO SISTEMA, ATRAVES DA COORDENACAO, SUPERVISAO E CONTROLE, ALEM DE PRESTAR APOIO LOGISTICO AS ATIVIDADES FINS.			89.747	88.022			928	139		
02.004.0014.2008.0002 DEFESA DA ORDEM JURIDICA	F	I	88.608	88.022		668	928			
02.004.0014.2008.5002 DEFESA DA ORDEM JURIDICA	F	C	139						139	
PROTECAO AO TRABALHADOR			176	176						

34000 - MINISTERIO PUBLICO DA UNIÃO  
34102 - MINISTERIO PUBLICO MILITAR

NCZ\$ 1.000,00

## PROGRAMA DE TRABALHO

ESPECIFICAÇÃO	E S F.	I / C	RECURSOS DE TODAS AS FONTES E TRANSFERENCIAS							
			TOTAL	PESSOAL E ENC. SOCIAIS	JUROS E ENC. DA DIVIDA	OUTRAS DESP. CORRENTES	INVESTIMENTOS	INVERSÕES FINANCEIRAS	AMORTIZAÇÃO DA DIVIDA	OUTRAS DESP. DE CAPITAL
VALE TRANSPORTE			176	176						
02.078.0472.2110 CONCESSÃO DE VALE TRANSPORTE			176	176						
PROPORCIONAR TRANSPORTE COLETIVO SUBSIDIADO AO TRABALHADOR.										
02.078.0472.2110.0001 AUXILIO VALE TRANSPORTE	F	I	176	176						
ADMINISTRAÇÃO E PLANEJAMENTO			3.231				445	2.786		
ADMINISTRAÇÃO			3.231				445	2.786		
INFORMATICA			3.231				445	2.786		
03.007.0024.1002 SISTEMA DE INFORMATICA			3.231				445	2.786		
PROPORCIONAR AOS DIFERENTES SETORES DO ORGÃO, RECURSO COMPUTACIONAL CAPAZ DE APOIAR EFICAZMENTE O TRABALHO DE ANALISE, PROCESSAMENTO, ACOMPANHAMENTO E AVALIAÇÃO DAS AÇÕES NECESSARIAS A VIABILIZAÇÃO DAS ATIVIDADES FINIS DO SETOR.										
03.007.0024.1002.0002 IMPLANTAÇÃO DE SISTEMAS	F	I	2.786					2.786		
03.007.0024.1002.5002 IMPLANTAÇÃO DE SISTEMAS	F	C	445				445			
TOTAL FISCAL			93.154	88.198			1.103	3.714	139	

34000 - MINISTERIO PUBLICO DA UNIÃO  
34103 - MINISTERIO PUBLICO DO DISTRITO FEDERAL E DOS TERRITORIOS

NCZ\$ 1.000,00

## PROGRAMA DE TRABALHO

ESPECIFICAÇÃO	E S F.	I / C	RECURSOS DE TODAS AS FONTES E TRANSFERENCIAS							
			TOTAL	PESSOAL E ENC. SOCIAIS	JUROS E ENC. DA DIVIDA	OUTRAS DESP. CORRENTES	INVESTIMENTOS	INVERSÕES FINANCEIRAS	AMORTIZAÇÃO DA DIVIDA	OUTRAS DESP. DE CAPITAL
JUDICIARIA			161.210	154.582						
PROCESSO JUDICIARIO			160.737	154.109			6.164	464		
DEFESA DO INTERESSE PUBLICO NO PROCESSO JUDICIARIO			160.450	154.109			6.164	464		
02.004.0014.2008 COORDENAÇÃO E MANUTENÇÃO DOS SERVIÇOS ADMINISTRATIVOS			160.450	154.109			5.877	464		
PROMOVER O APERFEIÇAMENTO DO SISTEMA, ATRAVES DA COORDENAÇÃO, SUPERVISÃO E CONTROLE, ALEM DE PRESTAR APOIO LOGISTICO AS ATIVIDADES FINIS.							5.877	464		
02.004.0014.2008.0002 DEFESA DA ORDEM JURIDICA	F	I	159.680	154.109						
02.004.0014.2008.0009 COORDENAÇÃO E MANUTENÇÃO DAS CIRCUNSCRIÇÕES NOS TERRITORIOS FEDERAIS	F	I	306				306			
02.004.0014.2008.5002 DEFESA DA ORDEM JURIDICA	F	C	464					464		

34000 - MINISTERIO PUBLICO DA UNIÃO  
34103 - MINISTERIO PUBLICO DO DISTRITO FEDERAL E DOS TERRITORIOS

NCZ\$ 1.000,00

## PROGRAMA DE TRABALHO

RECURSOS DE TODAS AS FONTES E TRANSFERENCIAS

ESPECIFICAÇÃO	REG. T.	I / C	TOTAL	PESSOAL E ENC. SOCIAIS	JUROS E ENC. DA DIVIDA	OUTRAS DESP. CORRENTES	INVESTIMENTOS	INVERSÕES FINANCEIRAS	AMORTIZAÇÃO DA DIVIDA	OUTRAS DESP. DE CAPITAL
TREINAMENTO DE RECURSOS HUMANOS			287			287				
02.004.0217.2007 CAPACITAÇÃO DE RECURSOS HUMANOS			287			287				
PROMOVER DE FORMA INTEGRADA A QUALIFICAÇÃO DE PESSOAL EM TODOS OS NIVEIS DE GRADUAÇÃO E SERVIÇOS DE MODO QUE SE OBTENHA MELHORES CONDIÇÕES DE TRABALHO E MAIS ALTOS INDICES DE PRODUTIVIDADE.										
02.004.0217.2007.0002 QUALIFICAÇÃO PROFISSIONAL	F	I	287			287				
PROTEÇÃO AO TRABALHADOR			473	473						
AUXILIO REFEIÇÃO			241	241						
02.078.0471.2274 CONCESSÃO DE AUXILIO REFEIÇÃO			241	241						
PROPORCIONAR AO TRABALHADOR EM SEU LOCAL DE TRABALHO, UMA DIETA PROTEICO-CALORICA DIARIA CAPAZ DE LHE ASSEGURAR BOM ESTADO DE SAUDE FISICA E MENTAL.										
02.078.0471.2274.0001 VALE REFEIÇÃO	F	I	241	241						
VALE TRANSPORTE			232	232						
02.078.0472.2110 CONCESSÃO DE VALE TRANSPORTE			232	232						
PROPORCIONAR TRANSPORTE COLETIVO SUBSIDIADO AO TRABALHADOR.										
02.078.0472.2110.0001 AUXILIO VALE TRANSPORTE	F	I	232	232						
ADMINISTRAÇÃO E PLANEJAMENTO			3.927			1.141	2.786			
ADMINISTRAÇÃO			3.927			1.141	2.786			
INFORMATICA			3.927			1.141	2.786			
03.007.0024.1002 SISTEMA DE INFORMATICA			3.927			1.141	2.786			
PROPORCIONAR AOS DIFERENTES SETORES DO ORGÃO, RECURSO COMPUTACIONAL CAPAZ DE APOIAR EFICAZMENTE O TRABALHO DE ANÁLISE, PROCESSAMENTO, ACOMPANHAMENTO E AVALIAÇÃO DAS AÇÕES NECESSARIAS A VIABILIZAÇÃO DAS ATIVIDADES FINIS DO SETOR.										
03.007.0024.1002.0002 IMPLANTAÇÃO DE SISTEMAS	F	I	3.491			705	2.786			
03.007.0024.1002.5002 IMPLANTAÇÃO DE SISTEMAS	F	C	436			436				
TOTAL FISCAL			166.137	164.582		7.308	3.250			



34000 - MINISTERIO PUBLICO DA UNIÃO  
34104 - MINISTERIO PUBLICO DO TRABALHO

NCZ\$ 1 000,00

## PROGRAMA DE TRABALHO

RECURSOS DE TODAS AS FONTES E TRANSFERENCIAS

ESPECIFICAÇÃO	E S F.	I / C	TOTAL	PESSOAL E ENC. SOCIAIS	JUROS E ENC. DA DIVIDA	OUTRAS DESP. CORRENTES	INVESTIMENTOS	INVERSÕES FINANCEIRAS	AMORTIZAÇÃO DA DIVIDA	OUTRAS DESP. DE CAPITAL
JUDICIARIA										
PROCESSO JUDICIARIO			258.676	253.070		4.260	1.207	139		
DEFESA DO INTERESSE PUBLICO NO PROCESSO JUDICIARIO			257.786	252.180		4.260	1.207	139		
02.004.0014.2008			257.786	252.180		4.260	1.207	139		
COORDENAÇÃO E MANUTENÇÃO DOS SERVIÇOS ADMINISTRATIVOS			257.786	252.180		4.260	1.207	139		
PROMOVER O APERFEIÇAMENTO DO SISTEMA, ATRAVES DA COORDENAÇÃO, SUPERVISÃO E CONTROLE, ALEM DE PRESTAR APOIO LOGISTICO AS ATIVIDADES FINS.										
02.004.0014.2008.0002	F	I	205.735	202.180		3.555				
DEFESA DA ORDEM JURIDICA										
02.004.0014.2008.5002	F	C	2.051			705	1.207	139		
DEFESA DA ORDEM JURIDICA										
PROTEÇÃO AO TRABALHADOR			890	890						
CRECHE			557	557						
02.078.0185.2033			557	557						
AUXILIO CRECHE										
ASSEGURAR A EDUCAÇÃO SOB REGIME DE CRECHE AOS FILHOS DE SERVIDORES.										
02.078.0185.2033.0001	F	I	557	557						
AUXILIO FINANCEIRO PARA CRECHE										
AUXILIO REFEIÇÃO			176	176						
02.078.0471.2274			176	176						
CONCESSÃO DE AUXILIO REFEIÇÃO										
PROPORCIONAR AO TRABALHADOR EM SEU LOCAL DE TRABALHO, UMA DIETA PROTEICO-CALORICA DIARIA CAPAZ DE LHE ASSEGURAR BOM ESTADO DE SAUDE FISICA E MENTAL.										
02.078.0471.2274.0001	F	I	176	176						
VALE REFEIÇÃO										
VALE TRANSPORTE			157	157						
02.078.0472.2110			157	157						
CONCESSÃO DE VALE TRANSPORTE										
PROPORCIONAR TRANSPORTE COLETIVO SUBSIDIADO AO TRABALHADOR.										
02.078.0472.2110.0001	F	I	157	157						
AUXILIO VALE TRANSPORTE										
ADMINISTRAÇÃO E PLANEJAMENTO			5.339			696	4.643			
ADMINISTRAÇÃO			5.339			696	4.643			
INFORMATICA			5.339			696	4.643			
03.007.0024.1002			5.339			696	4.643			
SISTEMA DE INFORMATICA						696	4.643			
PROPORCIONAR AOS DIFERENTES SETORES DO ORGÃO, RECURSO COMPUTACIONAL CAPAZ DE APOIAR EFICAZMENTE O TRABALHO DE ANALISE, PROCESSAMENTO, ACOMPANHAMENTO E AVALIAÇÃO DAS AÇÕES NECESSARIAS A VIABILIZAÇÃO DAS ATIVIDADES FINS DO SETOR.										
03.007.0024.1002.0002	F	I	3.251				3.251			
IMPLANTAÇÃO DE SISTEMAS										
03.007.0024.1002.5002	F	C	2.088			696	1.392			

34000 - MINISTERIO PUBLICO DA UNIÃO  
 34104 - MINISTERIO PUBLICO DO TRABALHO

NCZ\$ 1.000,00

## PROGRAMA DE TRABALHO

RECURSOS DE TODAS AS FONTES E TRANSFERENCIAS

ESPECIFICAÇÃO	E S F.	I / C	TOTAL	PESSOAL E ENC. SOCIAIS	JUROS E ENC. DA DIVIDA	OUTRAS DESP. CORRENTES	INVESTIMENTOS	INVERSÕES FINANCEIRAS	AMORTIZAÇÃO DA DIVIDA	OUTRAS DESP. DE CAPITAL
IMPLANTAÇÃO DE SISTEMAS										
TOTAL FISCAL			264.015	253.070		4.956	6.850	139		

MINISTERIO DAS RELAÇÕES EXTERIORES













35000 - MINISTERIO DAS RELAÇÕES EXTERIORES  
35101 - MINISTERIO DAS RELAÇÕES EXTERIORES

NCZ\$ 1.000,00

## PROGRAMA DE TRABALHO

RECURSOS DE TODAS AS FONTES E TRANSFERÊNCIAS

ESPECIFICAÇÃO	E S F.	I / C	TOTAL	PESSOAL E ENC. SOCIAIS	JUROS E ENC. DA DÍVIDA	OUTRAS DESP. CORRENTES	INVESTIMENTOS	INVERSÕES FINANCEIRAS	AMORTIZAÇÃO DA DÍVIDA	OUTRAS DESP. DE CAPITAL
12.072.0411.2065.0001 COOPERAÇÃO EDUCACIONAL E TÉCNICA - BOLSA CONCEDIDA (BOLSA) = 210 - MISSÃO TÉCNICA AO EXTERIOR REALIZADA (UNIDADE) = 30 - MISSÃO TÉCNICA ESTRANGEIRA RECEBIDA (UNIDADE) = 40	F	I	21.070			21.070				
ASSISTÊNCIA										
COOPERAÇÃO INTERNACIONAL			9				9			
12.081.0411.2063 ASSISTÊNCIA A VÍTIMAS DE DESASTRES NATURAIS E CATÁSTROFES			9				9			
PRESTAR AUXÍLIO AS POPULAÇÕES CARENTES, DE PAÍSES EM DESENVOLVIMENTO, QUE ESTEJAM SOFRENDO ALGUM TIPO DE CALAMIDADE NATURAL OU DE CONFLITO, E QUE REQUEIRAM ATENDIMENTO IMEDIATO DA COMUNIDADE INTERNACIONAL.			9				9			
12.081.0411.2063.0001 PRESTAÇÃO DE ASSISTÊNCIA HUMANITÁRIA	F	I	9				9			
TOTAL FISCAL			2.675.445	1.132.864	43.645	1.295.294	88.868		113.754	

35000 - MINISTERIO DAS RELAÇÕES EXTERIORES  
35192 - ENTIDADES SUPERVISIONADAS

NCZ\$ 1.000,00

## PROGRAMA DE TRABALHO

RECURSOS DE TODAS AS FONTES E TRANSFERÊNCIAS

ESPECIFICAÇÃO	E S F.	I / C	TOTAL	PESSOAL E ENC. SOCIAIS	JUROS E ENC. DA DÍVIDA	OUTRAS DESP. CORRENTES	INVESTIMENTOS	INVERSÕES FINANCEIRAS	AMORTIZAÇÃO DA DÍVIDA	OUTRAS DESP. DE CAPITAL
RELAÇÕES EXTERIORES			34.941	767		34.174				
ADMINISTRAÇÃO			27.223	175		27.048				
ADMINISTRAÇÃO GERAL			27.223	175		27.048				
12.007.0021.2800 ATIVIDADES A CARGO DE ENTIDADES SUPERVISIONADAS			27.223	175		27.048				
12.007.0021.2800.0138 FUNDAÇÃO ALEXANDRE DE GUSMÃO	F	I	27.223	175		27.048				
POLÍTICA EXTERIOR			7.709	592		7.117				
DIFUSÃO CULTURAL			268			268				
12.072.0247.1800 PROJETOS A CARGO DE ENTIDADES SUPERVISIONADAS			268			268				
12.072.0247.1800.0138 FUNDAÇÃO ALEXANDRE DE GUSMÃO	F	I	268			268				
COOPERAÇÃO INTERNACIONAL			7.441	592		6.849				
12.072.0411.2800 ATIVIDADES A CARGO DE ENTIDADES SUPERVISIONADAS			7.441	592		6.849				
12.072.0411.2800.0138	F	I	7.441	592		6.849				

35000 - MINISTERIO DAS RELAÇÕES EXTERIORES  
35192 - ENTIDADES SUPERVISIONADAS

NCZ\$ 1.000,00

## PROGRAMA DE TRABALHO

RECURSOS DE TODAS AS FONTES E TRANSFERENCIAS

ESPECIFICAÇÃO	ESF.	I / C	TOTAL	PESSOAL E ENC. SOCIAIS	JUROS E ENC. DA DIVIDA	OUTRAS DESP. CORRENTES	INVESTIMENTOS	INVERSÕES FINANCEIRAS	AMORTIZAÇÃO DA DIVIDA	OUTRAS DESP. DE CAPITAL
FUNDAÇÃO ALEXANDRE DE GUSMÃO										
PROGRAMA DE FORMAÇÃO DO PATRIMONIO DO SERVIDOR PUBLICO			9			9				
PREVIDENCIA SOCIAL A SEGURADOS			9			9				
12.084.0492.2800			9			9				
ATIVIDADES A CARGO DE ENTIDADES SUPERVISIONADAS			9			9				
12.084.0492.2800.0138	F	1	9			9				
FUNDAÇÃO ALEXANDRE DE GUSMÃO										
TOTAL FISCAL			34.941	767		34.174				

35000 - MINISTERIO DAS RELAÇÕES EXTERIORES  
35201 - FUNDAÇÃO ALEXANDRE DE GUSMÃO

NCZ\$ 1.000,00

## RECEITA

RECURSOS DE TODAS AS FONTES E TRANSFERENCIAS

ESPECIFICAÇÃO	ESF	DESDOBRAMENTO	FONTE	CATEGORIA ECONOMICA
1000.00.00 RECEITAS CORRENTES				
1600.00.00 RECEITA DE SERVIÇOS	FIS			35.747
1600.01.02 SERVIÇOS DE COMERCIALIZAÇÃO DE LIVROS, PERIODICOS, MATERIAL ESCOLAR E DE PUBLICIDADE	FIS		806	
1700.00.00 TRANSFERENCIAS CORRENTES	FIS	806		
1710.00.00 TRANSFERENCIAS INTRAGOVERNAMENTAIS	FIS		34.941	
1711.01.01 TRANSFERENCIA DE RECURSOS ORDINARIOS DO TESOIRO NACIONAL	FIS		34.941	
	FIS	34.941		
TOTAL FISCAL				35.747

35000 - MINISTERIO DAS RELAÇÕES EXTERIORES  
35201 - FUNDAÇÃO ALEXANDRE DE GUSMÃO

NCZ\$ 1.000,00

## PROGRAMA DE TRABALHO

RECURSOS DE TODAS AS FONTES E TRANSFERENCIAS

ESPECIFICAÇÃO	ESF.	I / C	TOTAL	PESSOAL E ENC. SOCIAIS	JUROS E ENC. DA DIVIDA	OUTRAS DESP. CORRENTES	INVESTIMENTOS	INVERSÕES FINANCEIRAS	AMORTIZAÇÃO DA DIVIDA	OUTRAS DESP. DE CAPITAL
RELAÇÕES EXTERIORES										
ADMINISTRAÇÃO			35.747	767		34.888	92			
ADMINISTRAÇÃO GERAL			27.223	176		27.048				
12.007.0021.2008			27.223	176		27.048				
			27.223	176		27.048				

35000 - MINISTERIO DAS RELAÇÕES EXTERIORES  
35201 - FUNDAÇÃO ALEXANDRE DE GUSMÃO

NC28 1 000.00

PROGRAMA DE TRABALHO	E S F.	I / C	RECURSOS DE TODAS AS FONTES E TRANSFERENCIAS								
			TOTAL	PESSOAL E ENC. SOCIAIS	JUROS E ENC. DA DIVIDA	OUTRAS DESP. CORRENTES	INVESTIMENTOS	INVERSÕES FINANCEIRAS	AMORTIZAÇÃO DA DIVIDA	OUTRAS DESP. DE CAPITAL	
COORDENAÇÃO E MANUTENÇÃO DOS SERVIÇOS ADMINISTRATIVOS PROMOVER O APERFEIÇOAMENTO DO SISTEMA, ATRAVES DA COORDENAÇÃO, SUPERVISÃO E CONTROLE, ALEM DE PRESTAR APOIO LOGISTICO AS ATIVIDADES FINIS.											
12.007.0021.2008.0011 COORDENAÇÃO E MANUTENÇÃO DOS SERVIÇOS ADMINISTRATIVOS	F	I	27.223	175		27.048					
POLITICA EXTERIOR			8.515	592		7.831	92				
DIFUSÃO CULTURAL			1.074			982	92				
12.072.0247.1041 ESTUDOS E PESQUISAS NA AREA DE RELAÇÕES INTERNACIONAIS			1.074			982	92				
PROMOVER E DESENVOLVER ESTUDOS, PESQUISAS E OUTRAS ATIVIDADES DE INTERESSE DA POLITICA EXTERNA BRASILEIRA. - ESTUDO REALIZADO (PESQUISA) * 20 - EVENTO REALIZADO (UNIDADE) * 6 - LIVRO E DOCUMENTO PUBLICADO (EXEMPLAR) * 8.000 - PESQUISA REALIZADA (PESQUISA) * 5											
12.072.0247.1041.0001 ESTUDOS E PESQUISAS NA AREA DE RELAÇÕES INTERNACIONAIS - ESTUDO REALIZADO (PESQUISA) * 20 - EVENTO REALIZADO (UNIDADE) * 6 - LIVRO E DOCUMENTO PUBLICADO (EXEMPLAR) * 8.000 - PESQUISA REALIZADA (PESQUISA) * 5	F	I	1.074			982	92				
COOPERAÇÃO INTERNACIONAL			7.441	592		6.849					
12.072.0411.2140 PROMOÇÃO DA COOPERAÇÃO TECNICA INTERNACIONAL			7.441	592		6.849					
COORDENAR E EXECUTAR PROGRAMAS DE COOPERAÇÃO TECNICA ENTRE O BRASIL E OUTROS PAISES E ORGANISMOS INTERNACIONAIS. - COOPERAÇÃO TECNICA PRESTADA (ENTIDADE) * 175 - ESTUDO REALIZADO (PESQUISA) * 36 - COOPERAÇÃO TECNICA RECEBIDA (ENTIDADE) * 399											
12.072.0411.2140.0001 COOPERAÇÃO TECNICA RECEBIDA DO EXTERIOR - COOPERAÇÃO TECNICA RECEBIDA (ENTIDADE) * 399	F	I	2.356	185		2.171					
12.072.0411.2140.0002 COOPERAÇÃO TECNICA COM PAISES EM DESENVOLVIMENTO - COOPERAÇÃO TECNICA PRESTADA (ENTIDADE) * 175	F	I	3.898	315		3.583					
12.072.0411.2140.0003 ESTUDOS E DESENVOLVIMENTO DA COOPERAÇÃO TECNICA - ESTUDO REALIZADO (PESQUISA) * 36	F	I	1.187	92		1.095					
PROGRAMA DE FORMAÇÃO DO PATRIMONIO DO SERVIDOR PUBLICO			9			9					
PREVIDENCIA SOCIAL A SEGURADOS			9			9					
12.084.0492.2012 CONTRIBUIÇÃO PARA A FORMAÇÃO DO PATRIMONIO DO SERVIDOR PUBLICO			9			9					
FINANCIAR, NOS TERMOS QUE A LEI DISPUSER, O PROGRAMA DE SEGURO-DESEMPREGO E O ABONO DE QUE TRATA O PARAGRAFO 3. DO ARTIGO 239 DA CONSTITUIÇÃO FEDERAL.											
12.084.0492.2012.0001 CONTRIBUIÇÃO PARA A FORMAÇÃO DO PATRIMONIO DO	F	I	9			9					

35000 - MINISTERIO DAS RELAÇÕES EXTERIORES  
 35201 - FUNDAÇÃO ALEXANDRE DE GUSMÃO

NCZ\$ 1.000.00

## PROGRAMA DE TRABALHO

RECURSOS DE TODAS AS FONTES E TRANSFERENCIAS

ESPECIFICAÇÃO	E S F.	I / C	TOTAL	PESSOAL E ENC. SOCIAIS	JUROS E ENC. DA DIVIDA	OUTRAS DESP. CORRENTES	INVESTIMENTOS	INVERSÕES FINANCEIRAS	AMORTIZAÇÃO DA DIVIDA	OUTRAS DESP. DE CAPITAL
SERVIDOR PUBLICO										
TOTAL FISCAL			35.747	787		34.888	92			

MINISTERIO DA SAUDE



36000 - MINISTERIO DA SAUDE  
36101 - MINISTERIO DA SAUDE

NCZ\$ 1.000,00

## PROGRAMA DE TRABALHO

RECURSOS DE TODAS AS FONTES E TRANSFERENCIAS

ESPECIFICAÇÃO	E S F.	I / C	TOTAL	PESSOAL E ENC. SOCIAIS	JUROS E ENC. DA DIVIDA	OUTRAS DESP. CORRENTES	INVESTIMENTOS	INVERSÕES FINANCEIRAS	AMORTIZAÇÃO DA DIVIDA	OUTRAS DESP. DE CAPITAL
SAUDE E SANEAMENTO			9.466.413	658.431	403.736	5.784.629	2.562.818	371	56.428	
ADMINISTRAÇÃO FINANCEIRA			460.164		403.736				56.428	
DIVIDA INTERNA			21.914		4.797				17.117	
13.008.0033.2027 AMORTIZAÇÃO E ENCARGOS DE FINANCIAMENTO			21.914		4.797				17.117	
CUMPRIR CLAUSULAS CONTRATUAIS DE PAGAMENTO, DE AMORTIZAÇÃO, JUROS, COMISSÕES E OUTRAS DESPESAS DECORRENTES DE EMPRESTIMOS INTERNOS E/OU EXTERNOS.										
13.008.0033.2027.0001 AMORTIZAÇÃO E ENCARGOS DE FINANCIAMENTO	S	I	21.914		4.797				17.117	
DIVIDA EXTERNA			436.250		398.939				39.311	
13.008.0034.2027 AMORTIZAÇÃO E ENCARGOS DE FINANCIAMENTO			436.250		398.939				39.311	
CUMPRIR CLAUSULAS CONTRATUAIS DE PAGAMENTO, DE AMORTIZAÇÃO, JUROS, COMISSÕES E OUTRAS DESPESAS DECORRENTES DE EMPRESTIMOS INTERNOS E/OU EXTERNOS.										
13.008.0034.2027.0001 AMORTIZAÇÃO E ENCARGOS DE FINANCIAMENTO	S	I	279.775		240.464				39.311	
13.008.0034.2027.9001 AMORTIZAÇÃO E ENCARGOS DE FINANCIAMENTO	S	C	156.475		158.475					
SAUDE			8.899.148	658.431		5.725.106	2.515.237	371		
SUPERVISÃO E COORDENAÇÃO SUPERIOR			14.279	231		13.718	333			
13.075.0020.2001 ASSESSORAMENTO SUPERIOR			13.660	213		13.132	315			
PRESTAR ASSESSORIA DIRETA E IMEDIATA AO MINISTRO DE ESTADO NO EXERCICIO DE SUAS ATRIBUIÇÕES ESPECIFICAS.										
13.075.0020.2001.0005 ASSESSORAMENTO SUPERIOR	S	I	13.660	213		13.132	315			
13.075.0020.2003 ASSESSORAMENTO RELACIONADO A ASSUNTOS DE NATUREZA JURIDICA			519	18		583	18			
PRESTAR ASSESSORIA AO MINISTRO DE ESTADO NOS ASSUNTOS DE NATUREZA JURIDICA - E PROMOVER A COORDENAÇÃO DAS CONSULTORIAS JURIDICAS DAS ENTIDADES SUPERVISIONADAS.										
13.075.0020.2003.0002 ASSESSORAMENTO JURIDICO	S	I	519	18		583	18			
ADMINISTRAÇÃO GERAL			500.042	418.103		155.576	29.363			
13.075.0021.2008 COORDENAÇÃO E MANUTENÇÃO DOS SERVIÇOS ADMINISTRATIVOS			597.788	418.085		153.377	29.326			
PROMOVER O APERFEIÇOAMENTO DO SISTEMA, ATRAVES DA COORDENAÇÃO, SUPERVISÃO E CONTROLE, ALEM DE PRESTAR APOIO LOGISTICO AS ATIVIDADES FIN.										
13.075.0021.2008.0011 COORDENAÇÃO E MANUTENÇÃO DOS SERVIÇOS ADMINISTRATIVOS	S	I	597.788	418.085		153.377	29.326			
13.075.0021.2020 COORDENAÇÃO E MANUTENÇÃO DE ORGÃOS COLEGIADOS			2.254	18		2.199	37			
PROMOVER A COORDENAÇÃO DAS AÇÕES QUE PROPORCIONEM O APOIO LOGISTICO NECESSARIO AOS ORGÃOS COLEGIADOS PARA A CONSECUÇÃO DE SEUS OBJETIVOS.										
13.075.0021.2020.0015	S	I	2.254	18		2.199	37			

36000 - MINISTERIO DA SAUDE  
36101 - MINISTERIO DA SAUDE

NC28 1.000,00

## PROGRAMA DE TRABALHO

ESPECIFICAÇÃO	E S F.	I / C	TOTAL	RECURSOS DE TODAS AS FONTES E TRANSFERENCIAS						
				PESSOAL E ENC. SOCIAIS	JUROS E ENC. DA DIVIDA	OUTRAS DESP. CORRENTES	INVESTIMENTOS	INVERSÕES FINANCEIRAS	AMORTIZAÇÃO DA DIVIDA	OUTRAS DESP. DE CAPITAL
CONSELHO NACIONAL DE SAUDE										
DIVULGAÇÃO OFICIAL			12.572							
13.075.0023.2010			12.572			12.489	83			
COORDENAÇÃO DE COMUNICAÇÃO SOCIAL						12.489	83			
FORMULAR E APLICAR POLITICAS, NO CAMPO INTERNO, DE PREDISPOR, MOTIVAR E ESTIMULAR A VONTADE COLETIVA PARA O ESFORÇO NACIONAL DE DESENVOLVIMENTO, E NO EXTERNO, CONTRIBUIR PARA O CONHECIMENTO DA REALIDADE NACIONAL.										
13.075.0023.2010.0004	S	I	12.572			12.489	83			
COORDENAÇÃO DE COMUNICAÇÃO SOCIAL										
ASSISTENCIA FINANCEIRA			158.316	2.006		93.811	62.499			
13.075.0031.2310			36			36				
ASSISTENCIA A SOCIEDADES BENEFICENTES E FILANTROPICAS										
PROMOVER A ASSISTENCIA FINANCEIRA A ENTIDADES SEM FINS LUCRATIVOS QUE ASSISTEM A POPULAÇÃO CARENTE EM SUAS NECESSIDADES DE SAUDE, COM ENFASE AOS GRUPOS MATERNO-INFANTIL E DE MENORES DEPENDENTES DE DOENTES DE HANSENIASE, EM AMBITO NACIONAL.										
13.075.0031.2310.0001	S	I	9			9				
CONTRIBUIÇÃO PARA ASSISTENCIA A MATERNIDADE										
13.075.0031.2310.0002	S	I	27			27				
ASSISTENCIA FINANCEIRA A FEDERAÇÃO DAS SOCIEDADES EUNICE WEAVER										
13.075.0031.2900			158.280	2.006		93.776	62.499			
CONTRIBUIÇÃO A FUNDOS										
PROMOVER A COMPLEMENTAÇÃO DE RECURSOS PARA A CONSECUÇÃO DOS OBJETIVOS DEFINIDOS PELO ORGÃO.										
13.075.0031.2900.0033	S	I	158.280	2.006		93.776	62.499			
FUNDO NACIONAL DE SAUDE										
CONTROLE INTERNO			9.006	2.805		5.431	770			
13.075.0032.2006			9.006	2.805		5.431	770			
ADMINISTRAÇÃO FINANCEIRA, CONTABILIDADE E AUDITORIA										
COORDENAR, SUPERVISIONAR E EXECUTAR AS ATIVIDADES DE ADMINISTRAÇÃO FINANCEIRA DE CONTABILIDADE E DE AUDITORIA DE MODO A QUE SE CONSIGA AVALIAR E CONTROLAR OS GASTOS EFETUADOS, EM NIVEL SETORIAL.										
13.075.0032.2006.0003	S	I	9.006	2.805		5.431	770			
ADMINISTRAÇÃO FINANCEIRA E CONTABILIDADE										
PLANEJAMENTO E ORÇAMENTAÇÃO			160.131	724		146.014	14.022	371		
13.075.0040.2312			160.131	724		146.014	14.022	371		
NORMATIZAÇÃO E COORDENAÇÃO DE SERVIÇOS DE SAUDE										
NORMATIZAR E COORDENAR AS AÇÕES DO SISTEMA DE SAUDE EM SEUS DIFERENTES NIVEIS DE ATUAÇÃO, OBJETIVANDO O FORTALECIMENTO DE SUA CAPACIDADE TECNICO-OPERACIONAL.										
- APOIO A PROJETOS ESPECIFICOS (UNIDADE) = 20										
- SOFTWARE DESENVOLVIDO (UNIDADE) = 10										
- AVALIAÇÃO E SUPERVISÃO APOIADA (PROJETO) = 15										
13.075.0040.2312.0013	S	I	157.484	724		142.367	14.022	371		
COORDENAÇÃO E SUPERVISÃO GERAL DOS SERVIÇOS DE SAUDE										
- AVALIAÇÃO E SUPERVISÃO APOIADA (PROJETO) = 15										
13.075.0040.2312.0014	S	I	2.647			2.647				



36000 - MINISTERIO DA SAUDE  
36101 - MINISTERIO DA SAUDE

NCZ\$ 1.000,00

## PROGRAMA DE TRABALHO

RECURSOS DE TODAS AS FONTES E TRANSFERENCIAS

ESPECIFICAÇÃO	E S F.	I / C	TOTAL	PESSOAL E ENC. SOCIAIS	JUROS E ENC. DA DIVIDA	OUTRAS DESP. CORRENTES	INVESTIMENTOS	INVERSÕES FINANCEIRAS	AMORTIZAÇÃO DA DIVIDA	OUTRAS DESP. DE CAPITAL
DESENVOLVIMENTO DE SISTEMAS ESPECIALISTAS EM PROGRAMAÇÃO - APOIO A PROJETOS ESPECIFICOS (UNIDADE) = 20 - SOFTWARE DESENVOLVIDO (UNIDADE) = 10										
INFORMAÇÕES GEOGRAFICAS E ESTATISTICAS			65.400	27		45.519	19.854			
13.075.0044.2311 OPERACIONALIZAÇÃO DE SISTEMA DE INFORMAÇÃO			65.400	27		45.519	19.854			
DAR TRATAMENTO AOS DADOS COLETADOS, TRANSFORMANDO-OS EM INFORMAÇÕES ESTATISTICAS SOBRE SAUDE E DIFUNDO METODOS DE AVALIAÇÃO E TRANSFERENCIA DE CONHECIMENTOS CIENTIFICOS E TECNOLOGICOS - MUNICIPIO MANTIDO (MUNICIPIO) = 3.265 - MUNICIPIO NOVO ATENDIDO (MUNICIPIO) = 868 - SOFTWARE DESENVOLVIDO (UNIDADE) = 4 - SUBSISTEMA DE INFORMAÇÃO IMPLANTADO (SISTEMA) = 2 - SISTEMA IMPLANTADO (UNID) = 10										
13.075.0044.2311.0002 OPERACIONALIZAÇÃO DO SISTEMA NACIONAL DE INFORMAÇÕES SOBRE SAUDE - SOFTWARE DESENVOLVIDO (UNIDADE) = 4 - SUBSISTEMA DE INFORMAÇÃO IMPLANTADO (SISTEMA) = 2 - SISTEMA IMPLANTADO (UNID) = 10	S	I	60.100			40.246	19.854			
13.075.0044.2311.0003 OPERACIONALIZAÇÃO DO SISTEMA NACIONAL DE INFORMAÇÕES SOBRE MORTALIDADE - MUNICIPIO MANTIDO (MUNICIPIO) = 3.265 - MUNICIPIO NOVO ATENDIDO (MUNICIPIO) = 868	S	I	5.300	27		5.273				
PESQUISA APLICADA			55.809			55.809				
13.075.0055.1091 PESQUISA APLICADA EM CIENCIA E TECNOLOGIA PROMOVER O DESENVOLVIMENTO CIENTIFICO E TECNOLOGICO, PROPORCIONANDO AOS ORGÃOS ENVOLVIDOS NO PROCESSO CONDIÇÕES PARA IMPLEMENTAR SEUS PROJETOS ESPECIFICOS DE PESQUISA. - PESQUISA CONTRATADA (PESQUISA) = 19 - PUBLICAÇÃO E EDIÇÃO (PUBLICAÇÃO) = 5			29.074			29.074				
13.075.0055.1091.0001 PRODUÇÃO E DIFUSÃO DE CONHECIMENTOS CIENTIFICOS E TECNOLOGICOS - PESQUISA CONTRATADA (PESQUISA) = 19 - PUBLICAÇÃO E EDIÇÃO (PUBLICAÇÃO) = 5	S	I	29.074			29.074				
13.075.0055.1092 ESTUDOS DE POLITICA E PLANEJAMENTO DE SAUDE PROPORCIONAR SUBSIDIOS PARA ELABORAÇÃO DA POLITICA NACIONAL DE SAUDE, ATRAVES DE CONTRATAÇÃO DE ESTUDOS E PESQUISAS. - PESQUISA DESENVOLVIDA EM CIENCIA DA SAUDE (PESQ) = 31 - PUBLICAÇÃO E EDIÇÃO (PUBLICAÇÃO) = 10			26.735			26.735				
13.075.0055.1092.0001 ESTUDOS DE POLITICA E PLANEJAMENTO DE SAUDE - PESQUISA DESENVOLVIDA EM CIENCIA DA SAUDE (PESQ) = 31 - PUBLICAÇÃO E EDIÇÃO (PUBLICAÇÃO) = 10	S	I	26.735			26.735				
INFORMAÇÃO CIENTIFICA E TECNOLOGICA			3.546			3.082	464			
13.075.0057.2311 OPERACIONALIZAÇÃO DE SISTEMA DE INFORMAÇÃO DAR TRATAMENTO AOS DADOS COLETADOS, TRANSFORMANDO-OS EM INFORMAÇÕES ESTATISTICAS SOBRE SAUDE E DIFUNDO METODOS DE AVALIAÇÃO E TRANSFERENCIA DE CONHECIMENTOS CIENTIFICOS E TECNOLOGICOS. - BANCO DE DADOS ESPECIALIZADO ACESSADO (UNIDADE) = 4			3.546			3.082	464			



36000 - MINISTERIO DA SAUDE  
36101 - MINISTERIO DA SAUDE

NCZ\$ 1.000,00

## PROGRAMA DE TRABALHO

RECURSOS DE TODAS AS FONTES E TRANSFERENCIAS

ESPECIFICAÇÃO	E S F.	I / C	TOTAL	PESSOAL E ENC. SOCIAIS	JUROS E ENC. DA DIVIDA	OUTRAS DESP. CORRENTES	INVESTIMENTOS	INVERSÕES FINANCEIRAS	AMORTIZAÇÃO DA DIVIDA	OUTRAS DESP. DE CAPITAL
- SISTEMA REGIONAL DE SAUDE IMPLANTADO (SISTEMA) * 1										
13.075.0428.1093.0001 ESTUDO DO PERFIL EPIDEMIOLOGICO DOS MUNICIPIOS DA FAIXA DE FRONTEIRA - COMUNIDADE FORTALECIDA (COMUNIDADE) * 8 - MUNICIPIO BENEFICIADO (MUNICIPIO) * 26	S	I	43.590			43.590				
13.075.0428.1093.0002 APERFEIÇOAMENTO DO SISTEMA DE INFORMAÇÃO EM SAUDE NOS MUNICIPIOS DA FAIXA DE FRONTEIRA - COMUNIDADE FORTALECIDA (COMUNIDADE) * 8 - MUNICIPIO BENEFICIADO (MUNICIPIO) * 26	S	I	4.613			4.613				
13.075.0428.1093.0003 ADEQUAÇÃO DAS ATIVIDADES EPIDEMIOLOGICA/SANITARIA NOS MUNICIPIOS DA FAIXA DE FRONTEIRA - COMUNIDADE FORTALECIDA (COMUNIDADE) * 8 - MUNICIPIO BENEFICIADO (MUNICIPIO) * 26	S	I	6.426			6.426				
13.075.0428.1093.0004 ATIVIDADES RELACIONADAS AO TRATADO DE COOPERAÇÃO AMAZONICA-TCA - PROJETO DE COOPERAÇÃO TECNICA PRESTADA (PROJ) * 6 - SISTEMA REGIONAL DE SAUDE IMPLANTADO (SISTEMA) * 1	S	I	4.411			4.411				
13.075.0428.1093.0005 ATIVIDADES RELACIONADAS AO PROGRAMA DE DESENVOLVIMENTO DA FAIXA DE FRONTEIRA DA AMAZONIA OCIDENTAL-PROFFAO - COMUNIDADE FORTALECIDA (COMUNIDADE) * 60 - MUNICIPIO ATENDIDO (MUNICIPIO) * 60	S	I	4.401			4.401				
13.075.0428.1093.0006 ATIVIDADES RELACIONADAS AO PROJETO CALHA NORTE - MUNICIPIO ATENDIDO (MUNICIPIO) * 8 - PROJETO DE COOPERAÇÃO TECNICA PRESTADA (PROJ) * 8	S	I	4.411			4.411				
13.075.0428.1094 AÇÕES DE SAUDE NO NORDESTE RURAL - PROJETO NORDESTE I PRESTAR ASSISTENCIA MEDICO-SANITARIA NO NORDESTE RURAL A 720.000 HABITANTES, VISANDO REDUZIR EM 60% A MORTALIDADE INFANTIL, EM MENOS 20% A INCIDENCIA EM DOENÇAS PREVINIVEIS POR IMUNIZANTES, E EM 30% E 60%, RESPECTIVAMENTE, A MORTALIDADE PERI-NATAL E MATERNA. - EQUIPAMENTO ADQUIRIDO (UNIDADE) * 1.592 - INSTALAÇÃO FISICA REFORMADA (UNIDADE) * 167 - REFORMA E AMPLIAÇÃO EFETUADA (UNIDADE) * 188 - UNIDADE DE SAUDE CONSTRUIDA (UNIDADE) * 59			205.603			142.068	63.535			
13.075.0428.1094.0001 AÇÕES DE SAUDE NO NORDESTE RURAL - PROJETO NORDESTE I - EQUIPAMENTO ADQUIRIDO (UNIDADE) * 1.592 - INSTALAÇÃO FISICA REFORMADA (UNIDADE) * 167 - REFORMA E AMPLIAÇÃO EFETUADA (UNIDADE) * 188 - UNIDADE DE SAUDE CONSTRUIDA (UNIDADE) * 59	S	I	205.603			142.068	63.535			
13.075.0428.1095 AÇÕES DE SAUDE NO NORDESTE RURAL - PROJETO NORDESTE II PRESTAR ASSISTENCIA MEDICO-SANITARIA NO NORDESTE RURAL A 2.400.000 HABITANTES, VISANDO REDUZIR EM 90% A MORTALIDADE INFANTIL, EM 20% A INCIDENCIA EM DOENÇAS PREVINIVEIS POR IMUNIZANTES, E EM 30% E 60%, RESPECTIVAMENTE, A MORTALIDADE PERI-NATAL E MATERNA. - EQUIPAMENTO ADQUIRIDO (UNIDADE) * 522 - INSTALAÇÃO FISICA REFORMADA (UNIDADE) * 656 - REFORMA E AMPLIAÇÃO EFETUADA (UNIDADE) * 704 - UNIDADE DE SAUDE EQUIPADA (UNIDADE) * 402			374.637			92.825	281.812			
13.075.0428.1095.0001 AÇÕES DE SAUDE NO NORDESTE RURAL - PROJETO NORDESTE II - EQUIPAMENTO ADQUIRIDO (UNIDADE) * 522 - INSTALAÇÃO FISICA REFORMADA (UNIDADE) * 656 - REFORMA E AMPLIAÇÃO EFETUADA (UNIDADE) * 704	S	I	374.637			92.825	281.812			



38000 - MINISTERIO DA SAUDE  
36101 - MINISTERIO DA SAUDE

NCZ\$ 1.000,00

## PROGRAMA DE TRABALHO

RECURSOS DE TODAS AS FONTES E TRANSFERENCIAS

ESPECIFICAÇÃO	E S F.	I / C	TOTAL	PESSOAL E ENC. SOCIAIS	JUROS E ENC. DA DIVIDA	OUTRAS DESP. CORRENTES	INVESTIMENTOS	INVERSÕES FINANCEIRAS	AMORTIZAÇÃO DA DIVIDA	OUTRAS DESP. DE CAPITAL
13.075.0428.1098.0001 RECUPERAÇÃO FISICA DO INSTITUTO NACIONAL DO CANCER	S	I	232.310				232.310			
13.075.0428.1099 REAPARELHAMENTO DO INSTITUTO NACIONAL DO CANCER DOTAR AS UNIDADES OPERACIONAIS DE MEIOS NECESSARIOS A UM MELHOR ATENDIMENTO A POPULAÇÃO.			133.813				133.813			
13.075.0428.1099.0001 REAPARELHAMENTO DO INSTITUTO NACIONAL DO CANCER	S	I	133.813				133.813			
13.075.0428.1101 APOIO TECNICO AS AÇÕES DE SAUDE APOIAR TECNICAMENTE AS SECRETARIAS ESTADUAIS DE SAUDE NO PLANEJAMENTO, EXECUÇÃO E AVALIAÇÃO DAS ATIVIDADES DE EDUCAÇÃO EM SAUDE, SEM COMO EM TERMOS DE DIAGNOSTICOS DE DOENÇAS TRANSMISSIVEIS. - LABORATORIO IMPLANTADO (UNIDADE) * 120 - LABORATORIO MANTIDO (UNIDADE) * 225 - UNIDADE DA FEDERAÇÃO ATENDIDA (UNIDADE) * 18 - MANUTENÇÃO DE CENTRO (UNID) * 8			68.098	92		47.769	40.237			
13.075.0428.1101.0001 EDUCAÇÃO DA POPULAÇÃO NAS AÇÕES DE SAUDE - UNIDADE DA FEDERAÇÃO ATENDIDA (UNIDADE) * 18	S	I	18.043	85		14.988				
13.075.0428.1101.0002 REDE NACIONAL DE LABORATORIOS DE SAUDE PUBLICA - LABORATORIO IMPLANTADO (UNIDADE) * 120 - LABORATORIO MANTIDO (UNIDADE) * 225 - MANUTENÇÃO DE CENTRO (UNID) * 5	S	I	73.055	37		32.781	40.237			
13.075.0428.1103 IMPLANTAÇÃO E OPERACIONALIZAÇÃO DO SISTEMA NACIONAL DE SANGUE E HEMODERIVADOS PROMOVER A MELHORIA OPERACIONAL DOS SERVIÇOS DE COLETA, PROCESSAMENTO E DISTRIBUIÇÃO DE SANGUE E HEMODERIVADOS OBJETIVANDO A GARANTIA DA QUALIDADE E A DISPONIBILIDADE PERMANENTE DOS PRODUTOS. - CONSTRUÇÃO DE UNIDADE REGIONAL (UNIDADE) * 58 - AQUISIÇÃO E INSTALAÇÃO DE EQUIPAMENTO (UNIDADE) * 58			436.443				436.443			
13.075.0428.1103.0001 CONSTRUÇÃO DA REDE FISICA DO SISTEMA NACIONAL DE SANGUE E HEMODERIVADOS - AQUISIÇÃO E INSTALAÇÃO DE EQUIPAMENTO (UNIDADE) * 58	S	I	257.223				257.223			
13.075.0428.1103.0002 AMPLIAÇÃO, REFORMA E EQUIPAMENTO DA REDE FISICA DO SISTEMA NACIONAL DE SANGUE E HEMODERIVADOS - CONSTRUÇÃO DE UNIDADE REGIONAL (UNIDADE) * 58	S	I	179.220				179.220			
13.075.0428.2312 NORMATIZAÇÃO E COORDENAÇÃO DE SERVIÇOS DE SAUDE NORMATIZAR E COORDENAR AS AÇÕES DO SISTEMA DE SAUDE EM SEUS DIFERENTES NIVEIS DE ATUAÇÃO, OBJETIVANDO O FORTALECIMENTO DE SUA CAPACIDADE TECNICO-OPERACIONAL. - ASSISTENCIA ODONTOLÓGICA PRESTADA (UNIDADE) * 18.000.000 - ATIVIDADE ODONTOLÓGICA IMPLANTADA (UNIDADE) * 3 - ESTUDO EXISTENC. EM SAUDE BUCAL EFETUADO (PESQ) * 1 - IMPRESSO PUBLICADO (EXEMPLAR) * 3.122.000 - IMUNOBIOLOGICO DISTRIBUIDO (UNIDADE) * 360.000 - INVESTIGAÇÃO EPIDEMIOLÓGICA (UNIDADE) * 29 - MATERIAL INSTRUCCIONAL PRODUZIDO (UNIDADE) * 2.046.550 - PREVENÇÃO DE CASOS DE SIFILES TRANSFUSIONAL (PES) * 200 - PREVENÇÃO DE SIFILES CONGENITO (PESSOA) * 3.000 - PROJETO APOIADO (PROJETO) * 35 - SUBSISTEMA DE INFORMAÇÃO IMPLANTADO (SISTEMA) * 1 - TESTE SOROLÓGICO (AMOSTRA) * 1.200.000 - TREINAMENTO PESSOAL P/CONTROLE DA AIDS (PESSOA) * 8.683 - UNIDADE DA FEDERAÇÃO ATENDIDA (UNIDADE) * 26			669.507	459		629.654	39.394			

36000 - MINISTERIO DA SAUDE  
36101 - MINISTERIO DA SAUDE

NCZ\$ 1.000,00

## PROGRAMA DE TRABALHO

RECURSOS DE TODAS AS FONTES E TRANSFERENCIAS

ESPECIFICAÇÃO	E S F.	I / C	TOTAL	PESSOAL E ENC. SOCIAIS	JUROS E ENC. DA DIVIDA	OUTRAS DESP. CORRENTES	INVESTIMENTOS	INVERSOES FINANCEIRAS	AMORTIZAÇÃO DA DIVIDA	OUTRAS DESP. DE CAPITAL
- UNIDADE FEDERADA ASSESSORADA (UNIDADE) * 40 - UNIDADE FEDERADA SUPERVIS. E AVALIADA (UNID) * 20 - AVALIAÇÃO E SUPERVISÃO APOIADA (PROJETO) * 35 - ELABORAÇÃO DE NORMAS (NORMA) * 1 - EVENTO, SEMINARIO E REUNIÃO TECNICA (UNID) * 630 - CAMPANHA EDUCATIVA IMPLEMENTADA (UNIDADE) * 8										
13.075.0428.2312.0001 ORGANIZAÇÃO DE SISTEMAS DE SAUDE - SUBSISTEMA DE INFORMAÇÃO IMPLANTADO (SISTEMA) * 1 - UNIDADE FEDERADA ASSESSORADA (UNIDADE) * 40 - UNIDADE FEDERADA SUPERVIS. E AVALIADA (UNID) * 20	S	I	24.008			20.290	3.715			
13.075.0428.2312.0002 AÇÕES DE NORMATIZAÇÃO E COORDENAÇÃO DE PROTEÇÃO A ECOLOGIA HUMANA E SAUDE AMBIENTAL - PROJETO APOIADO (PROJETO) * 35	S	I	33.634	18		26.707	6.909			
13.075.0428.2312.0003 AÇÕES DE NORMATIZAÇÃO E COORDENAÇÃO DO CONTROLE DE ACIDENTES POR ANIMAIS PEÇONHENTOS - IMUNOBIOLOGICO DISTRIBUIDO (UNIDADE) * 360.000 - UNIDADE DA FEDERAÇÃO ATENDIDA (UNIDADE) * 26	S	I	7.882	27		6.718	2.136			
13.075.0428.2312.0004 AÇÕES DE NORMATIZAÇÃO E COORDENAÇÃO DO CONTROLE DE DOENÇAS SEXUALMENTE TRANSMISSIVEIS/AIDS - IMPRESSO PUBLICADO (EXEMPLAR) * 195.000 - INVESTIGAÇÃO EPIDEMIOLOGICA (UNIDADE) * 1 - MATERIAL INSTRUCIONAL PRODUZIDO (UNIDADE) * 1.465.000 - PREVENÇÃO DE CASOS DE SIFILES TRANSFUSIONAL (PES) * 200 - PREVENÇÃO DE SIFILES CONGENITO (PESSOA) * 3.000 - TESTE SOROLOGICO (AMOSTRA) * 1.200.000 - TREINAMENTO PESSOAL P/CONTROLE DA AIDS (PESSOA) * 8.663 - ELABORAÇÃO DE NORMAS (NORMA) * 1 - EVENTO, SEMINARIO E REUNIÃO TECNICA (UNID) * 1	S	I	163.649	46		163.603				
13.075.0428.2312.0005 AÇÕES DE NORMATIZAÇÃO E COORDENAÇÃO DO CONTROLE DA HANSEIASE E OUTRAS DERMATOSES - IMPRESSO PUBLICADO (EXEMPLAR) * 5.000 - INVESTIGAÇÃO EPIDEMIOLOGICA (UNIDADE) * 2 - MATERIAL INSTRUCIONAL PRODUZIDO (UNIDADE) * 215.000 - CAMPANHA EDUCATIVA IMPLEMENTADA (UNIDADE) * 2	S	I	65.080	46		64.827	1.207			
13.075.0428.2312.0006 AÇÕES DE NORMATIZAÇÃO E COORDENAÇÃO DO CONTROLE DA TUBERCULOSE E OUTRAS PNEUMOPATIAS - IMPRESSO PUBLICADO (EXEMPLAR) * 40.000 - INVESTIGAÇÃO EPIDEMIOLOGICA (UNIDADE) * 3 - MATERIAL INSTRUCIONAL PRODUZIDO (UNIDADE) * 40.000 - EVENTO, SEMINARIO E REUNIÃO TECNICA (UNID) * 94	S	I	81.271	46		70.416	10.809			
13.075.0428.2312.0007 AÇÕES DE NORMATIZAÇÃO E COORDENAÇÃO DO CONTROLE DA INFECÇÃO HOSPITALAR - INVESTIGAÇÃO EPIDEMIOLOGICA (UNIDADE) * 1 - AVALIAÇÃO E SUPERVISÃO APOIADA (PROJETO) * 35 - EVENTO, SEMINARIO E REUNIÃO TECNICA (UNID) * 39 - CAMPANHA EDUCATIVA IMPLEMENTADA (UNIDADE) * 1	S	I	4.920	46		4.874				
13.075.0428.2312.0008 AÇÕES DE NORMATIZAÇÃO E COORDENAÇÃO DO SISTEMA NACIONAL DE SANGUE E HEMODERIVADOS - IMPRESSO PUBLICADO (EXEMPLAR) * 46.000 - INVESTIGAÇÃO EPIDEMIOLOGICA (UNIDADE) * 3 - MATERIAL INSTRUCIONAL PRODUZIDO (UNIDADE) * 16.000 - EVENTO, SEMINARIO E REUNIÃO TECNICA (UNID) * 2 - CAMPANHA EDUCATIVA IMPLEMENTADA (UNIDADE) * 2	S	I	26.728	46		22.038	4.644			
13.075.0428.2312.0009 AÇÕES DE NORMATIZAÇÃO E COORDENAÇÃO DA ASSISTENCIA INTEGRAL A SAUDE DA MULHER E DA CRIANÇA - IMPRESSO PUBLICADO (EXEMPLAR) * 2.000.000 - INVESTIGAÇÃO EPIDEMIOLOGICA (UNIDADE) * 3 - EVENTO, SEMINARIO E REUNIÃO TECNICA (UNID) * 18	S	I	86.852	46		86.806				

36000 - MINISTERIO DA SAUDE  
36101 - MINISTERIO DA SAUDE

NCZB 1.000,00

## PROGRAMA DE TRABALHO

RECURSOS DE TODAS AS FONTES E TRANSFERENCIAS

ESPECIFICAÇÃO	E S F.	I / C	TOTAL	PESSOAL E ENC. SOCIAIS	JUROS E ENC. DA DIVIDA	OUTRAS DESP. CORRENTES	INVESTIMENTOS	INVERSOES FINANCEIRAS	AMORTIZAÇÃO DA DIVIDA	OUTRAS DESP. DE CAPITAL
- CAMPANHA EDUCATIVA IMPLEMENTADA (UNIDADE) = 2										
13.075.0428.2312.0010 AÇÕES DE NORMATIZAÇÃO E COORDENAÇÃO DE PROMOÇÃO DA SAUDE BUCAL	S	I	62.783	46		62.737				
- ASSISTENCIA ODONTOLOGICA PRESTADA (UNIDADE) = 18.000.000										
- ATIVIDADE ODONTOLOGICA IMPLANTADA (UNIDADE) = 3										
- ESTUDO EXISTENC. EM SAUDE BUCAL EFETUADO (PESQ) = 1										
- IMPRESSO PUBLICADO (EXEMPLAR) = 10.000										
- INVESTIGAÇÃO EPIDEMIOLOGICA (UNIDADE) = 2										
- EVENTO, SEMINARIO E REUNIÃO TECNICA (UNID) = 4										
13.075.0428.2312.0011 AÇÕES DE NORMATIZAÇÃO E COORDENAÇÃO DO CONTROLE DO CANCER E OUTRAS DEGENERATIVAS	S	I	73.343	46		63.323	9.974			
- IMPRESSO PUBLICADO (EXEMPLAR) = 780.000										
- INVESTIGAÇÃO EPIDEMIOLOGICA (UNIDADE) = 10										
- MATERIAL INSTRUCIONAL PRODUZIDO (UNIDADE) = 310.550										
- EVENTO, SEMINARIO E REUNIÃO TECNICA (UNID) = 410										
13.075.0428.2312.0012 AÇÕES DE NORMATIZAÇÃO E COORDENAÇÃO DO CONTROLE DAS DOENÇAS MENTAIS	S	I	38.360	46		38.314				
- IMPRESSO PUBLICADO (EXEMPLAR) = 46.000										
- INVESTIGAÇÃO EPIDEMIOLOGICA (UNIDADE) = 4										
- EVENTO, SEMINARIO E REUNIÃO TECNICA (UNID) = 62										
- CAMPANHA EDUCATIVA IMPLEMENTADA (UNIDADE) = 1										
13.075.0428.2317 PARTICIPAÇÃO NA MANUTENÇÃO DO SISTEMA UNICO DE SAUDE			3.684.691	236.144		3.050.798	397.749			
PRESTAR ASSISTENCIA MEDICA E ODONTOLOGICA EM REGIME AMBULATORIAL E DE INTERNAÇÃO NAS CLINICAS MEDICAS BASICAS, PSIQUIATRIA, ONCOLOGIA, PNEUMOLOGIA E DOENÇAS INFECTO-CONTAGIOSAS E PARASITARIAS, OBSERVANDO A CARACTERISTICA E DISPONIBILIDADE TECNOLÓGICA DE CADA UNIDADE.										
- ASSISTENCIA ODONTOLOGICA PRESTADA (UNIDADE) = 12.100										
- CIRURGIA EFETUADA (UNIDADE) = 4.500										
- CONSULTA AMBULATORIAL REALIZADA (PESSOA) = 94.080										
- CONSULTA DE EMERGENCIA REALIZADA (PESSOA) = 88.940										
- EXAME LABORATORIAL REALIZADO (EXAME) = 142.384										
- PACIENTE INTERNADO (PACIENTE) = 17.728										
13.075.0428.2317.0001 MANUTENÇÃO DO HOSPITAL DE MARACANAU	S	I	171.107	18.108		145.170	7.829			
- ASSISTENCIA ODONTOLOGICA PRESTADA (UNIDADE) = 12.100										
- CIRURGIA EFETUADA (UNIDADE) = 3.300										
- CONSULTA DE EMERGENCIA REALIZADA (PESSOA) = 88.940										
- EXAME LABORATORIAL REALIZADO (EXAME) = 63.492										
- PACIENTE INTERNADO (PACIENTE) = 6.172										
13.075.0428.2317.0002 MANUTENÇÃO DO HOSPITAL JOÃO DE BARROS BARRETO	S	I	142.086	17.904		117.662	6.620			
- CIRURGIA EFETUADA (UNIDADE) = 1.200										
- CONSULTA AMBULATORIAL REALIZADA (PESSOA) = 94.080										
- EXAME LABORATORIAL REALIZADO (EXAME) = 78.892										
- PACIENTE INTERNADO (PACIENTE) = 11.656										
13.075.0428.2317.0003 MANUTENÇÃO DO HOSPITAL RAPHAEL DE PAULA SOUZA	S	I	328.569	35.482		273.289	19.798			
13.075.0428.2317.0004 MANUTENÇÃO DA COLONIA JULIANO MOREIRA	S	I	318.354	36.197		273.223	8.934			
13.075.0428.2317.0005 MANUTENÇÃO DO CENTRO PSIQUIATRICO PEDRO II	S	I	491.315	54.407		417.918	18.990			
13.075.0428.2317.0006 MANUTENÇÃO DO HOSPITAL PHILIPPE PINEL	S	I	110.970	23.039		82.313	5.618			
13.075.0428.2317.0007 MANUTENÇÃO DO HOSPITAL ADRIANO JORGE	S	I	65.272	10.019		48.771	6.482			
13.075.0428.2317.0008	S	I	2.038.911	40.988		1.674.445	323.478			





36000 - MINISTERIO DA SAUDE  
36101 - MINISTERIO DA SAUDE

NC28 1.000,00

## PROGRAMA DE TRABALHO

RECURSOS DE TODAS AS FONTES E TRANSFERENCIAS

ESPECIFICAÇÃO	E S F.	I / C	TOTAL	PESSOAL E ENC. SOCIAIS	JUROS E ENC. DA DIVIDA	OUTRAS DESP. CORRENTES	INVESTIMENTOS	INVERSOES FINANCEIRAS	AMORTIZAÇÃO DA DIVIDA	OUTRAS DESP. DE CAPITAL
(PARTIDA) = 24.000										
13.075.0430.2314 PROTEÇÃO A SAUDE DO CONSUMIDOR			183.618	277		145.873	37.358			
PROTEGER O CONSUMIDOR ATRAVES DA VIGILANCIA SANITARIA SOBRE ALIMENTOS, ADITIVOS E EMBALAGENS E AINDA OS RISCOS CAUSADOS POR AGENTES QUIMICOS NATURAIS SINTETICOS, OU POR OUTRAS SUBSTANCIAS QUE PROVOQUEM DANOS A SAUDE DA POPULAÇÃO.										
- AUTORIZAÇÃO DE EXPORT./IMPORT. CONCEDIDAS (GUIA) = 2.000										
- AUTORIZAÇÃO DE FABRICAÇÃO CONCEDIDA (UNIDADE) = 38.000										
- AUTORIZ. FABRIC. DE ALIMENTO CONCEDIDA (PRODUT) = 30.000										
- FISCALIZAÇÃO DE EMPRESA (EMPRESA) = 23										
- LABORATORIO CREDENCIADO (UNIDADE) = 24										
- LABORATORIO MANTIDO (UNIDADE) = 23										
- PRODUTO CADASTRADO E REGISTRADOS (UNIDADE) = 70.000										
- PRODUTO CONTROLADO (UNIDADE) = 10.000										
- PRODUTO REGISTRADO (UNIDADE) = 60.000										
- PRODUTO REVISADO (UNIDADE) = 70.000										
- REGISTRO EMPRESA E MEDIC. REGULARIZADO (EMPRESA) = 40.000										
- SEMINARIO REALIZADO (PESSOA) = 40										
- SERVIÇO AUTORIZ. E FUNCIONAMENTO EMPRESA (EMPRESA) = 300										
- SERVIÇO AUTORIZ. PRODUTOS ALIMENTICIOS (UNIDADE) = 26										
- UNIDADE FEDERADA SUPERVIS. E AVALIADA (UNID) = 23										
- REGISTRO DE EMPRESA EFETUADO (UNID) = 10.000										
- SISTEMA IMPLANTADO (UNID) = 1										
13.075.0430.2314.0001 VIGILANCIA SANITARIA DE ALIMENTOS, ADITIVOS E EMBALAGENS	5	1	74.486	83		60.473	13.930			
- AUTORIZAÇÃO DE FABRICAÇÃO CONCEDIDA (UNIDADE) = 30.000										
- AUTORIZ. FABRIC. DE ALIMENTO CONCEDIDA (PRODUT) = 30.000										
- LABORATORIO CREDENCIADO (UNIDADE) = 24										
- SEMINARIO REALIZADO (PESSOA) = 40										
- SERVIÇO AUTORIZ. PRODUTOS ALIMENTICIOS (UNIDADE) = 26										
- SISTEMA IMPLANTADO (UNID) = 1										
13.075.0430.2314.0002 VIGILANCIA SANITARIA DE MEDICAMENTOS, DROGAS E CORRELATOS	5	1	86.976	89		65.683	21.210			
- AUTORIZAÇÃO DE EXPORT./IMPORT. CONCEDIDAS (GUIA) = 2.000										
- PRODUTO CADASTRADO E REGISTRADOS (UNIDADE) = 60.000										
- REGISTRO EMPRESA E MEDIC. REGULARIZADO (EMPRESA) = 40.000										
- UNIDADE FEDERADA SUPERVIS. E AVALIADA (UNID) = 23										
13.075.0430.2314.0003 VIGILANCIA SANITARIA DE COSMETICOS	5	1	11.683	74		10.495	1.114			
- FISCALIZAÇÃO DE EMPRESA (EMPRESA) = 23										
- PRODUTO REGISTRADO (UNIDADE) = 60.000										
- PRODUTO REVISADO (UNIDADE) = 70.000										
- SERVIÇO AUTORIZ. E FUNCIONAMENTO EMPRESA (EMPRESA) = 300										
- REGISTRO DE EMPRESA EFETUADO (UNID) = 10.000										
13.075.0430.2314.0004 VIGILANCIA SANITARIA DE SANEANTES E DOMISSANITARIOS	5	1	10.373	37		9.222	1.114			
- AUTORIZAÇÃO DE FABRICAÇÃO CONCEDIDA (UNIDADE) = 8.000										
- LABORATORIO MANTIDO (UNIDADE) = 23										
- PRODUTO CADASTRADO E REGISTRADOS (UNIDADE) = 10.000										
- PRODUTO CONTROLADO (UNIDADE) = 10.000										
PRODUTOS PROFILATICOS TERAPEUTICOS			876.442							
13.075.0431.1102 PRODUÇÃO DE INSUMOS, MEDICAMENTOS, IMUNOBIOLOGICOS, SOROS E REAGENTES			356.491			668.176	208.267			
APOIAR TECNICA E FINANCEIRAMENTE OS SEQUINTES LABORATORIOS: INSTITUTO BUTANTAN, VITAL BRAZIL DE PESQUISAS BIOLOGICAS, TECNOLOGICO DO PARANA, FUNDAÇÕES EZEQUIEL DIAS, ATAULPHO DE PAIVA E						148.224	208.267			

PROGRAMA DE TRABALHO		RECURSOS DE TODAS AS FONTES E TRANSFERENCIAS								
ESPECIFICAÇÃO	E S F.	I / C	TOTAL	PESSOAL E ENC. SOCIAIS	JUROS E ENC. DA DIVIDA	OUTRAS DESP. CORRENTES	INVESTIMENTOS	INVERSÕES FINANCEIRAS	AMORTIZAÇÃO DA DIVIDA	OUTRAS DESP. DE CAPITAL
BIOMANGUINHOS, PARA QUE SE ATINJA A AUTO-SUFICIENCIA EM IMUNOBIOLOGICOS.										
13.076.0431.1102.0001 AUTO-SUFICIENCIA NACIONAL DE IMUNOBIOLOGICOS	S	I	366.491			148.224	208.267			
13.076.0431.2315 AQUISIÇÃO E DISTRIBUIÇÃO DE INSUMOS, MEDICAMENTOS IMUNOBIOLOGICOS, SOROS E REAGENTES			619.951			619.951				
ADQUIRIR E DISTRIBUIR MEDICAMENTOS PADRONIZADOS E DE USO CORRENTE, VISANDO A ATENDER OS GRUPOS POPULACIONAIS MAIS CARENTES.										
13.076.0431.2315.0001 AQUISIÇÃO E DISTRIBUIÇÃO DE INSUMOS, MEDICAMENTOS IMUNOBIOLOGICOS, SOROS E REAGENTES	S	I	619.951			619.951				
SANEAMENTO										
SANEAMENTO GERAL			100.686			64.676	45.910			
13.076.0448.1139 SANEAMENTO BASICO EM AREAS RURAIS			100.686			64.676	45.910			
ORGANIZAR E OPERACIONALIZAR OS SISTEMAS E SERVIÇOS DE SANEAMENTO BASICO EM AREAS RURAIS, IMPLANTANDO SISTEMAS SIMPLIFICADOS DE DESTINAÇÃO DE DEJETOS, DE ABASTECIMENTO DE AGUA E DE MELHORIAS SANITARIAS COMUNITARIAS.						64.676	45.910			
13.076.0448.1139.0001 ORGANIZAÇÃO E OPERAÇÃO DE SISTEMAS E SERVIÇOS DE SANEAMENTO RURAL	S	I	100.686			64.676	45.910			
PROTEÇÃO AO TRABALHADOR										
ASSISTENCIA MEDICA E SANITARIA			6.518			4.847	1.671			
13.076.0428.2004 ASSISTENCIA MEDICA E ODONTOLOGICA A SERVIDORES			6.518			4.847	1.671			
ASSEGURAR A SAUDE FISICA E MENTAL DOS SERVIDORES E SEUS DEPENDENTES, EM CARATER COMPLEMENTAR.						4.847	1.671			
13.076.0428.2004.0003 ASSISTENCIA MEDICA A SERVIDORES	S	I	6.518			4.847	1.671			
<b>TOTAL SEGURIDADE</b>			<b>9.466.413</b>	<b>666.431</b>	<b>403.736</b>	<b>6.784.629</b>	<b>2.562.818</b>	<b>371</b>	<b>66.428</b>	







36000 - MINISTERIO DA SAUDE  
36103 - CENTRAL DE MEDICAMENTOS

NCZ\$ 1.000,00

## PROGRAMA DE TRABALHO

RECURSOS DE TODAS AS FONTES E TRANSFERENCIAS

ESPECIFICAÇÃO	E S F.	I / C	TOTAL	PESSOAL E ENC. SOCIAIS	JUROS E ENC. DA DIVIDA	OUTRAS DESP. CORRENTES	INVESTIMENTOS	INVERSÕES FINANCEIRAS	AMORTIZAÇÃO DA DIVIDA	OUTRAS DESP. DE CAPITAL
TECNOLOGICO, PROPORCIONANDO AOS ORGÃOS ENVOLVIDOS NO PROCESSO CONDIÇÕES PARA IMPLEMENTAR SEUS PROJETOS ESPECIFICOS DE PESQUISA.										
13.075.0055.1091.0002 DESENVOLVIMENTO DE PESQUISAS EM INSUMOS E MEDICAMENTOS	S	I	145.333			79.397	65.936			
TESTES E ANALISE DE QUALIDADE			7.941			7.941				
13.075.0058.2314 PROTEÇÃO A SAUDE DO CONSUMIDOR			7.941			7.941				
PROTEGER O CONSUMIDOR ATRAVES DA VIGILANCIA SANITARIA SOBRE ALIMENTOS, ADITIVOS E EMBALAGENS E AINDA DOS RISCOS CAUSADOS POR AGENTES QUIMICOS NATURAIS SINTETICOS, OU POR OUTRAS SUBSTANCIAS QUE PROVOQUEM DANOS A SAUDE DA POPULAÇÃO.										
13.075.0058.2314.0005 ANALISE DE CONTROLE DE QUALIDADE DOS MEDICAMENTOS	S	I	7.941			7.941				
ASSISTENCIA MEDICA E SANITARIA			152.948							
13.075.0428.1107 MODERNIZAÇÃO DAS UNIDADES OPERACIONAIS DO SISTEMA CEME			152.948			22.938	130.010			
DOTAR O SISTEMA CEME DE MECANISMOS E TECNICAS INSTITUCIONAIS E OPERACIONAIS, QUE PERMITAM DINAMIZAR O SEU DESENVOLVIMENTO VOLTADO AO ATENDIMENTO DOS PROPOSITOS SOCIAIS DO ORGÃO.						22.938	130.010			
13.075.0428.1107.0001 CONSTRUÇÃO E EQUIPAMENTO DE UNIDADES OPERACIONAIS DO SISTEMA CEME	S	I	152.948							
PRODUTOS PROFILATICOS TERAPEUTICOS			1.764.342							
13.075.0431.2315 AQUISIÇÃO E DISTRIBUIÇÃO DE INSUMOS, MEDICAMENTOS IMUNOBIOLOGICOS, SOROS E REAGENTES			1.764.342			1.764.342				
ADQUIRIR E DISTRIBUIR MEDICAMENTOS PADRONIZADOS E DE USO CORRENTE, VISANDO A ATENDER OS GRUPOS POPULACIONAIS MAIS CARENTES.						1.764.342				
13.075.0431.2315.0002 AQUISIÇÃO E DISTRIBUIÇÃO DE MEDICAMENTOS	S	I	1.764.342							
TOTAL SEGURIDADE			13.260.162	27.338		12.660.925	648.183	3.716		

36000 - MINISTERIO DA SAUDE  
36192 - ENTIDADES SUPERVISIONADAS

NCZS 1.000,00

## PROGRAMA DE TRABALHO

RECURSOS DE TODAS AS FONTES E TRANSFERENCIAS

ESPECIFICAÇÃO	E S F.	I / C	TOTAL	PESSOAL E ENC. SOCIAIS	JUROS E ENC. DA DIVIDA	OUTRAS DESP. CORRENTES	INVESTIMENTOS	INVERSÕES FINANCEIRAS	AMORTIZAÇÃO DA DIVIDA	OUTRAS DESP. DE CAPITAL
SAUDE E SANEAMENTO			7.788.086	2.312.426	13.043	3.447.105	1.865.982	123.949	25.581	
ADMINISTRAÇÃO FINANCEIRA			38.624		13.043				25.581	
DIVIDA INTERNA			5.316		1.028				4.288	
13.008.0033.2800 ATIVIDADES A CARGO DE ENTIDADES SUPERVISIONADAS			5.316		1.028				4.288	
13.008.0033.2800.0102 FUNDAÇÃO OSWALDO CRUZ	S	I	5.316		1.028				4.288	
DIVIDA EXTERNA			33.308		12.015				21.293	
13.008.0034.2800 ATIVIDADES A CARGO DE ENTIDADES SUPERVISIONADAS			33.308		12.015				21.293	
13.008.0034.2800.0104 INSTITUTO NACIONAL DE ALIMENTAÇÃO E NUTRIÇÃO	S	I	24.209		6.656				17.653	
13.008.0034.2800.0105 FUNDAÇÃO DAS PIONEIRAS SOCIAIS	S	I	9.099		5.459				3.640	
SAUDE			6.882.571	2.311.666		3.403.840	1.043.118	123.949		
ADMINISTRAÇÃO GERAL			1.021.176	720.310		253.217	45.448	2.201		
13.075.0021.2800 ATIVIDADES A CARGO DE ENTIDADES SUPERVISIONADAS			1.021.176	720.310		253.217	45.448	2.201		
13.075.0021.2800.0102 FUNDAÇÃO OSWALDO CRUZ	S	I	273.339	115.334		129.338	26.466	2.201		
13.075.0021.2800.0103 FUNDAÇÃO SERVIÇOS DE SAUDE PUBLICA	S	I	620.726	566.234		47.583	6.909			
13.075.0021.2800.0104 INSTITUTO NACIONAL DE ALIMENTAÇÃO E NUTRIÇÃO	S	I	73.798	12.026		52.485	9.287			
13.075.0021.2800.0105 FUNDAÇÃO DAS PIONEIRAS SOCIAIS	S	I	53.313	26.716		23.811	2.786			
INFORMATICA			19.149	380		14.590	4.179			
13.075.0024.2800 ATIVIDADES A CARGO DE ENTIDADES SUPERVISIONADAS			19.149	380		14.590	4.179			
13.075.0024.2800.0103 FUNDAÇÃO SERVIÇOS DE SAUDE PUBLICA	S	I	19.149	380		14.590	4.179			
INFORMAÇÕES GEOGRAFICAS E ESTATISTICAS			862	157		705				
13.075.0044.2800 ATIVIDADES A CARGO DE ENTIDADES SUPERVISIONADAS			862	157		705				
13.075.0044.2800.0103 FUNDAÇÃO SERVIÇOS DE SAUDE PUBLICA	S	I	862	157		705				
PESQUISA FUNDAMENTAL			314.252	200.664		78.718	34.248	622		
13.075.0054.1800 PROJETOS A CARGO DE ENTIDADES SUPERVISIONADAS			314.252	200.664		78.718	34.248	622		
13.075.0054.1800.0102 FUNDAÇÃO OSWALDO CRUZ	S	I	244.178	150.695		68.613	34.248	622		
13.075.0054.1800.0103 FUNDAÇÃO SERVIÇOS DE SAUDE PUBLICA	S	I	70.074	49.969		20.105				
PESQUISA APLICADA			334.348	8.159		19.117	307.072			

36000 - MINISTERIO DA SAUDE  
36192 - ENTIDADES SUPERVISIONADAS

NCZ\$ 1.000,00

## PROGRAMA DE TRABALHO

RECURSOS DE TODAS AS FONTES E TRANSFERENCIAS

ESPECIFICAÇÃO	E S F.	I / C	TOTAL	PESSOAL E ENC. SOCIAIS	JUROS E ENC. DA DIVIDA	OUTRAS DESP. CORRENTES	INVESTIMENTOS	INVERSÕES FINANCEIRAS	AMORTIZAÇÃO DA DIVIDA	OUTRAS DESP. DE CAPITAL
13.075.0055.1800 PROJETOS A CARGO DE ENTIDADES SUPERVISIONADAS			334.348	8.159		19.117	307.072			
13.075.0055.1800.0102 FUNDAÇÃO OSWALDO CRUZ	S	I	221.008				221.008			
13.075.0055.1800.0103 FUNDAÇÃO SERVIÇOS DE SAUDE PUBLICA	S	I	90.635	3.127		4.130	83.278			
13.075.0055.1800.0105 FUNDAÇÃO DAS PIONEIRAS SOCIAIS	S	I	22.805	5.032		14.987	2.786			
DESENVOLVIMENTO EXPERIMENTAL			42.876							
13.075.0056.1800 PROJETOS A CARGO DE ENTIDADES SUPERVISIONADAS			42.876			32.158	10.718			
13.075.0056.1800.0102 FUNDAÇÃO OSWALDO CRUZ	S	I	42.876			32.158	10.718			
INFORMAÇÃO CIENTIFICA E TECNOLÓGICA			17.873	18		13.398	4.272	185		
13.075.0057.2800 ATIVIDADES A CARGO DE ENTIDADES SUPERVISIONADAS			17.873	18		13.398	4.272	185		
13.075.0057.2800.0102 FUNDAÇÃO OSWALDO CRUZ	S	I	17.873	18		13.398	4.272	185		
ENSINO DE GRADUAÇÃO			18.206	16.650		1.436	120			
13.075.0205.2800 ATIVIDADES A CARGO DE ENTIDADES SUPERVISIONADAS			18.206	16.650		1.436	120			
13.075.0205.2800.0103 FUNDAÇÃO SERVIÇOS DE SAUDE PUBLICA	S	I	18.206	16.650		1.436	120			
EXTENSÃO UNIVERSITARIA			85.728	30.729		48.796	5.981	222		
13.075.0207.2800 ATIVIDADES A CARGO DE ENTIDADES SUPERVISIONADAS			85.728	30.729		48.796	5.981	222		
13.075.0207.2800.0102 FUNDAÇÃO OSWALDO CRUZ	S	I	85.728	30.729		48.796	5.981	222		
TREINAMENTO DE RECURSOS HUMANOS			50.311	16.181		35.130				
13.075.0217.2800 ATIVIDADES A CARGO DE ENTIDADES SUPERVISIONADAS			50.311	16.181		35.130				
13.075.0217.2800.0103 FUNDAÇÃO SERVIÇOS DE SAUDE PUBLICA	S	I	31.890	14.394		17.495				
13.075.0217.2800.0105 FUNDAÇÃO DAS PIONEIRAS SOCIAIS	S	I	18.421	787		17.634				
PATRIMONIO HISTORICO, ARTISTICO E ARQUEOLOGICO			8.887	9		7.764	1.114			
13.075.0246.2800 ATIVIDADES A CARGO DE ENTIDADES SUPERVISIONADAS			8.887	9		7.764	1.114			
13.075.0246.2800.0102 FUNDAÇÃO OSWALDO CRUZ	S	I	8.887	9		7.764	1.114			
COOPERAÇÃO INTERNACIONAL			176			176				
13.075.0411.2800 ATIVIDADES A CARGO DE ENTIDADES SUPERVISIONADAS			176			176				



36000 - MINISTERIO DA SAUDE  
36192 - ENTIDADES SUPERVISIONADAS

NC29 1.000,00

## PROGRAMA DE TRABALHO

RECURSOS DE TODAS AS PONTES E TRANSFERENCIAS

ESPECIFICAÇÃO	E S F.	I / C	TOTAL	PESSOAL E ENC. SOCIAIS	JUROS E ENC. DA DIVIDA	OUTRAS DESP. CORRENTES	INVESTIMENTOS	INVERSÕES FINANCEIRAS	AMORTIZAÇÃO DA DIVIDA	OUTRAS DESP. DE CAPITAL
13.075.0411.2800.0104 INSTITUTO NACIONAL DE ALIMENTAÇÃO E NUTRIÇÃO	S	I	176			176				
ALIMENTAÇÃO E NUTRIÇÃO			2.231.357							
13.075.0427.1800 PROJETOS A CARGO DE ENTIDADES SUPERVISIONADAS			2.157.375			2.088.351	22.287	120.719		
13.075.0427.1800.0104 INSTITUTO NACIONAL DE ALIMENTAÇÃO E NUTRIÇÃO	S	I	2.157.375			2.014.369	22.287	120.719		
13.075.0427.2800 ATIVIDADES A CARGO DE ENTIDADES SUPERVISIONADAS			73.982			73.982				
13.075.0427.2800.0104 INSTITUTO NACIONAL DE ALIMENTAÇÃO E NUTRIÇÃO	S	I	73.982			73.982				
ASSISTENCIA MEDICA E SANITARIA			2.444.680	1.285.419		602.458	555.803			
13.075.0428.1800 PROJETOS A CARGO DE ENTIDADES SUPERVISIONADAS			358.600				358.600			
13.075.0428.1800.0103 FUNDAÇÃO SERVIÇOS DE SAUDE PUBLICA	S	I	135.729				135.729			
13.075.0428.1800.0105 FUNDAÇÃO DAS PIONEIRAS SOCIAIS	S	I	139.295				139.295			
13.075.0428.1800.5105 FUNDAÇÃO DAS PIONEIRAS SOCIAIS	S	C	83.576				83.576			
13.075.0428.2800 ATIVIDADES A CARGO DE ENTIDADES SUPERVISIONADAS			2.086.080	1.285.419		602.458	197.203			
13.075.0428.2800.0102 FUNDAÇÃO OSWALDO CRUZ	S	I	162.540	118.063		37.644	6.833			
13.075.0428.2800.0103 FUNDAÇÃO SERVIÇOS DE SAUDE PUBLICA	S	I	1.295.096	965.246		293.134	16.716			
13.075.0428.2800.0105 FUNDAÇÃO DAS PIONEIRAS SOCIAIS	S	I	628.444	183.110		271.680	173.654			
CONTROLE DAS DOENÇAS TRANSMISSIVEIS			1.111	249		714	148			
13.075.0429.2800 ATIVIDADES A CARGO DE ENTIDADES SUPERVISIONADAS			1.111	249		714	148			
13.075.0429.2800.0103 FUNDAÇÃO SERVIÇOS DE SAUDE PUBLICA	S	I	1.111	249		714	148			
VIGILANCIA SANITARIA			32.037	27		26.995	5.015			
13.075.0430.2800 ATIVIDADES A CARGO DE ENTIDADES SUPERVISIONADAS			32.037	27		26.995	5.015			
13.075.0430.2800.0102 FUNDAÇÃO OSWALDO CRUZ	S	I	32.037	27		26.995	5.015			
PRODUTOS PROFILATICOS TERAPEUTICOS			257.771	32.714		178.717	46.340			
13.075.0431.1800 PROJETOS A CARGO DE ENTIDADES SUPERVISIONADAS			257.319	32.705		178.450	46.164			
13.075.0431.1800.0102 FUNDAÇÃO OSWALDO CRUZ	S	I	257.319	32.705		178.450	46.164			
13.075.0431.2800 ATIVIDADES A CARGO DE ENTIDADES SUPERVISIONADAS			452	9		267	176			

PROGRAMA DE TRABALHO

RECURSOS DE TODAS AS FONTES E TRANSFERENCIAS

ESPECIFICAÇÃO	E S F.	I / C	TOTAL	PESSOAL E ENC. SOCIAIS	JUROS E ENC. DA DIVIDA	OUTRAS DESP. CORRENTES	INVESTIMENTOS	INVERSÕES FINANCEIRAS	AMORTIZAÇÃO DA DIVIDA	OUTRAS DESP. DE CAPITAL
13.075.0431.2800.0102 FUNDAÇÃO OSWALDO CRUZ PREVENÇÃO DO ACIDENTE DO TRABALHO	S	I	452	9		267	176			
13.075.0480.2800 ATIVIDADES A CARGO DE ENTIDADES SUPERVISIONADAS			1.771			1.400	371			
13.075.0480.2800.0102 FUNDAÇÃO OSWALDO CRUZ SANEAMENTO	S	I	1.771			1.400	371			
ADMINISTRAÇÃO GERAL			842.506	742		18.898	822.866			
13.075.0021.2800 ATIVIDADES A CARGO DE ENTIDADES SUPERVISIONADAS			2.645	464		2.181				
13.075.0021.2800.0103 FUNDAÇÃO SERVIÇOS DE SAUDE PUBLICA CONTROLE DAS DOENÇAS TRANSMISSIVEIS	S	I	2.645	464		2.181				
13.075.0429.1800 PROJETOS A CARGO DE ENTIDADES SUPERVISIONADAS			7.095				7.095			
13.075.0429.1800.0103 FUNDAÇÃO SERVIÇOS DE SAUDE PUBLICA ABASTECIMENTO D'AGUA	S	I	7.095				7.095			
13.075.0447.1800 PROJETOS A CARGO DE ENTIDADES SUPERVISIONADAS			528.404	278		16.717	511.409			
13.075.0447.1800.0103 FUNDAÇÃO SERVIÇOS DE SAUDE PUBLICA	S	I	519.555			8.823	510.732			
13.075.0447.2800 ATIVIDADES A CARGO DE ENTIDADES SUPERVISIONADAS			8.849	278		7.894	677			
13.075.0447.2800.0103 FUNDAÇÃO SERVIÇOS DE SAUDE PUBLICA SANEAMENTO GERAL	S	I	8.849	278		7.894	677			
13.075.0448.1800 PROJETOS A CARGO DE ENTIDADES SUPERVISIONADAS			226.358				226.358			
13.075.0448.1800.0103 FUNDAÇÃO SERVIÇOS DE SAUDE PUBLICA SISTEMAS DE ESGOTOS	S	I	226.358				226.358			
13.075.0449.1800 PROJETOS A CARGO DE ENTIDADES SUPERVISIONADAS			78.004				78.004			
13.075.0449.1800.0103 FUNDAÇÃO SERVIÇOS DE SAUDE PUBLICA PROTEÇÃO AO TRABALHADOR	S	I	78.004				78.004			
ADMINISTRAÇÃO GERAL			18	18						
13.075.0021.2800 ATIVIDADES A CARGO DE ENTIDADES SUPERVISIONADAS			18	18						
13.075.0021.2800.0103 FUNDAÇÃO SERVIÇOS DE SAUDE PUBLICA	S	I	18	18						

36000 - MINISTERIO DA SAUDE  
36192 - ENTIDADES SUPERVISIONADAS

NCZ\$ 1.000,00

## PROGRAMA DE TRABALHO

ESPECIFICAÇÃO	E S F.	I / C	TOTAL	RECURSOS DE TODAS AS FONTES E TRANSFERENCIAS						
				PESSOAL E ENC. SOCIATS	JUROS E ENC. DA DIVIDA	OUTRAS DESP. CORRENTES	INVESTIMENTOS	INVERSÕES FINANCEIRAS	AMORTIZAÇÃO DA DIVIDA	OUTRAS DESP. DE CAPITAL
PROGRAMA DE FORMAÇÃO DO PATRIMONIO DO SERVIDOR PUBLICO			24.367			24.367				
PREVIDENCIA SOCIAL A SEGURADOS			24.367			24.367				
13.084.0492.2800 ATIVIDADES A CARGO DE ENTIDADES SUPERVISIONADAS			24.367			24.367				
13.084.0492.2800.0102 FUNDAÇÃO OSWALDO CRUZ	S	I	3.074			3.074				
13.084.0492.2800.0103 FUNDAÇÃO SERVIÇOS DE SAUDE PUBLICA	S	I	8.720			8.720				
13.084.0492.2800.0104 INSTITUTO NACIONAL DE ALIMENTAÇÃO E NUTRIÇÃO	S	I	10.986			10.986				
13.084.0492.2800.0105 FUNDAÇÃO DAS PIONEIRAS SOCIAIS	S	I	1.587			1.587				
ASSISTENCIA E PREVIDENCIA			51.677	11.857		37.034	2.786			
ASSISTENCIA			51.677	11.857		37.034	2.786			
ASSISTENCIA SOCIAL GERAL			51.677	11.857		37.034	2.786			
15.081.0486.2800 ATIVIDADES A CARGO DE ENTIDADES SUPERVISIONADAS			51.677	11.857		37.034	2.786			
15.081.0486.2800.0105 FUNDAÇÃO DAS PIONEIRAS SOCIAIS	S	I	51.677	11.857		37.034	2.786			
TOTAL SEGURIDADE			7.639.763	2.324.283	13.043	3.484.139	1.868.768	123.949	25.581	

36000 - MINISTERIO DA SAUDE  
38201 - FUNDAÇÃO OSWALDO CRUZ

NCZ\$ 1.000,00

## RECEITA

ESPECIFICAÇÃO	ESF	DESDOBRAMENTO	FONTE	CATEGORIA ECONOMICA
1000.00.00 RECEITAS CORRENTES				
1300.00.00 RECEITA PATRIMONIAL	SEG			4.982.784
1320.00.00 RECEITAS DE VALORES MOBILIARIOS	SEG		280.400	
1321.00.00 JUROS DE TITULOS DE RENDA	SEG		280.400	
1500.00.00 RECEITA INDUSTRIAL	SEG	280.400		
1620.00.00 RECEITA DA INDUSTRIA DE TRANSFORMAÇÃO	SEG		373.520	
1520.21.00 RECEITA DA INDUSTRIA DE PRODUTOS FARMACEUTICOS E VETERINARIOS	SEG		373.520	
1600.00.00 RECEITA DE SERVIÇOS	SEG	373.520		
1600.05.01 SERVIÇOS HOSPITALARES	SEG		3.022.615	
1600.05.99 OUTROS SERVIÇOS DE SAUDE	SEG	703.990		
1600.12.00 SERVIÇOS TECNOLOGICOS	SEG	21.989		
	SEG	444.390		



36000 - MINISTERIO DA SAUDE  
36201 - FUNDAÇÃO OSWALDO CRUZ

R\$ 1.000,00

## PROGRAMA DE TRABALHO

RECURSOS DE TODAS AS FONTES E TRANSFERENCIAS

ESPECIFICAÇÃO	E S F.	I / C	TOTAL	PESSOAL E ENC. SOCIAIS	JUROS E ENC. DA DIVIDA	OUTRAS DESP. CORRENTES	INVESTIMENTOS	INVERSÕES FINANCEIRAS	AMORTIZAÇÃO DA DIVIDA	OUTRAS DESP. DE CAPITAL
PROMOVER O APERFEIÇAMENTO DO SISTEMA, ATRAVES DA COORDENAÇÃO, SUPERVISÃO E CONTROLE, ALEM DE PRESTAR APOIO LOGISTICO AS ATIVIDADES FINIS.										
13.075.0021.2008.0011 COORDENAÇÃO E MANUTENÇÃO DOS SERVIÇOS ADMINISTRATIVOS	S	I	578.185	222.237		309.470	42.299	4.179		
PESQUISA FUNDAMENTAL			617.969	270.005		144.968	200.191	2.805		
13.075.0054.1105 PESQUISA FUNDAMENTAL EM CIENCIA E TECNOLOGIA			617.969	270.005		144.968	200.191	2.805		
PROMOVER O DESENVOLVIMENTO CIENTIFICO E TECNOLÓGICO, PROPORCIONANDO AOS ORGÃOS ENVOLVIDOS NO PROCESSO CONDIÇÕES PARA IMPLEMENTAR SEUS PROJETOS ESPECIFICOS DE PESQUISA.										
13.075.0054.1105.0001 PESQUISA EM DOENÇAS INFECCIOSAS E PARASITARIAS	S	I	180.972	89.268		63.762	27.952			
13.075.0054.1105.0002 ESTUDOS BIOMEDICOS BASICOS	S	I	436.997	180.737		81.216	172.239	2.805		
PESQUISA APLICADA			370.969				370.969			
13.075.0055.1109 INFRAESTRUTURA EM CIENCIA E TECNOLOGIA			370.969				370.969			
ADEQUAR A INFRAESTRUTURA FISICA DOS ORGÃOS, VISANDO MELHOR DESENVOLVIMENTO DE SUAS ATIVIDADES DE ENSINO, PESQUISA E PRODUÇÃO.										
13.075.0055.1109.0001 CONSTRUÇÃO DAS UNIDADES OPERACIONAIS DA FUNDAÇÃO OSWALDO CRUZ	S	I	263.993				263.993			
13.075.0055.1109.0002 INSTALAÇÃO FISICA, REFORMA E AMPLIAÇÃO DE UNIDADES OPERACIONAIS DA FUNDAÇÃO OSWALDO CRUZ	S	I	106.976				106.976			
DESENVOLVIMENTO EXPERIMENTAL			390.360	84.347		147.140	183.960	4.913		
13.075.0056.1108 DESENVOLVIMENTO EXPERIMENTAL EM CIENCIA E TECNOLOGIA			390.360	84.347		147.140	183.960	4.913		
PROMOVER O DESENVOLVIMENTO CIENTIFICO E TECNOLÓGICO, PROPORCIONANDO AOS ORGÃOS ENVOLVIDOS NO PROCESSO CONDIÇÕES PARA IMPLEMENTAR SEUS PROJETOS ESPECIFICOS DE PESQUISA.										
13.075.0056.1108.0001 MANUTENÇÃO DO BIOTERIO	S	I	113.396	8.842		69.210	31.880	3.464		
13.075.0056.1108.0002 DESENVOLVIMENTO DE IMUNOBIOLOGICOS	S	I	174.712	16.271		52.523	104.469	1.449		
13.075.0056.1108.0003 DESENVOLVIMENTO DE FARMACOS	S	I	102.252	29.234		25.407	47.611			
INFORMAÇÃO CIENTIFICA E TECNOLOGICA			101.665	28.017		65.523	7.940	185		
13.075.0057.2311 OPERACIONALIZAÇÃO DE SISTEMA DE INFORMAÇÃO			101.665	28.017		65.523	7.940	185		
DAR TRATAMENTO AOS DADOS COLETADOS, TRANSFORMANDO-OS EM INFORMAÇÕES ESTADÍSTICAS SOBRE SAUDE E DIFUNDO METODOS DE AVALIAÇÃO E TRANSFERENCIA DE CONHECIMENTOS CIENTIFICOS E TECNOLÓGICOS.										
13.075.0057.2311.0005 DOCUMENTAÇÃO, REGISTRO, ANÁLISE E DIFUSÃO DE INFORMAÇÃO CIENTIFICA E TECNOLOGICA	S	I	101.665	28.017		65.523	7.940	185		
EXTENSÃO UNIVERSITARIA			396.686	160.392		146.451	88.508	1.335		
13.075.0207.2320			396.686	160.392		146.451	88.508	1.335		

36000 - MINISTERIO DA SAUDE  
36201 - FUNDAÇÃO OSWALDO CRUZ

NCZ\$ 1.000,00

## PROGRAMA DE TRABALHO

RECURSOS DE TODAS AS FONTES E TRANSFERENCIAS

ESPECIFICAÇÃO	E S F.	I / C	TOTAL	PESSOAL E ENC. SOCIATS	JUROS E ENC. DA DIVIDA	OUTRAS DESP. CORRENTES	INVESTIMENTOS	INVERSOES FINANCEIRAS	AMORTIZAÇÃO DA DIVIDA	OUTRAS DESP. DE CAPITAL
MANTENÇÃO DA ESCOLA NACIONAL DE SAUDE PUBLICA										
PROMOVER A FORMAÇÃO E O APERFEIÇOAMENTO DE RECURSOS HUMANOS ATRAVES DE DIVERSAS MODALIDADES DE TREINAMENTO PARA ATUAR NA AREA DE SAUDE PUBLICA.										
13.075.0207.2320.0001 MANTENÇÃO DA ESCOLA NACIONAL DE SAÚDE PUBLICA	S	I	271.845	129.459		87.894	63.982	610		
13.075.0207.2320.0002 MANTENÇÃO DO POLITECNICO JOAQUIM VENANCIO	S	I	124.841	30.933		58.557	34.526	825		
PATRIMONIO HISTORICO, ARTISTICO E ARQUEOLOGICO										
13.075.0246.2321 FORMAÇÃO E PRESERVAÇÃO DE ARQUIVOS EM SAUDE			87.336	34.014		35.366	16.956			
CONSERVAR, RESTAURAR E DIFUNDIR OS ACERVOS MUSEOLOGICOS, PROPICIANDO A SOCIEDADE O ACESSO A ESSES BENS.			87.336	34.014		35.366	16.956			
13.075.0246.2321.0001 MANTENÇÃO DO ACERVO MUSEOLOGICO DA FUNDAÇÃO OSWALDO CRUZ	S	I	87.336	34.014		35.366	16.956			
COOPERAÇÃO INTERNACIONAL			2.099							
13.075.0411.2017 PARTICIPAÇÃO EM ORGANISMOS INTERNACIONAIS			2.099			2.099				
PROMOVER A PRESENÇA DO GOVERNO BRASILEIRO NOS ORGANISMOS INTERNACIONAIS DE SEU INTERESSE, POR RAZÕES DE ORDEM POLITICA, SOCIAL, ECONOMICA, COMERCIAL, CULTURAL, CIENTIFICA E TECNOLÓGICA.										
13.075.0411.2017.0010 ORGANIZAÇÃO MUNDIAL DE SAUDE	S	I	2.099			2.099				
ASSISTENCIA MEDICA E SANITARIA			1.294.070	544.239		612.422	237.409			
13.075.0428.2317 PARTICIPAÇÃO NA MANTENÇÃO DO SISTEMA UNICO DE SAUDE			1.294.070	544.239		612.422	237.409			
PRESTAR ASSISTENCIA MEDICA E ODONTOLOGICA EM REGIME AMBULATORIAL E DE INTERNAÇÃO NAS CLINICAS MEDICAS BASICAS, PSIQUIATRIA, ONCOLOGIA, PNEUMOLOGIA E DOENÇAS INFECTO-CONTAGIOSAS E PARASITARIAS, OBSERVANDO A CARACTERISTICA E DISPONIBILIDADE TECNOLÓGICA DE CADA UNIDADE.										
13.075.0428.2317.0009 MANTENÇÃO DO HOSPITAL EVANDRO CHAGAS	S	I	332.027	104.209		115.648	112.270			
13.075.0428.2317.0010 MANTENÇÃO DA UNIDADE DE TREINAMENTO GERMANO SINVAL FARIAS	S	I	75.885	43.811		19.747	13.027			
13.075.0428.2317.0011 MANTENÇÃO DO INSTITUTO FERNANDES FIGUEIRA	S	I	885.458	396.219		377.127	112.112			
VIGILANCIA SANITARIA			225.118	42.476		85.741	96.901			
13.075.0430.2314 PROTEÇÃO A SAUDE DO CONSUMIDOR			225.118	42.476		85.741	96.901			
PROTEGER O CONSUMIDOR ATRAVES DA VIGILANCIA SANITARIA SOBRE ALIMENTOS, ADITIVOS E EMBALAGENS E AINDA DOS RISCOS CAUSADOS POR AGENTES QUIMICOS NATURAIS SINTETICOS, OU POR OUTRAS SUBSTANCIAS QUE PROVOQUEM DANOS A SAUDE DA POPULAÇÃO.										
13.075.0430.2314.0006 VIGILANCIA SANITARIA DE DROGAS, MEDICAMENTOS, ALIMENTOS E PRODUTOS CORRELATOS	S	I	225.118	42.476		85.741	96.901			

36000 - MINISTERIO DA SAUDE  
36201 - FUNDAÇÃO OSWALDO CRUZ

NCZS 1.000,00

ESPECIFICAÇÃO	E S F.	I / C	RECURSOS DE TODAS AS FONTES E TRANSFERENCIAS							
			TOTAL	PESSOAL E ENC. SOCIAIS	JUROS E ENC. DA DIVIDA	OUTRAS DESP. CORRENTES	INVESTIMENTOS	INVERSÕES FINANCEIRAS	AMORTIZAÇÃO DA DIVIDA	OUTRAS DESP. DE CAPITAL
PRODUTOS PROFILATICOS TERAPEUTICOS			1.278.443	78.524		953.751	241.942	4.225		
13.075.0431.1102 PRODUÇÃO DE INSUMOS, MEDICAMENTOS, IMUNOBIOLOGICOS, SOROS E REAGENTES			725.548	77.680		401.876	241.765	4.225		
APOIAR TECNICA E FINANCEIRAMENTE OS SEQUINTES LABORATORIOS: INSTITUTO BUTANTAN, VITAL BRAZIL DE PESQUISAS BIOLOGICAS, TECNOLOGICO DO PARANA, FUNDAÇÕES EZEQUIEL DIAS, ATAULPHO DE PAIVA E BIOMANGUMOS, PARA QUE SE ATINJA A AUTO-SUFICIENCIA EM IMUNOBIOLOGICOS.										
13.075.0431.1102.0001 AUTO-SUFICIENCIA NACIONAL DE IMUNOBIOLOGICOS	S	I	183.589	15.252		59.476	108.410	1.449		
13.075.0431.1102.0002 PRODUÇÃO DE MEDICAMENTOS	S	I	175.993	12.267		102.771	60.370	585		
13.075.0431.1102.0003 PRODUÇÃO DE IMUNOBIOLOGICOS E REAGENTES	S	I	365.966	49.161		239.627	74.986	2.192		
13.075.0431.2315 AQUISIÇÃO E DISTRIBUIÇÃO DE INSUMOS, MEDICAMENTOS IMUNOBIOLOGICOS, SOROS E REAGENTES			552.895	844		551.875	176			
ADQUIRIR E DISTRIBUIR MEDICAMENTOS PADRONIZADOS E DE USO CORRENTE, VISANDO A ATENDER OS GRUPOS POPULACIONAIS MAIS CARENTES.										
13.075.0431.2315.0001 AQUISIÇÃO E DISTRIBUIÇÃO DE INSUMOS, MEDICAMENTOS IMUNOBIOLOGICOS, SOROS E REAGENTES	S	I	552.895	844		551.875	176			
PREVENÇÃO DO ACIDENTE DO TRABALHO			23.757	13.994		2.399	7.364			
13.075.0480.2322 PREVENÇÃO E PROTEÇÃO A SAUDE DO TRABALHADOR			23.757	13.994		2.399	7.364			
DESENVOLVER ATIVIDADES DE PESQUISA, SERVIÇOS E DE FORMAÇÃO DE RECURSOS HUMANOS NA AREA DE SAUDE DO TRABALHADOR, DE ASSESSORIA A INSTITUIÇÕES GOVERNAMENTAIS E DA SOCIEDADE CIVIL, ASSIM COMO SER O CENTRO DE REFERENCIA PARA A REDE NACIONAL DE LABORATORIOS DE TOXICOLOGIA.										
13.075.0480.2322.0001 MANUTENÇÃO DO CENTRO DE SAUDE DO TRABALHADOR E ECOLOGIA HUMANA	S	I	23.757	13.994		2.399	7.364			
PROGRAMA DE FORMAÇÃO DO PATRIMONIO DO SERVIDOR PUBLICO			32.400			32.400				
PREVIDENCIA SOCIAL A SEGURADOS			32.400			32.400				
13.084.0492.2012 CONTRIBUIÇÃO PARA A FORMAÇÃO DO PATRIMONIO DO SERVIDOR PUBLICO			32.400			32.400				
FINANCIAR, NOS TERMOS QUE A LEI DISPUSER, O PROGRAMA DE SEGURO-DESEMPREGO E O ABONO DE QUE TRATA O PARAGRAFO 3. DO ARTIGO 239 DA CONSTITUIÇÃO FEDERAL.										
13.084.0492.2012.0001 CONTRIBUIÇÃO PARA A FORMAÇÃO DO PATRIMONIO DO SERVIDOR PUBLICO	S	I	32.400			32.400				
TOTAL SEGURIDADE			5.404.373	1.448.245	1.028	2.438.730	1.494.439	17.643	4.288	

36000 - MINISTERIO DA SAUDE  
36202 - FUNDAÇÃO SERVIÇOS DE SAUDE PUBLICA

NCZ\$ 1.000,00

## RECEITA

ESPECIFICAÇÃO		ESF	DESDOBRAMENTO	FONTE	CATEGORIA ECONOMICA
1000.00.00	RECEITAS CORRENTES				
1600.00.00	RECEITA DE SERVIÇOS	SEG			3.002.841
1600.08.00	SERVIÇOS DE PROCESSAMENTO DE DADOS	SEG		378.341	
1600.99.00	OUTROS SERVIÇOS	SEG	104		
1700.00.00	TRANSFERÊNCIAS CORRENTES	SEG	378.237		
1710.00.00	TRANSFERÊNCIAS INTRAGOVERNAMENTAIS	SEG		2.559.495	
1711.01.01	TRANSFERENCIA DE RECURSOS ORDINARIOS DO TESOURO NACIONAL	SEG		2.559.495	
1711.01.05	TRANSFERENCIA DE RECURSOS DA CONTRIBUIÇÃO PARA O FUNDO DE INVESTIMENTO SOCIAL	SEG	8.720		
1711.01.23	TRANSFERENCIA DA CONTRIBUIÇÃO SOCIAL SOBRE O LUCRO DAS PESSOAS JURIDICAS	SEG	1.776.623		
1711.02.00	TRANSFERENCIAS DE RECURSOS DA SEGURIDADE SOCIAL	SEG	279.334		
1900.00.00	OUTRAS RECEITAS CORRENTES	SEG	494.818		
1990.00.00	RECEITAS DIVERSAS	SEG		55.005	
1990.99.00	OUTRAS RECEITAS	SEG		55.005	
2000.00.00	RECEITAS DE CAPITAL	SEG	65.005		
2400.00.00	TRANSFERÊNCIAS DE CAPITAL	SEG			1.132.292
2410.00.00	TRANSFERÊNCIAS INTRAGOVERNAMENTAIS	SEG		1.132.292	
2411.01.05	TRANSFERENCIA DE RECURSOS DA CONTRIBUIÇÃO PARA O FUNDO DE INVESTIMENTO SOCIAL	SEG		1.132.292	
2411.01.23	TRANSFERENCIA DA CONTRIBUIÇÃO SOCIAL SOBRE O LUCRO DAS PESSOAS JURIDICAS	SEG	760.383		
2411.02.00	TRANSFERENCIAS DE RECURSOS DA SEGURIDADE SOCIAL	SEG	309.862		
		SEG	62.347		
				TOTAL SEGURIDADE	4.135.133

36000 - MINISTERIO DA SAUDE  
36202 - FUNDAÇÃO SERVIÇOS DE SAUDE PUBLICA

NCZ\$ 1.000,00

## PROGRAMA DE TRABALHO

ESPECIFICAÇÃO	E S F.	I / C	RECURSOS DE TODAS AS FONTES E TRANSFERENCIAS							
			TOTAL	PESSOAL E ENC. SOCIAIS	JUROS E ENC. DA DIVIDA	OUTRAS DESP. CORRENTES	INVESTIMENTOS	INVERSÕES FINANCEIRAS	AMORTIZAÇÃO DA DIVIDA	OUTRAS DESP. DE CAPITAL
SAUDE E SANEAMENTO			4.135.133	1.769.291		912.024	1.453.818			
SAUDE			3.227.668	1.767.872		882.299	577.397			
ADMINISTRAÇÃO GERAL			712.244	607.316		86.651	18.277			
13.075.0021.2008 COORDENAÇÃO E MANUTENÇÃO DOS SERVIÇOS ADMINISTRATIVOS			712.217	607.289		86.651	18.277			
PROMOVER O APERFEIÇAMENTO DO SISTEMA, ATRAVES DA COORDENAÇÃO, SUPERVISÃO E CONTROLE, ALEM DE PRESTAR APOIO LOGISTICO AS ATIVIDADES FINIS.										
13.075.0021.2008.0011 COORDENAÇÃO E MANUTENÇÃO DOS SERVIÇOS ADMINISTRATIVOS	S	1	712.217	607.289		86.651	18.277			
13.075.0021.2110			27	27						





36000 - MINISTERIO DA SAUDE  
36202 - FUNDAÇÃO SERVIÇOS DE SAUDE PUBLICA

NCZ\$ 1.000,00

## PROGRAMA DE TRABALHO

RECURSOS DE TODAS AS FONTES E TRANSFERENCIAS

ESPECIFICAÇÃO	E S F.	I / C	TOTAL	PESSOAL E ENC. SOCIAIS	JUROS E ENC. DA DIVIDA	OUTRAS DESP. CORRENTES	INVESTIMENTOS	INVERSÕES FINANCEIRAS	AMORTIZAÇÃO DA DIVIDA	OUTRAS DESP. DE CAPITAL
13.076.0055.1091.0004 TECNOLOGIA APROPRIADA DE PROCESSOS E PRODUTOS - ESTUDO E PESQUISA REALIZADOS (UNIDADE) * 7	S	I	436	167		148	130			
13.076.0055.1091.0006 ESTUDOS DE POLITICA E PLANEJAMENTO DE SAUDE - ESTUDO E PESQUISA REALIZADOS (UNIDADE) * 11	S	I	683	167		352	74			
13.076.0055.1109 INFRAESTRUTURA EM CIENCIA E TECNOLOGIA ADEQUAR A INFRAESTRUTURA FISICA DOS ORGÃOS, VISANDO MELHOR DESENVOLVIMENTO DE SUAS ATIVIDADES DE ENSINO, PESQUISA E PRODUÇÃO. - BLOCO CONSTRUÍDO (UNIDADE) * 1 - GALPÃO CONSTRUÍDO (UNIDADE) * 1			86.833				86.833			
13.076.0055.1109.0003 AMPLIAÇÃO DAS INSTALAÇÕES DO INSTITUTO EVANDRO CHAGAS - BLOCO CONSTRUÍDO (UNIDADE) * 1	S	I	76.609				76.609			
13.076.0055.1109.0004 AMPLIAÇÃO DAS INSTALAÇÕES DO CENTRO NACIONAL DE PRIMATAS - GALPÃO CONSTRUÍDO (UNIDADE) * 1	S	I	10.224				10.224			
ENSINO DE GRADUAÇÃO			18.735	16.716		1.900	120			
13.076.0205.2323 MANUTENÇÃO DA ESCOLA DE ENFERMAGEM DE MANAUS PROMOVER A FORMAÇÃO E O APERFEÇOAMENTO DE RECURSOS HUMANOS NA AREA DE ENFERMAGEM DE NIVEL SUPERIOR E MEDIO, A FIM DE ATENDER AS NECESSIDADES DA AREA. REALIZAR ESTUDOS E PESQUISAS NO CAMPO DA ENFERMAGEM - ALUNO FORMADO - NIVEL SUPERIOR (ALUNO) * 40 - ALUNO MANTIDO - NIVEL MEDIO (ALUNO) * 60 - ALUNO MATRICULADO - NIVEL SUPERIOR (ALUNO) * 420			18.735	16.716		1.900	120			
13.076.0205.2323.0001 MANUTENÇÃO DO ENSINO DA ESCOLA DE ENFERMAGEM DE MANAUS - ALUNO FORMADO - NIVEL SUPERIOR (ALUNO) * 40 - ALUNO MANTIDO - NIVEL MEDIO (ALUNO) * 60 - ALUNO MATRICULADO - NIVEL SUPERIOR (ALUNO) * 420	S	I	18.735	16.716		1.900	120			
TREINAMENTO DE RECURSOS HUMANOS			127.355	78.061		49.294				
13.076.0217.2007 CAPACITAÇÃO DE RECURSOS HUMANOS PROMOVER DE FORMA INTEGRADA A QUALIFICAÇÃO DE PESSOAL EM TODOS OS NÍVEIS DE GRADUAÇÃO E SERVIÇOS DE MODO QUE SE OBTENHA MELHORES CONDIÇÕES DE TRABALHO E MAIS ALTOS ÍNDICES DE PRODUTIVIDADE. - PESSOAL CAPACITADO (PESSOA) * 7.713			127.355	78.061		49.294				
13.076.0217.2007.0001 ESPECIALIZAÇÃO E APERFEÇOAMENTO - PESSOAL CAPACITADO (PESSOA) * 7.713	S	I	127.355	78.061		49.294				
ASSISTENCIA MEDICA E SANITARIA			2.178.998	1.011.044		700.144	467.810			
13.076.0428.1096 INFRAESTRUTURA EM SERVIÇOS DE SAUDE FORTALECER A INFRAESTRUTURA FISICA DAS UNIDADES DE SAUDE (HOSPITAIS, UNIDADES MISTAS, CENTROS E POSTOS DE SAUDE, LABORATORIOS) EM TERMOS DE CONSTRUÇÃO, AMPLIAÇÃO, REFORMA, EQUIPAMENTOS E MATERIAL PERMANENTE, BUSCANDO-SE A MAIOR EFICACIA DOS SERVIÇOS. - UNIDADE DE SAUDE CONSTRUÍDA (UNIDADE) * 88 - UNIDADE DE SAUDE EQUIPADA (UNIDADE) * 106 - UNIDADE DE SAUDE REFORMADA (UNIDADE) * 47			461.094				461.094			

36000 - MINISTERIO DA SAUDE  
36202 - FUNDAÇÃO SERVIÇOS DE SAUDE PUBLICA

NCZ\$ 1.000,00

## PROGRAMA DE TRABALHO

RECURSOS DE TODAS AS FONTES E TRANSFERENCIAS

ESPECIFICAÇÃO	E S F.	I / C	TOTAL	PESSOAL E ENC. SOCIAIS	JUROS E ENC. DA DIVIDA	OUTRAS DESP. CORRENTES	INVESTIMENTOS	INVERSÕES FINANCEIRAS	AMORTIZAÇÃO DA DIVIDA	OUTRAS DESP. DE CAPITAL
- UNIDADE DE SAUDE AMPLIADA (M2) = 42.795										
13.075.0428.1096.0003 CONSTRUÇÃO DE UNIDADES DE SAUDE - UNIDADE DE SAUDE CONSTRUIDA (UNIDADE) = 88	S	I	257.029				257.029			
13.075.0428.1096.0004 REFORMA, AMPLIAÇÃO E EQUIPAMENTO DE UNIDADES DE SAUDE - UNIDADE DE SAUDE EQUIPADA (UNIDADE) = 106 - UNIDADE DE SAUDE REFORMADA (UNIDADE) = 47 - UNIDADE DE SAUDE AMPLIADA (M2) = 42.795	S	I	181.991				181.991			
13.075.0428.1096.0019 RECUPERAÇÃO E AMPLIAÇÃO DA UNIDADE DE SAUDE DE MANGA - MG	S	I	2.786				2.786			
13.075.0428.1096.0020 CONSTRUÇÃO DO HOSPITAL DE JARNAUBA - MG	S	I	4.644				4.644			
13.075.0428.1096.0021 CONSTRUÇÃO DA UNIDADE MISTA NO MUNICIPIO DE BREJO GRANDE - PA	S	I	4.644				4.644			
13.075.0428.2312 NORMATIZAÇÃO E COORDENAÇÃO DE SERVIÇOS DE SAUDE NORMATIZAR E COORDENAR AS AÇÕES DO SISTEMA DE SAUDE EM SEUS DIFERENTES NIVEIS DE ATUAÇÃO, OBJETIVANDO O FORTALECIMENTO DE SUA CAPACIDADE TECNICO-OPERACIONAL. - SISTEMA REGIONAL DE SAUDE IMPLANTADO (SISTEMA) = 108			16.716				16.716			
13.075.0428.2312.0017 ORGANIZAÇÃO DOS SERVIÇOS DE SAUDE MUNICIPAIS - SISTEMA REGIONAL DE SAUDE IMPLANTADO (SISTEMA) = 108	S	I	16.716				16.716			
13.075.0428.2317 PARTICIPAÇÃO NA MANUTENÇÃO DO SISTEMA UNICO DE SAUDE PRESTAR ASSISTENCIA MEDICA E ODONTOLOGICA EM REGIME AMBULATORIAL E DE INTERNAÇÃO NAS CLINICAS MEDICAS BASICAS, PSIQUIATRIA, ONCOLOGIA, PNEUMOLOGIA E DOENÇAS INFECTO-CONTAGIOSAS E PARASITARIAS, OBSERVANDO A CARACTERISTICA E DISPONIBILIDADE TECNOLÓGICA DE CADA UNIDADE. - ASSISTENCIA ODONTOLOGICA PRESTADA (UNIDADE) = 220.271 - ATENDIMENTO DE GESTANTE EM AMBULATORIO (ATEND) = 350.284 - ATENDIMENTO DE GESTANTE EM INTERNAÇÃO (ATEND) = 135.798 - ATENDIMENTO DE CRIANÇA EM AMBULATORIO (ATEND) = 1.898.306 - ATENDIMENTO DE CRIANÇA EM INTERNAÇÃO (ATEND) = 36.516 - CRIANÇA MENOR DE UM ANO VACINADA (CRIANÇA) = 443.869 - ADOLESCENTE E ADULTO ATEND. EM AMBULAT. (PESSOA) = 1.836.966 - ADOLESCENTE E ADULTO ATEND. EM INTERN. (PESSOA) = 69.293 - HANSEIASE EM REGISTRO ATIVO (PESSOA) = 22.273 - CASO DE TUBERCULOSE DESCOBERTO (PESSOA) = 7.486 - TRATAMENTO ODONTOL. COMPLETO PREVENTIVO (CRIANÇA) = 1.285.713 - TRATAMENTO ODONTOL. COMPLETO RECUPERADO (CRIANÇA) = 177.619			1.711.188	1.011.044		700.144				
13.075.0428.2317.0012 MANUTENÇÃO DAS UNIDADES DE SAUDE - ASSISTENCIA ODONTOLOGICA PRESTADA (UNIDADE) = 220.271 - ATENDIMENTO DE GESTANTE EM AMBULATORIO (ATEND) = 350.284 - ATENDIMENTO DE GESTANTE EM INTERNAÇÃO (ATEND) = 135.798 - ATENDIMENTO DE CRIANÇA EM AMBULATORIO (ATEND) = 1.898.306 - ATENDIMENTO DE CRIANÇA EM INTERNAÇÃO (ATEND) = 36.516 - CRIANÇA MENOR DE UM ANO VACINADA (CRIANÇA) = 443.869 - ADOLESCENTE E ADULTO ATEND. EM AMBULAT.	S	I	1.711.188	1.011.044		700.144				

36000 - MINISTERIO DA SAUDE  
36202 - FUNDAÇÃO SERVIÇOS DE SAUDE PUBLICA

R\$ 1.000,00

## PROGRAMA DE TRABALHO

RECURSOS DE TODAS AS FONTES E TRANSFERENCIAS

ESPECIFICAÇÃO	E S F.	I / C	TOTAL	PESSOAL E ENC. SOCIAIS	JUROS E ENC. DA DIVIDA	OUTRAS DESP. CORRENTES	INVESTIMENTOS	INVERSÕES FINANCEIRAS	AMORTIZAÇÃO DA DIVIDA	OUTRAS DESP. DE CAPITAL
(PESSOA) = 1.836.366 - ADOLESCENTE E ADULTO ATEND. EM INTERN. (PESSOA) = 69.293 - HANSENTASE EM REGISTRO ATIVO (PESSOA) = 22.273 - CASO DE TUBERCULOSE DESCOBERTO (PESSOA) = 7.486 - TRATAMENTO ODONTOL. COMPLETO PREVENTIVO (CRIANÇA) = 1.285.713 - TRATAMENTO ODONTOL. COMPLETO RECUPERADO (CRIANÇA) = 177.619										
CONTROLE DAS DOENÇAS TRANSMISSIVEIS			3.670	843		2.102	675			
13.076.0429.2316 VIGILANCIA EPIDEMIOLOGICA			639	222		417				
PROMOVER A REALIZAÇÃO, ATRAVES DAS UNIDADES DA FEDERAÇÃO, DAS AÇÕES DE CONTROLE DAS DOENÇAS TRANSMISSIVEIS, MEDIANTE A INVESTIGAÇÃO EPIDEMIOLOGICA E AÇÕES DE BLOQUEIO DE DOENÇAS.										
13.076.0429.2316.0001 OPERACIONALIZAÇÃO DO SISTEMA NACIONAL DE VIGILANCIA EPIDEMIOLOGICA	S	I	639	222		417				
13.076.0429.2318 AÇÕES DE CONTROLE E VIGILANCIA EPIDEMIOLOGICA DE DOENÇAS TRANSMISSIVEIS			2.931	621		1.735	575			
ALTERAR O PANORAMA SANITARIO DO PAIS COM RELAÇÃO AS DOENÇAS CLASSIFICADAS COMO ENDEMICAS, TAIS COMO MALARIA, OUTRAS ENDEMIAS, FEBRE AMARELA E DENGUE, ESQUISTOSSOMOSE E DOENÇA DE CHAGAS. - DISTRIB. DE VACINA ANTI-RABICA CANINA (UNID) = 13.000.000										
13.076.0429.2318.0006 CONTROLE DA RAIVA - DISTRIB. DE VACINA ANTI-RABICA CANINA (UNID) = 13.000.000	S	I	2.931	621		1.735	575			
SANEAMENTO			898.827	1.401		21.005	876.421			
ADMINISTRAÇÃO GERAL			5.282	1.123		4.159				
13.076.0021.2324 ADMINISTRAÇÃO DOS SERVIÇOS DE AGUA E ESGOTO			5.282	1.123		4.159				
ASSEGURAR A OPERAÇÃO E MANUTENÇÃO DOS SISTEMAS DE AGUA E ESGOTO, EM CONVENIO COM AS PREFEITURAS MUNICIPAIS, ATRAVES DOS SERVIÇOS AUTONOMOS. - ASSISTENCIA TECNICA PRESTADA (UNIDADE) = 571										
13.076.0021.2324.0001 ASSISTENCIA TECNICA E ADMINISTRATIVA DOS SERVIÇOS DE AGUA E ESGOTO - ASSISTENCIA TECNICA PRESTADA (UNIDADE) = 571	S	I	5.282	1.123		4.159				
CONTROLE DAS DOENÇAS TRANSMISSIVEIS			8.414				8.414			
13.076.0429.1110 MELHORIA DA HABITAÇÃO RURAL PARA CONTROLE DA DOENÇA DE CHAGAS			8.414				8.414			
REDUZIR A POSSIBILIDADE DE SOBREVIVENCIA DOS TRIADOMIDEOS NAS ZONAS CHAGASICAS. - CASA TRABALHADA (CASA) = 60										
13.076.0429.1110.0001 MELHORIA DA HABITAÇÃO RURAL PARA CONTROLE DA DOENÇA DE CHAGAS - CASA TRABALHADA (CASA) = 60	S	I	8.414				8.414			
ABASTECIMENTO D'AGUA			574.194	278		16.845	557.070			
13.076.0447.1111 SISTEMAS DE ABASTECIMENTO DE AGUA			556.216			8.823	556.393			

36000 - MINISTERIO DA SAUDE  
36202 - FUNDAÇÃO SERVIÇOS DE SAUDE PUBLICA

NCZ\$ 1.000,00

## PROGRAMA DE TRABALHO

RECURSOS DE TODAS AS FONTES E TRANSFERENCIAS

ESPECIFICAÇÃO	E S F.	I / C	TOTAL	PESSOAL E ENC. SOCIAIS	JUROS E ENC. DA DIVIDA	OUTRAS DESP. CORRENTES	INVESTIMENTOS	INVERSÕES FINANCEIRAS	AMORTIZAÇÃO DA DIVIDA	OUTRAS DESP. DE CAPITAL
CONTRIBUIR PARA A REDUÇÃO DA MORBI-MORTALIDADE, PRINCIPALMENTE A INFANTIL DEVIDO AS DOENÇAS ENTERICAS DE VEICULAÇÃO HÍDRICA E AUMENTAR A EXPECTATIVA DE VIDA E A PRODUTIVIDADE DAS POPULAÇÕES. - SISTEMA DE ABASTEC. DE AGUA AMPLIADO (SISTEMA) = 117 - SISTEMA DE ABASTEC. DE AGUA CONSTRUÍDO (SISTEMA) = 48										
13.076.0447.1111.0001 CONSTRUÇÃO E AMPLIAÇÃO DE SISTEMAS DE ABASTECIMENTO DE AGUA - SISTEMA DE ABASTEC. DE AGUA AMPLIADO (SISTEMA) = 117 - SISTEMA DE ABASTEC. DE AGUA CONSTRUÍDO (SISTEMA) = 48	S	I	565.216			6.823	556.393			
13.076.0447.2325 CONTROLE DA QUALIDADE DA AGUA MANTER O SISTEMA DE VIGILANCIA SOBRE A QUALIDADE DA AGUA DE CONSUMO EM CONSONANCIA COM OS PADRÕES DE POTABILIDADE. - SISTEMA CONTROLADO (SISTEMA) = 571			8.978	278		6.023	677			
13.076.0447.2325.0001 AÇÕES DE CONTROLE DA QUALIDADE DA AGUA - SISTEMA CONTROLADO (SISTEMA) = 571	S	I	8.978	278		6.023	677			
SANEAMENTO GERAL			231.614							
13.076.0448.1112 INFRAESTRUTURA DE SANEAMENTO BÁSICO PROPORCIONAR AGUA POTÁVEL AS POPULAÇÕES DE BAIXA RENDA DAS PEQUENAS LOCALIDADES, SEM COMO DESTINAÇÃO ADEQUADA DOS DEJETOS. - SISTEMA DE ABASTEC. DE AGUA CONSTRUÍDO (SISTEMA) = 99 - MELHORIA SANITÁRIA CONSTRUÍDA (MELHORIA) = 24.400			94.560				94.560			
13.076.0448.1112.0001 SANEAMENTO BÁSICO EM PEQUENAS LOCALIDADES - SISTEMA DE ABASTEC. DE AGUA CONSTRUÍDO (SISTEMA) = 99 - MELHORIA SANITÁRIA CONSTRUÍDA (MELHORIA) = 24.400	S	I	94.560				94.560			
13.076.0448.1113 MELHORIAS SANITÁRIAS CONTROLAR AS DOENÇAS EVITÁVEIS ATRAVÉS DE MEDIDAS DE SANEAMENTO BÁSICO NOS DOMÍCILOS. - MELHORIA SANITÁRIA CONSTRUÍDA (MELHORIA) = 78.000			89.694				89.694			
13.076.0448.1113.0001 MELHORIAS SANITÁRIAS DOMICILIARES - MELHORIA SANITÁRIA CONSTRUÍDA (MELHORIA) = 78.000	S	I	89.694				89.694			
13.076.0448.1139 SANEAMENTO BÁSICO EM ÁREAS RURAIS ORGANIZAR E OPERACIONALIZAR OS SISTEMAS E SERVIÇOS DE SANEAMENTO BÁSICO EM ÁREAS RURAIS; IMPLANTANDO SISTEMAS SIMPLIFICADOS DE DESTINAÇÃO DE DEJETOS, DE ABASTECIMENTO DE AGUA E DE MELHORIAS SANITÁRIAS COMUNITÁRIAS. - SISTEMA DE ABASTEC. DE AGUA CONSTRUÍDO (SISTEMA) = 30 - MELHORIA SANITÁRIA CONSTRUÍDA (MELHORIA) = 11.200			47.360				47.360			
13.076.0448.1139.0001 ORGANIZAÇÃO E OPERAÇÃO DE SISTEMAS E SERVIÇOS DE SANEAMENTO RURAL - SISTEMA DE ABASTEC. DE AGUA CONSTRUÍDO (SISTEMA) = 30 - MELHORIA SANITÁRIA CONSTRUÍDA (MELHORIA) = 11.200	S	I	47.360				47.360			
SISTEMAS DE ESGOTOS			79.323							
13.076.0449.1114 SISTEMAS DE ESGOTAMENTO SANITÁRIO CONTRIBUIR PARA O CONTROLE DAS DOENÇAS PARASITÁRIAS TRANSMISSÍVEIS PELOS DEJETOS, ASSIM			79.323				79.323			

36000 - MINISTERIO DA SAUDE  
36202 - FUNDAÇÃO SERVIÇOS DE SAUDE PUBLICA

NCZ\$ 1.000,00

ESPECIFICAÇÃO	E S F.	I / C	TOTAL	RECURSOS DE TODAS AS FONTES E TRANSFERENCIAS							
				PESSOAL E ENC. SOCIAIS	JUROS E ENC. DA DIVIDA	OUTRAS DESP. CORRENTES	INVESTIMENTOS	INVERSÕES FINANCEIRAS	AMORTIZAÇÃO DA DIVIDA	OUTRAS DESP. DE CAPITAL	
COMO, PARA A MELHORIA DA QUALIDADE DE VIDA. - SISTEMA DE ESGOTO CONSTRUÍDO (SISTEMA) * 22 - SISTEMA DE ESGOTO AMPLIADO (SISTEMA) * 38											
13.076.0449.1114.0001 CONSTRUÇÃO E AMPLIAÇÃO DE SISTEMAS DE ESGOTAMENTO SANITARIO - SISTEMA DE ESGOTO CONSTRUÍDO (SISTEMA) * 22 - SISTEMA DE ESGOTO AMPLIADO (SISTEMA) * 38	S	I	74.679				74.679				
13.076.0449.1114.0003 SISTEMA DE ESGOTAMENTO SANITARIO DE PETROLINA - PE	S	I	4.644				4.644				
PROTEÇÃO AO TRABALHADOR			18	18							
ADMINISTRAÇÃO GERAL			18	18							
13.078.0021.2033 AUXILIO CRECHE			18	18							
ASSEGURAR A EDUCAÇÃO SOB REGIME DE CRECHE AOS FILHOS DE SERVIDORES. - TRABALHADOR BENEFICIADO (PESSOA) * 150											
13.078.0021.2033.0001 AUXILIO FINANCEIRO PARA CRECHE - TRABALHADOR BENEFICIADO (PESSOA) * 150	S	I	18	18							
PROGRAMA DE FORMAÇÃO DO PATRIMONIO DO SERVIDOR PUBLICO			8.720				8.720				
PREVIDENCIA SOCIAL A SEGURADOS			8.720				8.720				
13.084.0492.2012 CONTRIBUIÇÃO PARA A FORMAÇÃO DO PATRIMONIO DO SERVIDOR PUBLICO			8.720				8.720				
FINANCIAR, NOS TERMOS QUE A LEI DISPUSER, O PROGRAMA DE SEGURO-DESEMPREGO E O ABONO DE QUE TRATA O PARAGRAFO 3. DO ARTIGO 239 DA CONSTITUIÇÃO FEDERAL. - TRABALHADOR BENEFICIADO (PESSOA) * 11.022											
13.084.0492.2012.0001 CONTRIBUIÇÃO PARA A FORMAÇÃO DO PATRIMONIO DO SERVIDOR PUBLICO - TRABALHADOR BENEFICIADO (PESSOA) * 11.022	S	I	8.720				8.720				
TOTAL SEGURIDADE			4.135.133	1.769.291		912.024	1.453.818				

36000 - MINISTERIO DA SAUDE  
36203 - INSTITUTO NACIONAL DE ALIMENTAÇÃO E NUTRIÇÃO

NCZ\$ 1.000,00

RECEITA		RECURSOS DE TODAS AS FONTES E TRANSFERENCIAS			
ESPECIFICAÇÃO		ESF	DESDOBRAMENTO	FONTE	CATEGORIA ECONOMICA
1000.00.00	RECEITAS CORRENTES				
1700.00.00	TRANSFERENCIAS CORRENTES	SEG			2.170.580
1710.00.00	TRANSFERENCIAS INTRAGOVERNAMENTAIS	SEG		2.170.580	
1711.01.01	TRANSFERENCIA DE RECURSOS ORDINARIOS DO TESOIRO NACIONAL	SEG		2.170.580	
1711.01.05	TRANSFERENCIA DE RECURSOS DA CONTRIBUIÇÃO PARA O FUNDO DE INVESTIMENTO SOCIAL	SEG	17.842		
1711.01.23	TRANSFERENCIA DA CONTRIBUIÇÃO SOCIAL SOBRE O LUCRO DAS PESSOAS JURIDICAS	SEG	1.623.735		
2000.00.00	RECEITAS DE CAPITAL	SEG	529.303		
2400.00.00	TRANSFERENCIAS DE CAPITAL	SEG			169.946
2410.00.00	TRANSFERENCIAS INTRAGOVERNAMENTAIS	SEG		169.946	
2411.01.05	TRANSFERENCIA DE RECURSOS DA CONTRIBUIÇÃO PARA O FUNDO DE INVESTIMENTO SOCIAL	SEG		169.946	
2411.01.99	TRANSFERENCIA DE OUTROS RECURSOS DO TESOIRO NACIONAL	SEG	182.293		
		SEG	17.653		
TOTAL SEGURIDADE					2.340.526

36000 - MINISTERIO DA SAUDE  
36203 - INSTITUTO NACIONAL DE ALIMENTAÇÃO E NUTRIÇÃO

NCZ\$ 1.000,00

PROGRAMA DE TRABALHO		RECURSOS DE TODAS AS FONTES E TRANSFERENCIAS								
ESPECIFICAÇÃO	E S F.	I / C	TOTAL	PESSOAL E ENC. SOCIAIS	JUROS E ENC. DA DIVIDA	OUTRAS DESP. CORRENTES	INVESTIMENTOS	INVERSOES FINANCEIRAS	AMORTIZAÇÃO DA DIVIDA	OUTRAS DESP. DE CAPITAL
SAUDE E SANEAMENTO			2.340.526	12.026	6.556	2.151.998	31.574	120.719	17.653	
ADMINISTRAÇÃO FINANCEIRA			24.209		6.556				17.653	
DIVIDA EXTERNA			24.209		6.556				17.653	
13.008.0034.2027			24.209		6.556				17.653	
AMORTIZAÇÃO E ENCARGOS DE FINANCIAMENTO					6.556				17.653	
CUMPRIR CLAUSULAS CONTRATUAIS DE PAGAMENTO, DE AMORTIZAÇÃO, JUROS COMISSÕES E OUTRAS DESPESAS DECORRENTES DE EMPRESTIMOS INTERNOS E/OU EXTERNOS.					6.556				17.653	
13.008.0034.2027.0001	S	I	24.209		6.556				17.653	
AMORTIZAÇÃO E ENCARGOS DE FINANCIAMENTO					6.556				17.653	
SAUDE			2.305.331	12.026		2.141.012	31.574	120.719		
ADMINISTRAÇÃO GERAL			73.798	12.026		52.485	9.287			
13.075.0021.2008			73.798	12.026		52.485	9.287			
COORDENAÇÃO E MANUTENÇÃO DOS SERVIÇOS ADMINISTRATIVOS						52.485	9.287			
PROMOVER O APERFEIÇOAMENTO DO SISTEMA, ATRAVES DA COORDENAÇÃO, SUPERVISÃO E CONTROLE, ALEM DE PRESTAR APOIO LOGISTICO AS ATIVIDADES FINIS.						52.485	9.287			
13.075.0021.2008.0011	S	I	73.798	12.026		52.485	9.287			
COORDENAÇÃO E MANUTENÇÃO DOS SERVIÇOS ADMINISTRATIVOS						52.485	9.287			
COOPERAÇÃO INTERNACIONAL			176			176				
13.075.0411.2017			176			176				
PARTICIPAÇÃO EM ORGANISMOS INTERNACIONAIS						176				

36000 - MINISTERIO DA SAUDE  
36203 - INSTITUTO NACIONAL DE ALIMENTAÇÃO E NUTRIÇÃO

NCZ\$ 1.000,00

## PROGRAMA DE TRABALHO

RECURSOS DE TODAS AS FONTES E TRANSFERENCIAS

ESPECIFICAÇÃO	E S F.	I / C	TOTAL	PESSOAL E ENC. SOCIAIS	JUROS E ENC. DA DIVIDA	OUTRAS DESP. CORRENTES	INVESTIMENTOS	INVERSÕES FINANCEIRAS	AMORTIZAÇÃO DA DIVIDA	OUTRAS DESP. DE CAPITAL
PROMOVER A PRESENÇA DO GOVERNO BRASILEIRO NOS ORGANISMOS INTERNACIONAIS DE SEU INTERESSE, POR RAZÕES DE ORDEM POLITICA, SOCIAL, ECONOMICA, COMERCIAL, CULTURAL, CIENTIFICA E TECNOLÓGICA.										
13.075.0411.2017.0025 BIBLIOTECA REGIONAL DE MEDICINA	S	I	176			176				
ALIMENTAÇÃO E NUTRIÇÃO			2.231.387							
13.075.0427.1115 ASSISTENCIA ALIMENTAR E NUTRICIONAL			2.036.656			2.088.361	22.287	120.719		
OFERECER SUPLEMENTAÇÃO ALIMENTAR A POPULAÇÕES CARENTES, VISANDO DIMINUIR O INDICE DE MORTALIDADE INFANTIL E OS NIVEIS GERAIS DE DESNUTRIÇÃO, PROPORCIONANDO A POPULAÇÃO, ATRAVES DO ACESSO AOS POSTOS DE SAUDE, O RECEBIMENTO DE CUIDADOS BASICOS DE SAUDE.						2.014.369	22.287			
13.075.0427.1115.0001 AQUISIÇÃO E DISTRIBUIÇÃO DE ALIMENTOS A POPULAÇÃO CARENTE	S	I	1.543.558			1.543.558				
13.075.0427.1115.0002 COMERCIALIZAÇÃO DE ALIMENTOS BASICOS EM AREAS DE BAIXA RENDA	S	I	221.658			199.371	22.287			
13.075.0427.1115.0003 COMBATE A CARENCIAS NUTRICIONAIS	S	I	271.440			271.440				
13.075.0427.1116 ESTIMULO A PRODUÇÃO DE ALIMENTOS BASICOS			120.719					120.719		
ESTIMULAR O PEQUENO PRODUTOR DE ALIMENTOS BASICOS ATRAVES DA ESTRUTURA COOPERATIVA, MELHORANDO SEU NIVEL DE RENDA E PROPICIANDO MELHORES CONDIÇÕES DE ABASTECIMENTO AOS PROGRAMAS GOVERNAMENTAIS.										
13.075.0427.1116.0001 AQUISIÇÃO DE ALIMENTOS BASICOS EM AREAS RURAIS DE BAIXA RENDA	S	I	120.719					120.719		
13.075.0427.2326 VIGILANCIA EPIDEMIOLOGICA NUTRICIONAL			73.982			73.982				
PROMOVER O CONTROLE DO ESTADO NUTRICIONAL DA POPULAÇÃO, ATRAVES DA NOTIFICAÇÃO DE CASOS, INVESTIGAÇÃO E DEMAIS MEDIDAS DE VIGILANCIA PERTINENTES.										
13.075.0427.2326.0001 SISTEMA NACIONAL DE VIGILANCIA EPIDEMIOLOGICA NUTRICIONAL	S	I	73.982			73.982				
PROGRAMA DE FORMAÇÃO DO PATRIMONIO DO SERVIDOR PUBLICO			10.986							
PREVIDENCIA SOCIAL A SEGURADOS			10.986			10.986				
13.084.0492.2012 CONTRIBUIÇÃO PARA A FORMAÇÃO DO PATRIMONIO DO SERVIDOR PUBLICO			10.986			10.986				
FINANCIAR, NOS TERMOS QUE A LEI DISPUSER, O PROGRAMA DE SEGURO-DESEMPREGO E O ABONO DE QUE TRATA O PARAGRAFO 3. DO ARTIGO 239 DA CONSTITUIÇÃO FEDERAL.										
13.084.0492.2012.0001 CONTRIBUIÇÃO PARA A FORMAÇÃO DO PATRIMONIO DO	S	I	10.986			10.986				



36000 - MINISTERIO DA SAUDE  
36203 - INSTITUTO NACIONAL DE ALIMENTAÇÃO E NUTRIÇÃO

NCZ\$ 1.000,00

## PROGRAMA DE TRABALHO

ESPECIFICAÇÃO	R T S F.	I / C	RECURSOS DE TODAS AS FONTES E TRANSFERENCIAS							
			TOTAL	PESSOAL E ENC. SOCIAIS	JUROS E ENC. DA DIVIDA	OUTRAS DESP. CORRENTES	INVESTIMENTOS	INVERSÕES FINANCEIRAS	AMORTIZAÇÃO DA DIVIDA	OUTRAS DESP. DE CAPITAL
SERVIDOR PUBLICO										
TOTAL SEGURIDADE			2.340.526	12.026	6.556	2.151.998	31.574	120.719	17.653	

36000 - MINISTERIO DA SAUDE  
36204 - FUNDAÇÃO DAS PIONEIRAS SOCIAIS

NCZ\$ 1.000,00

## RECEITA

ESPECIFICAÇÃO	ESF	RECURSOS DE TODAS AS FONTES E TRANSFERENCIAS		
		DESOBRAMENTO	FONTE	CATEGORIA ECONOMICA
1000.00.00 RECEITAS CORRENTES				
1300.00.00 RECEITA PATRIMONIAL	SEG			673.805
1310.00.00 RECEITAS IMOBILIARIAS	SEG		1.115	
1311.00.00 ALUGUEIS	SEG		1.115	
1500.00.00 RECEITA INDUSTRIAL	SEG	1.115		
1520.00.00 RECEITA DA INDUSTRIA DE TRANSFORMAÇÃO	SEG		3.102	
1520.99.00 OUTRAS RECEITAS DA INDUSTRIA DE TRANSFORMAÇÃO	SEG		3.102	
1600.00.00 RECEITA DE SERVIÇOS	SEG	3.102		
1600.05.01 SERVIÇOS HOSPITALARES	SEG		65.213	
1600.21.00 SERVIÇOS DE HOSPEDAGEM E ALIMENTAÇÃO	SEG	65.094		
1700.00.00 TRANSFERENCIAS CORRENTES	SEG	119		
1710.00.00 TRANSFERENCIAS INTRAGOVERNAMENTAIS	SEG		599.731	
1711.01.01 TRANSFERENCIA DE RECURSOS ORDINARIOS DO TESOIRO NACIONAL	SEG		599.694	
1711.01.05 TRANSFERENCIA DE RECURSOS DA CONTRIBUIÇÃO PARA O FUNDO DE INVESTIMENTO SOCIAL	SEG	7.046		
1711.01.23 TRANSFERENCIA DA CONTRIBUIÇÃO SOCIAL SOBRE O LUCRO DAS PESSOAS JURIDICAS	SEG	507.948		
1750.00.00 TRANSFERENCIAS DE CONVENIOS	SEG	84.700		
1900.00.00 OUTRAS RECEITAS CORRENTES	SEG		37	
1990.00.00 RECEITAS DIVERSAS	SEG		4.644	
1990.99.00 OUTRAS RECEITAS	SEG		4.644	
2000.00.00 RECEITAS DE CAPITAL	SEG	4.644		
2400.00.00 TRANSFERENCIAS DE CAPITAL	SEG			415.200
2410.00.00 TRANSFERENCIAS INTRAGOVERNAMENTAIS	SEG		415.200	
2411.01.01 TRANSFERENCIA DE RECURSOS ORDINARIOS DO TESOIRO NACIONAL	SEG		408.523	
2411.01.05 TRANSFERENCIA DE RECURSOS DA CONTRIBUIÇÃO PARA O FUNDO DE INVESTIMENTO SOCIAL	SEG	9.287		
2411.01.23 TRANSFERENCIA DA CONTRIBUIÇÃO SOCIAL SOBRE O LUCRO DAS PESSOAS JURIDICAS	SEG	29.715		
2411.01.29 TRANSFERENCIAS DE RECURSOS DE TITULOS DE RESPONSABILIDADE DO TESOIRO NACIONAL	SEG	189.443		
	SEG	175.438		



36000 - MINISTERIO DA SAUDE  
36204 - FUNDAÇÃO DAS PIONEIRAS SOCIAIS

NCZ\$ 1.000,00

## PROGRAMA DE TRABALHO

RECURSOS DE TODAS AS FONTES E TRANSFERENCIAS

ESPECIFICAÇÃO	E S F.	I / C	TOTAL	PESSOAL E ENC. SOCIAIS	JUROS E ENC. DA DIVIDA	OUTRAS DESP. CORRENTES	INVESTIMENTOS	INVERSÕES FINANCEIRAS	AMORTIZAÇÃO DA DIVIDA	OUTRAS DESP. DE CAPITAL
DE MODO QUE SE OBTENHA MELHORES CONDIÇÕES DE TRABALHO E MAIS ALTOS INDICES DE PRODUTIVIDADE.										
13.075.0217.2007.0004 CAPACITAÇÃO DE RECURSOS HUMANOS	S	I	23.065	787		22.278				
ASSISTENCIA MEDICA E SANITARIA			897.953	183.110		318.318	396.525			
13.075.0428.1118 CONSTRUÇÃO DO CENTRO REGIONAL DE MEDICINA DO APARELHO LOCOMOTOR EM SALVADOR-BA			55.719				55.719			
CONSTRUIR UNIDADES A SEREM INTEGRADAS A REDE NACIONAL DE HOSPITAIS DE MEDICINA DO APARELHO LOCOMOTOR.										
13.075.0428.1118.0001 CONSTRUÇÃO DO CENTRO REGIONAL DE MEDICINA DO APARELHO LOCOMOTOR EM SALVADOR-BA	S	I	55.719				55.719			
13.075.0428.1319 CONSTRUÇÃO DE CENTROS REGIONAIS DE MEDICINA DO APARELHO LOCOMOTOR			167.152				167.152			
CONSTRUIR CENTROS REGIONAIS DE MEDICINA DO APARELHO LOCOMOTOR										
13.075.0428.1319.0001 CONSTRUÇÃO DO CENTRO DE MEDICINA DO APARELHO LOCOMOTOR DE FORTALEZA - CE	S	I	37.148				37.148			
13.075.0428.1319.0002 CONSTRUÇÃO DO CENTRO DE MEDICINA DO APARELHO LOCOMOTOR DE CURITIBA - PR	S	I	46.431				46.431			
13.075.0428.1319.5001 CONSTRUÇÃO DO CENTRO DE MEDICINA DO APARELHO LOCOMOTOR DE FORTALEZA - CE	S	C	83.576				83.576			
13.075.0428.2317 PARTICIPAÇÃO NA MANUTENÇÃO DO SISTEMA UNICO DE SAUDE			575.082	183.110		318.318	173.654			
PRESTAR ASSISTENCIA MEDICA E ODONTOLOGICA EM REGIME AMBULATORIAL E DE INTERNAÇÃO NAS CLINICAS MEDICAS BASICAS, PSIQUIATRIA, ONCOLOGIA, PNEUMOLOGIA E DOENÇAS INFECTO-CONTAGIOSAS E PARASITARIAS, OBSERVANDO A CARACTERISTICA E DISPONIBILIDADE TECNOLÓGICA DE CADA UNIDADE.										
13.075.0428.2317.0013 MANUTENÇÃO DO CENTRO DE GINECOLOGIA LUIZA GOMES DE LEMOS-RJ	S	I	105.179	31.322		57.141	16.716			
13.075.0428.2317.0014 MANUTENÇÃO DO HOSPITAL GERAL SARAH KUBISTSCHEK-MG	S	I	118.747	43.441		58.590	16.716			
13.075.0428.2317.0015 MANUTENÇÃO DO HOSPITAL DAS DOENÇAS DO APARELHO LOCOMOTOR-DF	S	I	258.473	56.736		111.734	78.003			
13.075.0428.2317.0016 MANUTENÇÃO DO CENTRO REGIONAL DE PREVENÇÃO DE DOENÇAS CARDIO-VASCULARES-RJ	S	I	11.756	2.933		8.823				
13.075.0428.2317.0017 MANUTENÇÃO DO HOSPITAL DE MEDICINA DO APARELHO LOCOMOTOR DE SÃO LUIS-MA	S	I	90.208	18.339		45.667	26.002			
13.075.0428.2317.0018 MANUTENÇÃO DO HOSPITAL DE MEDICINA DO APARELHO LOCOMOTOR DE SALVADOR-BA	S	I	90.719	18.339		36.153	36.217			
PROGRAMA DE FORMAÇÃO DO PATRIMONIO DO SERVIDOR PUBLICO			1.587			1.587				
PREVIDENCIA SOCIAL A SEGURADOS			1.587			1,587				

36000 - MINISTERIO DA SAUDE  
36204 - FUNDAÇÃO DAS PIONEIRAS SOCIAIS

NCZ8 1.000,00

## PROGRAMA DE TRABALHO

ESPECIFICAÇÃO	E S T.	I / C	TOTAL	RECURSOS DE TODAS AS FONTES E TRANSFERENCIAS						
				PESSOAL E ENC. SOCIAIS	JUROS E ENC. DA DIVIDA	OUTRAS DESP. CORRENTES	INVESTIMENTOS	INVERSOES FINANCEIRAS	AMORTIZAÇÃO DA DIVIDA	OUTRAS DESP. DE CAPITAL
13.084.0492.2012 CONTRIBUIÇÃO PARA A FORMAÇÃO DO PATRIMONIO DO SERVIDOR PUBLICO  FINANCIAR, NOS TERMOS QUE A LEI DISPUSER, O PROGRAMA DE SEGURO-DESEMPREGO E O ABONO DE QUE TRATA O PARAGRAFO 3. DO ARTIGO 239 DA CONSTITUIÇÃO FEDERAL.			1.587			1.587				
13.084.0492.2012.0001 CONTRIBUIÇÃO PARA A FORMAÇÃO DO PATRIMONIO DO SERVIDOR PUBLICO	S	I	1.587			1.587				
ASSISTENCIA E PREVIDENCIA			65.608	11.857		50.965	2.786			
ASSISTENCIA			65.608	11.857		50.965	2.786			
ASSISTENCIA SOCIAL GERAL			65.608	11.857		50.965	2.786			
16.081.0486.2327 MANUTENÇÃO DE SERVIÇOS ASSISTENCIAIS			65.608	11.857		50.965	2.786			
MANTER O FUNCIONAMENTO DE UNIDADES MEDICO-ASSISTENCIAIS PARA CARENTES, PRESTAR ASSISTENCIA FUNERAL BEM COMO O ATENDIMENTO A DEFICIENTES FISICOS CARENTES, MEDIANTE DOAÇÃO DE APARELHOS DE ORTESE, PROTESE E CADEIRAS DE RODAS.			65.608	11.857		50.965	2.786			
16.081.0486.2327.0001 MANUTENÇÃO DOS SERVIÇOS FUNERARIOS DE BRASÍLIA	S	I	38.484	7.763		26.873	1.858			
16.081.0486.2327.0002 MANUTENÇÃO DOS SERVIÇOS MEDICO-ASSISTENCIAIS	S	I	18.292	4.094		13.270	928			
16.081.0486.2327.0003 ASSISTENCIA A MUTILAOS E DEFICIENTES FISICOS	S	I	8.822			8.822				
TOTAL SEGURIDADE			1.089.005	227.502	5.459	440.844	411.560		3.640	

36000 - MINISTERIO DA SAUDE  
36901 - FUNDO NACIONAL DE SAUDE

NCZ8 1.000,00

## RECEITA

ESPECIFICAÇÃO	ESF	DESDOBRAMENTO	FONTE	CATEGORIA ECONOMICA
1000.00.00 RECEITAS CORRENTES				
1700.00.00 TRANSFERENCIAS CORRENTES	SEG			95.781
1710.00.00 TRANSFERENCIAS INTRAGOVERNAMENTAIS	SEG		95.781	
1711.01.05 TRANSFERENCIA DE RECURSOS DA CONTRIBUIÇÃO PARA O FUNDO DE INVESTIMENTO SOCIAL	SEG		95.781	
1711.01.99 TRANSFERENCIA DE OUTROS RECURSOS DO TESOURO NACIONAL	SEG	71.503		
2000.00.00 RECEITAS DE CAPITAL	SEG	24.278		
2400.00.00 TRANSFERENCIAS DE CAPITAL	SEG			62.499
2410.00.00 TRANSFERENCIAS INTRAGOVERNAMENTAIS	SEG		62.499	



36000 - MINISTERIO DA SAUDE  
36901 - FUNDO NACIONAL DE SAUDE

NCZ\$ 1.000,00

PROGRAMA DE TRABALHO

RECURSOS DE TODAS AS FONTES E TRANSFERENCIAS

ESPECIFICAÇÃO	E S F.	I / C	TOTAL	PESSOAL E ENC. SOCIAIS	JUROS E ENC. DA DIVIDA	OUTRAS DESP. CORRENTES	INVESTIMENTOS	INVERSOES FINANCEIRAS	AMORTIZAÇÃO DA DIVIDA	OUTRAS DESP. DE CAPITAL
13.075.0430.2314.0002 VIGILANCIA SANITARIA DE MEDICAMENTOS, DROGAS E CORRELATOS	5	1	22.528	1.235		21.293				
TOTAL SEGURIDADE			158.280	2.003		93.778	62.499			

36000 - MINISTERIO DA SAUDE  
36902 - FUNDO DA SUPERINTENDENCIA DE CAMPANHAS DE SAUDE PUBLICA

NCZ\$ 1.000,00

RECEITA

RECURSOS DE TODAS AS FONTES E TRANSFERENCIAS

ESPECIFICAÇÃO	ESF	DESDOBRAMENTO	FONTE	CATEGORIA ECONOMICA
1000.00.00 RECEITAS CORRENTES				
1700.00.00 TRANSFERENCIAS CORRENTES	SEG			7.890
1710.00.00 TRANSFERENCIAS INTRAGOVERNAMENTAIS	SEG		7.890	
1711.01.99 TRANSFERENCIA DE OUTROS RECURSOS DO TESOIRO NACIONAL	SEG		7.890	
2000.00.00 RECEITAS DE CAPITAL	SEG	7.890		
2400.00.00 TRANSFERENCIAS DE CAPITAL	SEG			1.392
2410.00.00 TRANSFERENCIAS INTRAGOVERNAMENTAIS	SEG		1.392	
2411.01.99 TRANSFERENCIA DE OUTROS RECURSOS DO TESOIRO NACIONAL	SEG		1.392	
TOTAL SEGURIDADE				9.282

36000 - MINISTERIO DA SAUDE  
36902 - FUNDO DA SUPERINTENDENCIA DE CAMPANHAS DE SAUDE PUBLICA

NCZ\$ 1.000,00

PROGRAMA DE TRABALHO

RECURSOS DE TODAS AS FONTES E TRANSFERENCIAS

ESPECIFICAÇÃO	E S F.	I / C	TOTAL	PESSOAL E ENC. SOCIAIS	JUROS E ENC. DA DIVIDA	OUTRAS DESP. CORRENTES	INVESTIMENTOS	INVERSOES FINANCEIRAS	AMORTIZAÇÃO DA DIVIDA	OUTRAS DESP. DE CAPITAL
SAUDE E SANEAMENTO										
SAUDE			9.282	4.643		3.247	1.392			
CONTROLE DAS DOENÇAS TRANSMISSIVEIS			9.282	4.643		3.247	1.392			
13.075.0429.2318 AÇÕES DE CONTROLE E VIGILANCIA EPIDEMIOLOGICA DE DOENÇAS TRANSMISSIVEIS			9.282	4.643		3.247	1.392			
ALTERAR O PANORAMA SANITARIO DO PAIS COM RELAÇÃO AS DOENÇAS CLASSIFICADAS COMO ENDEMICAS, TAIS COMO			9.282	4.643		3.247	1.392			

36000 - MINISTERIO DA SAUDE  
36902 - FUNDO DA SUPERINTENDENCIA DE CAMPANHAS DE SAUDE PUBLICA

NCZ\$ 1.000,00

## PROGRAMA DE TRABALHO

ESPECIFICAÇÃO	E S F.	I / C	RECURSOS DE TODAS AS FONTES E TRANSFERENCIAS							
			TOTAL	PESSOAL E ENC. SOCIAIS	JUROS E ENC. DA DIVIDA	OUTRAS DESP. CORRENTES	INVESTIMENTOS	INVERSÕES FINANCEIRAS	AMORTIZAÇÃO DA DIVIDA	OUTRAS DESP. DE CAPITAL
MALARIA, OUTRAS ENDEMIAS, FEBRE AMARELA E DENGUE, ESQUISTOSSOMOSE E DOENÇA DE CHAGAS.										
13.075.0429.2318.0001 CONTROLE DA MALARIA	S	I	4.270	2.136		1.484	650			
13.075.0429.2318.0002 CONTROLE DE OUTRAS ENDEMIAS	S	I	2.413	1.207		835	371			
13.075.0429.2318.0005 CONTROLE DA DOENÇA DE CHAGAS	S	I	2.599	1.300		928	371			
TOTAL SEGURIDADE			9.282	4.643		3.247	1.392			

36000 - MINISTERIO DA SAUDE  
36903 - FUNDO DA CENTRAL DE MEDICAMENTOS

NCZ\$ 1.000,00

## RECEITA

ESPECIFICAÇÃO	ESF	DESDOBRAMENTO	FONTE	CATEGORIA ECONOMICA
1000.00.00 RECEITAS CORRENTES				
1700.00.00 TRANSFERENCIAS CORRENTES	SEG			10.661.519
1710.00.00 TRANSFERENCIAS INTRAGOVERNAMENTAIS	SEG		10.661.519	
1711.01.99 TRANSFERENCIA DE OUTROS RECURSOS DO TESOURO NACIONAL	SEG		10.661.519	
2000.00.00 RECEITAS DE CAPITAL		10.661.519		
2400.00.00 TRANSFERENCIAS DE CAPITAL	SEG			447.593
2410.00.00 TRANSFERENCIAS INTRAGOVERNAMENTAIS	SEG		447.593	
2411.01.99 TRANSFERENCIA DE OUTROS RECURSOS DO TESOURO NACIONAL	SEG	447.593	447.593	
TOTAL SEGURIDADE				11.109.112

36000 - MINISTERIO DA SAUDE  
36903 - FUNDO DA CENTRAL DE MEDICAMENTOS

R\$ 1.000,00

ESPECIFICAÇÃO	E S F.	I / C	TOTAL	RECURSOS DE TODAS AS FONTES E TRANSFERENCIAS						
				PESSOAL E ENC. SOCIAIS	JUROS E ENC. DA DIVIDA	OUTRAS DESP. CORRENTES	INVESTIMENTOS	INVERSOES FINANCEIRAS	AMORTIZAÇÃO DA DIVIDA	OUTRAS DESP. DE CAPITAL
SAUDE E SANEAMENTO			11.109.112	3.715		10.657.804	445.735	1.858		
SAUDE			11.109.112	3.715		10.657.804	445.735	1.858		
ADMINISTRAÇÃO GERAL			278.588	3.715		217.298	65.717	1.858		
13.075.0021.2008 COORDENAÇÃO E MANUTENÇÃO DOS SERVIÇOS ADMINISTRATIVOS			278.588	3.715		217.298	65.717	1.858		
PROMOVER O APERFEIÇOAMENTO DO SISTEMA, ATRAVES DA COORDENAÇÃO, SUPERVISÃO E CONTROLE, ALEM DE PRESTAR APOIO LOGISTICO AS ATIVIDADES FINIS.										
13.075.0021.2008.0011 COORDENAÇÃO E MANUTENÇÃO DOS SERVIÇOS ADMINISTRATIVOS	S	I	278.588	3.715		217.298	65.717	1.858		
PESQUISA APLICADA			260.012			167.149	92.863			
13.075.0055.1091 PESQUISA APLICADA EM CIENCIA E TECNOLOGIA			260.012			167.149	92.863			
PROMOVER O DESENVOLVIMENTO CIENTIFICO E TECNOLOGICO, PROPORCIONANDO AOS ORGÃOS ENVOLVIDOS NO PROCESSO CONDIÇÕES PARA IMPLEMENTAR SEUS PROJETOS ESPECIFICOS DE PESQUISA.										
13.075.0055.1091.0002 DESENVOLVIMENTO DE PESQUISAS EM INSUMOS E MEDICAMENTOS	S	I	260.012			167.149	92.863			
TESTES E ANALISE DE QUALIDADE			37.145			37.145				
13.075.0058.2314 PROTEÇÃO A SAUDE DO CONSUMIDOR			37.145			37.145				
PROTEGER O CONSUMIDOR ATRAVES DA VIGILANCIA SANITARIA SOBRE ALIMENTOS, ADITIVOS E EMBALAGENS E AINDA DOS RISCOS CAUSADOS POR AGENTES QUIMICOS NATURAIS SINTETICOS, OU POR OUTRAS SUBSTANCIAS QUE PROVOQUEM DANOS A SAUDE DA POPULAÇÃO.										
13.075.0058.2314.0005 ANALISE DE CONTROLE DE QUALIDADE DOS MEDICAMENTOS	S	I	37.145			37.145				
ASSISTENCIA MEDICA E SANITARIA			325.014			27.859	297.155			
13.075.0428.1107 MODERNIZAÇÃO DAS UNIDADES OPERACIONAIS DO SISTEMA CEME			325.014			27.859	297.155			
DOTAR O SISTEMA CEME DE MECANISMOS E TECNICAS INSTITUCIONAIS E OPERACIONAIS, QUE PERMITAM DINAMIZAR O SEU DESENVOLVIMENTO VOLTADO AO ATENDIMENTO DOS PROPOSITOS SOCIAIS DO ORGÃO.										
13.075.0428.1107.0001 CONSTRUÇÃO E EQUIPAMENTO DE UNIDADES OPERACIONAIS DO SISTEMA CEME	S	I	325.014			27.859	297.155			
PRODUTOS PROFILATICOS TERAPEUTICOS			10.208.353			10.208.353				
13.075.0431.2315 AQUISIÇÃO E DISTRIBUIÇÃO DE INSUMOS, MEDICAMENTOS IMUNOBIOLOGICOS, SOROS E REAGENTES			10.208.353			10.208.353				
ADQUIRIR E DISTRIBUIR MEDICAMENTOS PADRONIZADOS E DE USO CORRENTE, VISANDO A ATENDER OS GRUPOS POPULACIONAIS MAIS CARENTES.										
13.075.0431.2315.0002	S	I	10.208.353			10.208.353				



36000 - MINISTERIO DA SAUDE  
36903 - FUNDO DA CENTRAL DE MEDICAMENTOS

NCZ\$ 1.000,00

## PROGRAMA DE TRABALHO

RECURSOS DE TODAS AS FONTES E TRANSFERENCIAS

ESPECIFICAÇÃO	E S F.	I / C	TOTAL	PESSOAL E ENC. SOCIAIS	JUROS E ENC. DA DIVIDA	OUTRAS DESP. CORRENTES	INVESTIMENTOS	INVERSÕES FINANCEIRAS	AMORTIZAÇÃO DA DIVIDA	OUTRAS DESP. DE CAPITAL
AQUISIÇÃO E DISTRIBUIÇÃO DE MEDICAMENTOS										
TOTAL SEGURIDADE			11.109.112	3.715		10.657.804	445.735	1.858		

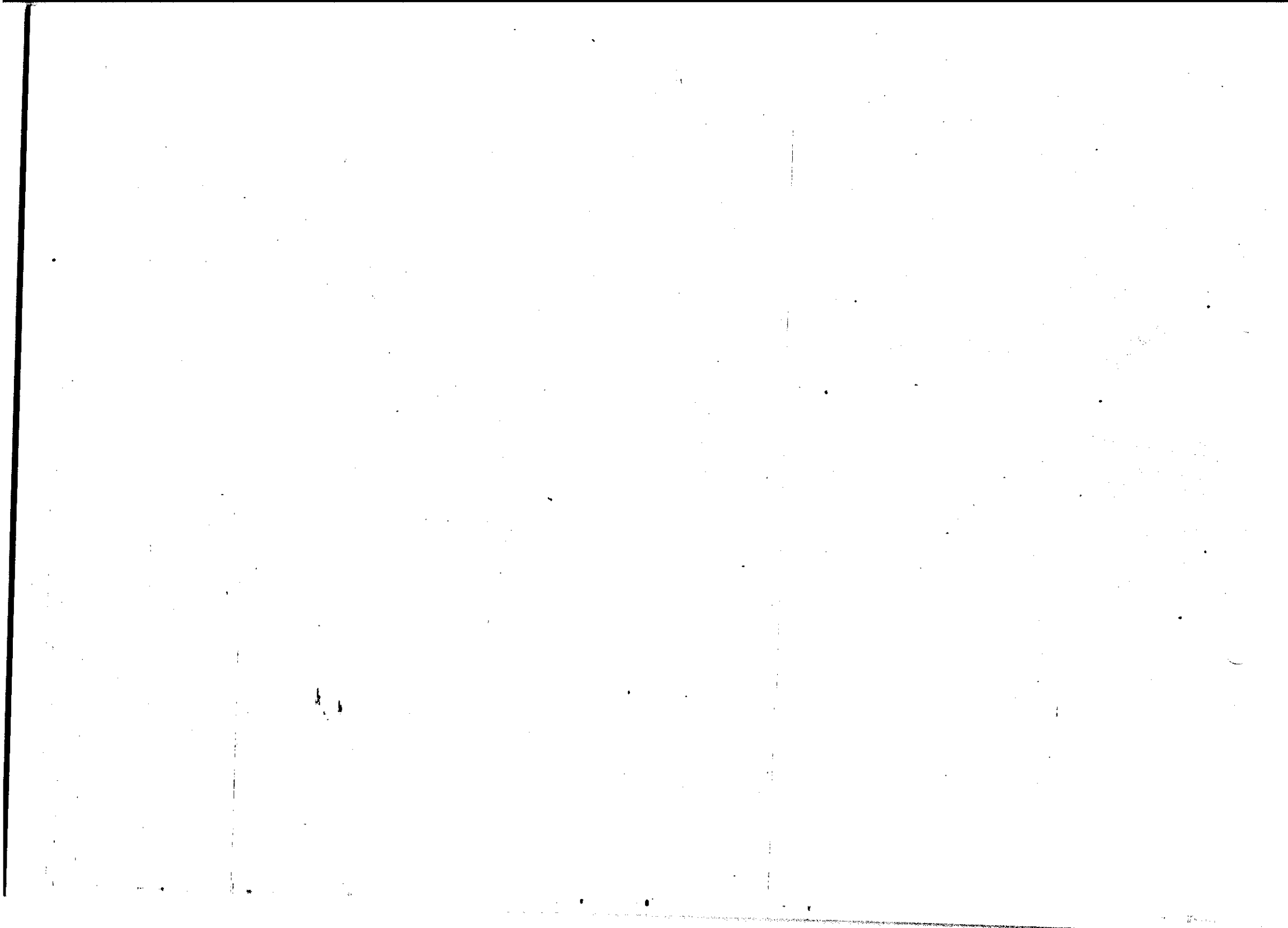

MINISTERIO DO TRABALHO

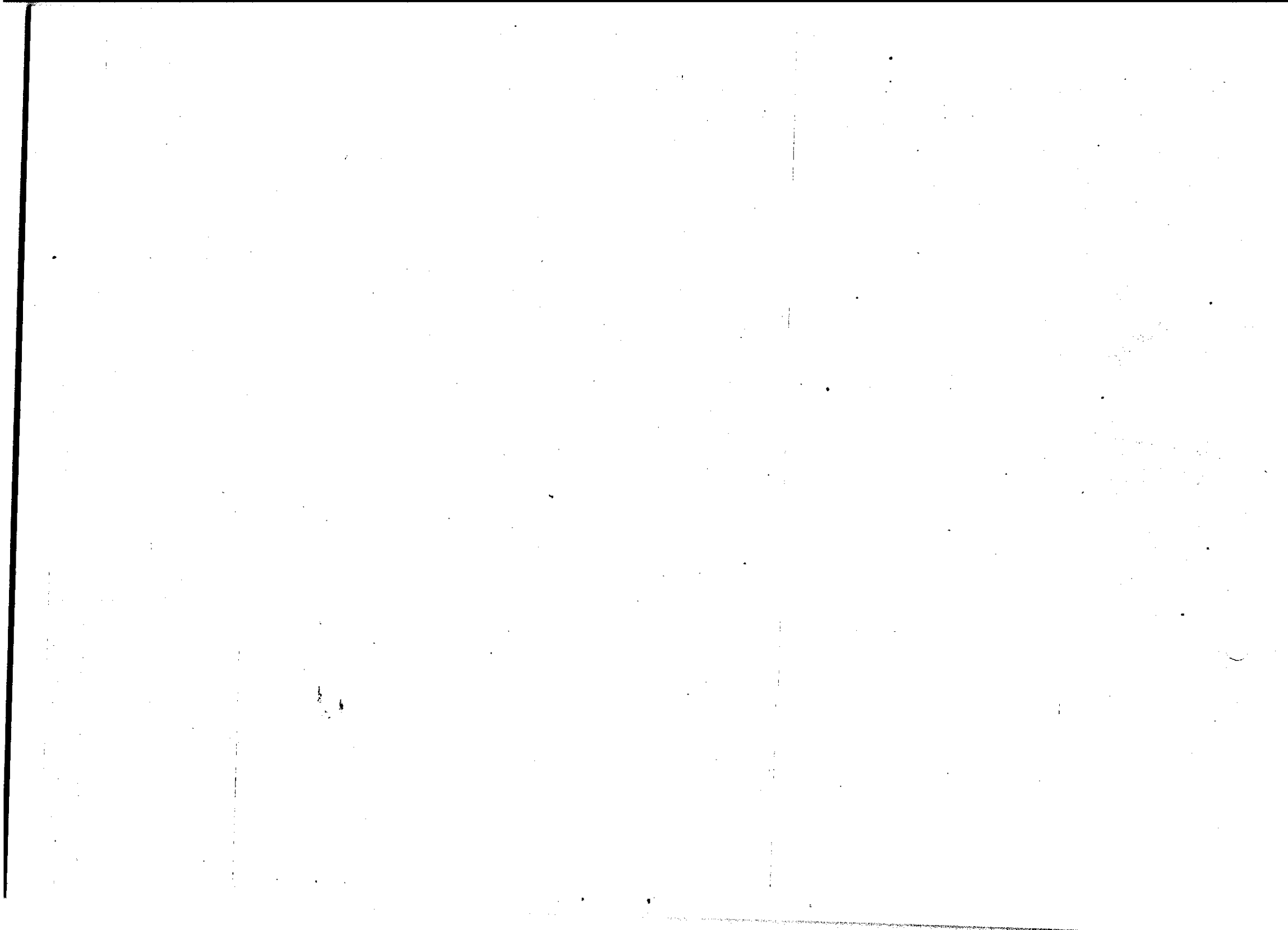

37000 - MINISTERIO DO TRABALHO  
37101 - MINISTERIO DO TRABALHO

NCZ\$ 1.000,00

## PROGRAMA DE TRABALHO

RECURSOS DE TODAS AS FONTES E TRANSFERENCIAS

ESPECIFICAÇÃO	E S F.	I / C	TOTAL	PESSOAL E ENC. SOCIAIS	JUROS E ENC. DA DIVIDA	OUTRAS DESP. CORRENTES	INVESTIMENTOS	INVERSOES FINANCEIRAS	AMORTIZAÇÃO DA DIVIDA	OUTRAS DESP. DE CAPITAL
TRABALHO			28.335.664	1.474.184	38.259	26.571.907	173.496	9.287	68.531	
ADMINISTRAÇÃO			448.615	366.557		75.557	6.501			
SUPERVISÃO E COORDENAÇÃO SUPERIOR			2.041			2.041				
14.007.0020.2001 ASSESSORAMENTO SUPERIOR			2.041			2.041				
PRESTAR ASSESSORIA DIRETA E IMEDIATA AO MINISTRO DE ESTADO NO EXERCICIO DE SUAS ATRIBUIÇÕES ESPECIFICAS.										
14.007.0020.2001.0005 ASSESSORAMENTO SUPERIOR	F	I	2.041			2.041				
ADMINISTRAÇÃO GERAL			442.600	366.557		69.542	6.501			
14.007.0021.2005 ADMINISTRAÇÃO DE PESSOAL			354.763	350.306		4.457				
COORDENAR, SUPERVISIONAR E CONTROLAR OS ASSUNTOS PERTINENTES A PESSOAL OBJETIVANDO O APERFEIÇOAMENTO DO SISTEMA A NÍVEL SETORIAL.										
14.007.0021.2005.0007 MANUTENÇÃO DAS DESPESAS COM PESSOAL	F	I	4.457			4.457				
14.007.0021.2005.0010 ADMINISTRAÇÃO DE PESSOAL	F	I	350.306	350.306						
14.007.0021.2008 COORDENAÇÃO E MANUTENÇÃO DOS SERVIÇOS ADMINISTRATIVOS			67.837	16.251		65.085	6.501			
PROMOVER O APERFEIÇOAMENTO DO SISTEMA, ATRAVES DA COORDENAÇÃO, SUPERVISÃO E CONTROLE, ALEM DE PRESTAR APOIO LOGÍSTICO AS ATIVIDADES FINIS.										
14.007.0021.2008.0011 COORDENAÇÃO E MANUTENÇÃO DOS SERVIÇOS ADMINISTRATIVOS	F	I	64.909			64.909				
14.007.0021.2008.0032 MANUTENÇÃO DOS SERVIÇOS ADMINISTRATIVOS - SENAR	F	I	176			176				
14.007.0021.2008.0086 MANUTENÇÃO E COORDENAÇÃO DE SERVIÇOS ADMINISTRATIVOS - SINE - DF	F	I	16.251	16.251						
14.007.0021.2008.5011 COORDENAÇÃO E MANUTENÇÃO DOS SERVIÇOS ADMINISTRATIVOS	F	C	6.501				6.501			
DIVULGAÇÃO OFICIAL			1.949			1.949				
14.007.0023.2010 COORDENAÇÃO DE COMUNICAÇÃO SOCIAL			1.949			1,949				
FORMULAR E APLICAR POLITICAS, NO CAMPO INTERNO, DE PREDISPOR, MOTIVAR E ESTIMULAR A VONTADE COLETIVA PARA O ESFORÇO NACIONAL DE DESENVOLVIMENTO, E NO EXTERNO, CONTRIBUIR PARA O CONHECIMENTO DA REALIDADE NACIONAL.										
14.007.0023.2010.0002 DOCUMENTAÇÃO, ARQUIVO E SERVIÇOS GRAFICOS	F	I	1,949			1,949				
EDIFICAÇÕES PUBLICAS			2.025			2,025				
14.007.0025.2022 REPAROS E CONSERVAÇÃO DE IMOVEIS			2.025			2,025				
CONSERVAR E PRESERVAR OS BENS IMOVEIS.										
14.007.0025.2022.0017 REPAROS E CONSERVAÇÃO DE IMOVEIS DO MINISTERIO DO TRABALHO	F	I	2.025			2,025				
ADMINISTRAÇÃO FINANCEIRA			107.420		38.259	630			68.531	



37000 - MINISTERIO DO TRABALHO  
37101 - MINISTERIO DO TRABALHO

NCZ\$ 1.000,00

ESPECIFICAÇÃO	RECURSOS DE TODAS AS FONTES E TRANSFERENCIAS									
	E S F.	I / C	TOTAL	PESSOAL E ENC. SOCIAIS	JUROS E ENC. DA DIVIDA	OUTRAS DESP. CORRENTES	INVESTIMENTOS	INVERSOES FINANCEIRAS	AMORTIZACAO DA DIVIDA	OUTRAS DESP. DE CAPITAL
- CONSTR. DE CENTRO DE FORMACAO PROFISSIONAL (CENTRO) = 30 - DEPENDENCIA EQUIPADA (UNIDADE) = 104 - DEPENDENCIA MOBILIADA (UNIDADE) = 83 - ESTUDO E PESQUISA REALIZADOS (UNIDADE) = 90 - TREINAMENTO DE MÃO-DE-OBRA (PESSOA) = 6.677										
14.045.0217.2007.0017 CAPACITACAO PARA O SISTEMA DE FORMACAO PROFISSIONAL - SMO	F	I	246.423	733		138.611	107.079			
- BOLSA CONCEDIDA (BOLSA) = 306 - CONSTR. DE CENTRO DE FORMACAO PROFISSIONAL (CENTRO) = 20 - DEPENDENCIA EQUIPADA (UNIDADE) = 71 - DEPENDENCIA MOBILIADA (UNIDADE) = 57 - ESTUDO E PESQUISA REALIZADOS (UNIDADE) = 65 - TREINAMENTO DE MÃO-DE-OBRA (PESSOA) = 4.720										
14.045.0217.2136 FORMULACAO E IMPLEMENTACAO DA POLITICA NACIONAL DE FORMACAO PROFISSIONAL			882			882				
FORMULAR A POLITICA NACIONAL DE MÃO-DE-OBRA E COMPATIBILIZAR A OFERTA E DEMANDA DE TRABALHO NO QUE DIZ RESPEITO A FORMACAO DE MÃO-DE-OBRA. - ESTUDO E PESQUISA REALIZADOS (UNIDADE) = 1										
14.045.0217.2136.0002 ESTUDOS SOBRE FORMACAO PROFISSIONAL - ESTUDO E PESQUISA REALIZADOS (UNIDADE) = 1	F	I	882			882				
SAUDE										
ORDENAMENTO ECONOMICO-FINANCEIRO			221.105			209.479	11.626			
14.075.0042.2138 ALIMENTACAO DO TRABALHADOR			176			176				
PROPICIAR MELHORIA AOS TRABALHADORES ATRAVES DE PROGRAMAS DE ALIMENTACAO DE EMPRESAS BENEFICIARIAS DE INCENTIVOS FISCAIS CONCEDIDOS PELA LEI NO. 6.542/78.			176			176				
14.075.0042.2138.0001 RESSARCIMENTO AS PESSOAS JURIDICAS	S	I	176			176				
NORMATIZACAO E FISCALIZACAO DA PROTECCAO NO TRABALHO			144.662			133.036	11.626			
14.075.0479.2137 IMPLEMENTACAO DAS ACOES DE SEGURANCA E SAUDE DO TRABALHADOR			117.583			105.957	11.626			
PROMOVER ATRAVES DE ACOES NORMATIVAS E TECNICAS, A MELHORIA DAS CONDICAOES DE SEGURANCA, HIGIENE E MEDICINA DO TRABALHO AO TRABALHADOR, INVESTIGANDO E ESTABELECENDO PROGRAMAS DE CONTROLE DE DOENÇAS PROFISSIONAIS E ACIDENTES DO TRABALHO. - APOIO A PROJETOS ESPECIFICOS (UNIDADE) = 10 - CENTRO IMPLANTADO (UNIDADE) = 2 - COMUNIDADE ASSISTIDA (COMUNIDADE) = 12 - ESTUDO REALIZADO (PESQUISA) = 3 - EVENTO PROMOVIDO (UNIDADE) = 26 - FISC. NORMAS DE PROTECCAO AO TRABALHADOR (EMPRESA) = 162.970 - PESQUISA REALIZADA (PESQUISA) = 3 - PESSOA ESPECIALIZADA TREINADA (PESSOA) = 6.000										
14.075.0479.2137.0002 EVENTOS, ESTUDOS, PESQUISAS E INVESTIGACOES SOBRE A SEGURANCA E MEDICINA DO TRABALHO - APOIO A PROJETOS ESPECIFICOS (UNIDADE) = 10 - CENTRO IMPLANTADO (UNIDADE) = 2 - COMUNIDADE ASSISTIDA (COMUNIDADE) = 12 - ESTUDO REALIZADO (PESQUISA) = 3 - PESQUISA REALIZADA (PESQUISA) = 3	S	I	39.875			39.875				
14.075.0479.2137.0003 NORMATIZACAO E FISCALIZACAO DAS CONDICAOES E DOS AMBIENTES DE TRABALHO	S	I	12.843			12.843				

37000 - MINISTERIO DO TRABALHO  
37101 - MINISTERIO DO TRABALHO

NCZ\$ 1.000,00

## PROGRAMA DE TRABALHO

RECURSOS DE TODAS AS FONTES E TRANSFERENCIAS

ESPECIFICAÇÃO	E S F.	I / C	TOTAL	PESSOAL E ENC. SOCIAIS	JUROS E ENC. DA DIVIDA	OUTRAS DESP. CORRENTES	INVESTIMENTOS	INVERSÕES FINANCEIRAS	AMORTIZAÇÃO DA DIVIDA	OUTRAS DESP. DE CAPITAL
- EVENTO PROMOVIDO (UNIDADE) * 26 - FISC. NORMAS DE PROTEÇÃO AO TRABALHADOR (EMPRESA) * 152.970										
14.075.0479.2137.0005 DESENVOLVIMENTO DE RECURSOS HUMANOS EM SEGURANÇA E SAÚDE DO TRABALHADOR - PESSOA ESPECIALIZADA TREINADA (PESSOA) * 6.000	S	I	32.633			32.633				
14.075.0479.2137.0006 MODERNIZAÇÃO DA ESTRUTURA ORGANIZACIONAL	S	I	32.232			20.606	11.626			
14.075.0479.2177 COORDENAÇÃO E ORIENTAÇÃO DE SEGURANÇA E SAÚDE DO TRABALHADOR PROMOVER O APERFEIÇOAMENTO DO SISTEMA, ATRAVES DA COORDENAÇÃO, SUPERVISÃO E CONTROLE, ALEM DE PRESTAR APOIO LOGISTICO AS ATIVIDADES FIM. - ASSISTENCIA TECNICA PRESTADA (UNIDADE) * 25 - EVENTO PROMOVIDO (UNIDADE) * 26			27.079			27.079				
14.075.0479.2177.0003 COORDENAÇÃO, SUPERVISÃO E CONTROLE DAS AÇÕES DESCENTRALIZADAS DE SEGURANÇA E SAÚDE - ASSISTENCIA TECNICA PRESTADA (UNIDADE) * 25 - EVENTO PROMOVIDO (UNIDADE) * 26	S	I	27.079			27.079				
PREVENÇÃO DO ACIDENTE DO TRABALHO			76.267							
14.075.0480.1140 CAMPANHA NACIONAL DE PREVENÇÃO DE ACIDENTES DE TRABALHO PREVENIR OS ACIDENTES DO TRABALHO E DOENÇAS PROFISSIONAIS MEDIANTE CONHECIMENTOS TECNICOS E MINISTRAR ENSEINAMENTOS PRATICOS DE PREVENÇÃO DE ACIDENTES, DA SEGURANÇA, HIGIENE, MEDICINA DO TRABALHO A SOCIEDADE - CONGRESSO E CONFERENCIA REALIZADO (UNIDADE) * 30 - DIVULGAÇÃO E PUBLICAÇÃO REALIZADA (UNIDADE) * 10 - PESSOA ESPECIALIZADA TREINADA (PESSOA) * 1.000 - PROGRAMA DESENVOLVIDO (PROGRAMA) * 6 - SEMANA PREVENÇÃO ACIDENTES (SEMANA) * 28			76.267			76.267				
14.075.0480.1140.0001 CAMPANHA NACIONAL DE PREVENÇÃO DE ACIDENTES DE TRABALHO - CONGRESSO E CONFERENCIA REALIZADO (UNIDADE) * 30 - DIVULGAÇÃO E PUBLICAÇÃO REALIZADA (UNIDADE) * 10 - PESSOA ESPECIALIZADA TREINADA (PESSOA) * 1.000 - PROGRAMA DESENVOLVIDO (PROGRAMA) * 6 - SEMANA PREVENÇÃO ACIDENTES (SEMANA) * 28	S	I	76.267			76.267				
PROTEÇÃO AO TRABALHADOR			14.141.119	20.867		14.074.748	36.217	9.287		
CRECHE			752	752						
14.078.0185.2033 AUXILIO CRECHE ASSEGURAR A EDUCAÇÃO SOB REGIME DE CRECHE AOS FILHOS DE SERVIDORES. - CRIANÇA ATENDIDA (CRIANÇA) * 193			752	752						
14.078.0185.2033.0003 CRECHE CONTRATADA - CRIANÇA ATENDIDA (CRIANÇA) * 193	F	I	752	752						
SEGURO DESEMPREGO			14.102.608							
14.078.0470.2131 MANUTENÇÃO SEGURO-DESEMPREGO PROPORCIONAR RECURSOS PARA A MANUTENÇÃO DO SEGURO DESEMPREGO E AUXILIO FINANCEIRO AO TRABALHADOR DESEMPREGADO. - PAGAMENTO DE BENEFICIO (UNIDADE) * 8.440.000			14.102.608			14.057.104	36.217	9.287		
						14.057.104	36.217	9.287		



37000 - MINISTERIO DO TRABALHO  
37101 - MINISTERIO DO TRABALHO

NCZ\$ 1.000,00

## PROGRAMA DE TRABALHO

RECURSOS DE TODAS AS FONTES E TRANSFERENCIAS

ESPECIFICAÇÃO	E S F.	I / C	TOTAL	PESSOAL E ENC. SOCIATS	JUROS E ENC. DA DIVIDA	OUTRAS DESP. CORRENTES	INVESTIMENTOS	INVERSÕES FINANCEIRAS	AMORTIZAÇÃO DA DIVIDA	OUTRAS DESP. DE CAPITAL
- POSTO MELHORADO (POSTO) = 700 - CADASTRO IMPLANTADO (UNIDADE) = 1										
14.078.0470.2131.0001 PAGAMENTO DE BENEFICIO - PAGAMENTO DE BENEFICIO (UNIDADE) = 8.440.000	S	I	12.607.557			12.599.199	8.358			
14.078.0470.2131.0003 CADASTRO NACIONAL DO TRABALHADOR - CADASTRO IMPLANTADO (UNIDADE) = 1	S	I	1.300.041			1.300.041				
14.078.0470.2131.0005 APOIO OPERACIONAL DO SEGURO-DESEMPREGO - POSTO MELHORADO (POSTO) = 700	S	I	195.010			157.864	27.859	9.287		
AUXILIO REFEIÇÃO										
14.078.0471.2274 CONCESSÃO DE AUXILIO REFEIÇÃO			2.693	2.693						
PROPORCIONAR AO TRABALHADOR EM SEU LOCAL DE TRABALHO, UMA DIETA PROTEICO-CALORICA DIARIA CAPAZ DE LHE ASSEGURAR BOM ESTADO DE SAUDE FISICA E MENTAL - REFEIÇÃO FORNECIDA (UNIDADE) = 850			2.693	2.693						
14.078.0471.2274.0003 CONTRATAÇÃO DE REFEIÇÃO INDUSTRIAL - REFEIÇÃO FORNECIDA (UNIDADE) = 850	F	I	2.693	2.693						
VALE TRANSPORTE										
14.078.0472.2110 CONCESSÃO DE VALE TRANSPORTE			17.422	17.422						
PROPORCIONAR TRANSPORTE COLETIVO SUBSIDIADO AO TRABALHADOR - VALE TRANSPORTE CONCEDIDO (UNIDADE) = 2.153.300 - TRANSPORTE COLETIVO CONTRATADO (UNID) = 27			17.422	17.422						
14.078.0472.2110.0001 AUXILIO VALE TRANSPORTE - VALE TRANSPORTE CONCEDIDO (UNIDADE) = 2.153.300	F	I	3.000	3.000						
14.078.0472.2110.0003 TRANSPORTE CONTRATADO - TRANSPORTE COLETIVO CONTRATADO (UNID) = 27	F	I	14.422	14.422						
ORDENAMENTO DO EMPREGO E DO SALARIO										
14.078.0477.2134 IDENTIFICAÇÃO E REGISTRO PROFISSIONAL			17.644			17.644				
COMPROVAR A RELAÇÃO DE EMPREGO E ASSEGURAR OS DIREITOS PREVIDENCIARIOS E SOCIAIS AO TRABALHADOR. - CARTEIRA CADASTRADA (UNIDADE) = 10.600.000			17.644			17.644				
14.078.0477.2134.0001 CONFECÇÃO, DISTRIBUIÇÃO E EMISSÃO DE CARTEIRA DO TRABALHO E PREVIDENCIA SOCIAL - CTPS - CARTEIRA CADASTRADA (UNIDADE) = 10.600.000	S	I	17.644			17.644				
RELAÇÕES DO TRABALHO										
SUPERVISÃO E COORDENAÇÃO SUPERIOR			1.299.666	1.086.027		201.585	12.073			
14.080.0020.2016 SISTEMA DE PROCESSAMENTO DE DADOS			27.254			27.254				
PROPORCIONAR ADS DIFERENTES SETORES DO ORÇÃO, RECURSO COMPUTACIONAL CAPAZ DE APOIAR EFICAZMENTE O TRABALHO DE ANÁLISE, PROCESSAMENTO, ACOMPANHAMENTO E AVALIAÇÃO DAS AÇÕES NECESSARIAS A VIABILIZAÇÃO DAS ATIVIDADES FINIS DO SETOR.			27.254			27.254				
14.080.0020.2016.0001	F	I	27.254			27.254				



37000 - MINISTERIO DO TRABALHO  
37101 - MINISTERIO DO TRABALHO

NCZ\$ 1.000,00

## PROGRAMA DE TRABALHO

RECURSOS DE TODAS AS FONTES E TRANSFERENCIAS

ESPECIFICAÇÃO	E S F.	I / C	TOTAL	PESSOAL E ENC. SOCIAIS	JUROS E ENC. DA DIVIDA	OUTRAS DESP. CORRENTES	INVESTIMENTOS	INVERSÕES FINANCEIRAS	AMORTIZAÇÃO DA DIVIDA	OUTRAS DESP. DE CAPITAL
ORGANIZACIONAL RELACIONADO AS AREAS DE SISTEMAS E METODOS E DE ESTUDOS INSTITUCIONAIS, VISANDO PROPORCIONAR MAIOR RACIONALIDADE OPERACIONAL. - INSTALAÇÃO FISICA REFORMADA (UNIDADE) * 5										
14.080.0475.2014.0002 DESENVOLVIMENTO ORGANIZACIONAL - INSTALAÇÃO FISICA REFORMADA (UNIDADE) * 5	F	I	46			46				
14.080.0475.2132 MANUTENÇÃO DAS UNIDADES REGIONAIS			1.150.260	1.086.027		69.589	4.644			
PROMOVER O APERFEIÇAMENTO DO SISTEMA, ATRAVES DA COORDENAÇÃO, SUPERVISÃO E CONTROLE DAS UNIDADES REGIONAIS DO TRABALHO, OBJETIVANDO O ESCLARECIMENTO, FISCALIZAÇÃO E OBSERVANCIA DA LEGISLAÇÃO TRABALHISTA, INCENTIVO A ORGANIZAÇÃO SINDICAL, IDENTIFICAÇÃO E CONCESSÃO DE REGISTRO PROFISSIONAL E DISCIPLINA DO TRABALHO NA ORLA MARITIMA E PORTUARIA.										
14.080.0475.2132.0001 ADMINISTRAÇÃO DO PESSOAL	F	I	1.086.027	1.086.027						
14.080.0475.2132.0002 MANUTENÇÃO DOS SERVIÇOS ADMINISTRATIVOS	F	I	69.589			69.589				
14.080.0475.2132.5002 MANUTENÇÃO DOS SERVIÇOS ADMINISTRATIVOS	F	C	4.644				4.644			
14.080.0475.2133 COORDENAÇÃO E FISCALIZAÇÃO DAS NORMAS DE PROTEÇÃO AO TRABALHO			1.142			1.142				
PROMOVER A MEDIAÇÃO E NEGOCIAÇÃO COLETIVA, VISANDO AMPLIAR O ESPAÇO JURIDICO DA MEDIAÇÃO, MODERNIZAÇÃO E INTENSIFICANDO A AÇÃO FISCAL. - ESTUDO REALIZADO (PESQUISA) * 11 - VISITA E CONFERENCIA REALIZADA (PESSOA) * 1.059										
14.080.0475.2133.0002 SUPERVISÃO DA AÇÃO FISCAL - VISITA E CONFERENCIA REALIZADA (PESSOA) * 1.059	F	I	882			882				
14.080.0475.2133.0003 ESTUDOS E INVESTIGAÇÃO DA APLICAÇÃO DAS NORMAS DE PROTEÇÃO DO TRABALHO - ESTUDO REALIZADO (PESQUISA) * 11	F	I	260			260				
ORDENAMENTO DO EMPREGO E DO SALARIO			102.157			102.157				
14.080.0477.2180 SELEÇÃO, ADAPTAÇÃO E INTEGRAÇÃO DO IMIGRANTE			9			9				
OBTENÇÃO DE MAIOR AGILIDADE OPERACIONAL NO EXAME DOS PEDIDOS DE MÃO-DE-OBRA ESTRANGEIRA E ADOÇÃO DE CRITERIOS QUE PROTEJAM A MÃO-DE-OBRA NACIONAL.										
14.080.0477.2180.0001 SELEÇÃO, ADAPTAÇÃO E INTEGRAÇÃO DO IMIGRANTE	F	I	9			9				
14.080.0477.2344 INTERMEDIÇÃO, RECICLAGEM E ATENDIMENTO AO TRABALHADOR			102.148			102.148				
REDUZIR O TEMPO MEDIO DE DESEMPREGO E PROPICIAR A ELEVAÇÃO DA REMUNERAÇÃO DOS TRABALHADORES AUTONOMOS, FUNCIONANDO COMO SUPORTE OPERACIONAL AUXILIAR NA CONCESSÃO DO SEQUIRO DESEMPREGO - ESTUDO, PESQUISA E LEVANTAMENTO REALIZADO (PESQ) * 30 - INTERMEDIÇÃO DE TRABALHADORES DESEMP. (PESSOA) * 1.600.000										
14.080.0477.2344.0002 IMPLEMENTAÇÃO DA INTERMEDIÇÃO E RECICLAGEM - INTERMEDIÇÃO DE TRABALHADORES DESEMP. (PESSOA) * 1.600.000	S	I	92.861			92.861				

37000 - MINISTERIO DO TRABALHO  
37101 - MINISTERIO DO TRABALHO

NCZ\$ 1.000,00

## PROGRAMA DE TRABALHO

RECURSOS DE TODAS AS FONTES E TRANSFERENCIAS

ESPECIFICAÇÃO	E S F.	I / C	TOTAL	PESSOAL E ENC. SOCIAIS	JUROS E ENC. DA DIVIDA	OUTRAS DESP. CORRENTES	INVESTIMENTOS	INVERSÕES FINANCEIRAS	AMORTIZAÇÃO DA DIVIDA	OUTRAS DESP. DE CAPITAL
14.080.0477.2344.0003 PESQUISA E INFORMAÇÃO SOBRE O MERCADO DE TRABALHO - ESTUDO, PESQUISA E LEVANTAMENTO REALIZADO (PESQ) - 30	S	1	9.287			9.287				
ASSISTENCIA			11.870.341			11.870.341				
ASSISTENCIA SOCIAL GERAL			11.870.341			11.870.341				
14.081.0486.2210 ABONO PIS/PASEP			11.870.341			11.870.341				
ASSEGURAR O PAGAMENTO ANUAL DE UM SALARIO MINIMO AOS EMPREGADOS QUE PERCEBAM ATE 2 SM DE REMUNERAÇÃO MENSAL, DE EMPREGADORES QUE CONTRIBUEM PARA O PIS OU O PASEP (PARAGRAFO TERCEIRO DO ART. 239 DA CONSTITUIÇÃO FEDERAL). - POPULAÇÃO BENEFICIADA (PESSOA) - 17.052.727										
14.081.0486.2210.0001 ABONO PIS/PASEP - POPULAÇÃO BENEFICIADA (PESSOA) - 17.052.727	S	1	11.870.341			11.870.341				
<b>TOTAL FISCAL</b>			<b>28.336.664</b>	<b>1.474.184</b>	<b>38.289</b>	<b>26.671.907</b>	<b>173.496</b>	<b>9.287</b>	<b>68.631</b>	
<b>TOTAL SEGURIDADE</b>			<b>2.021.818</b>	<b>1.474.184</b>	<b>38.289</b>	<b>315.191</b>	<b>125.663</b>		<b>68.631</b>	
			<b>26.313.846</b>			<b>26.256.716</b>	<b>47.843</b>	<b>9.287</b>		

37000 - MINISTERIO DO TRABALHO  
37192 - ENTIDADES SUPERVISIONADAS

NCZ\$ 1.000,00

## PROGRAMA DE TRABALHO

RECURSOS DE TODAS AS FONTES E TRANSFERENCIAS

ESPECIFICAÇÃO	E S F.	I / C	TOTAL	PESSOAL E ENC. SOCIAIS	JUROS E ENC. DA DIVIDA	OUTRAS DESP. CORRENTES	INVESTIMENTOS	INVERSÕES FINANCEIRAS	AMORTIZAÇÃO DA DIVIDA	OUTRAS DESP. DE CAPITAL
TRABALHO			29.111			22.639	6.472			
SEGURANÇA, HIGIENE E MEDICINA DO TRABALHO			29.111			22.639	6.472			
PESQUISA APLICADA			29.111			22.639	6.472			
14.079.0055.2800 ATIVIDADES A CARGO DE ENTIDADES SUPERVISIONADAS			29.111			22.639	6.472			
14.079.0055.2800.0106 FUNDAÇÃO JORGE DUPRAT FIGUEIREDO DE SEGURANÇA E MEDICINA DO TRABALHO	F	1	29.111			22.639	6.472			
<b>TOTAL FISCAL</b>			<b>29.111</b>			<b>22.639</b>	<b>6.472</b>			

37000 - MINISTERIO DO TRABALHO  
37201 - FUNDAÇÃO JORGE DUPRAT FIGUEIREDO DE SEGURANÇA E MEDICINA DO TRABALHO

NC28 1.000,00

RECEITA		RECURSOS DE TODAS AS FONTES E TRANSFERENCIAS			
ESPECIFICAÇÃO		ESF	DESDOBRAMENTO	FONTE	CATEGORIA ECONOMICA
1000.00.00	RECEITAS CORRENTES				
1300.00.00	RECEITA PATRIMONIAL	FIS			208.877
1320.00.00	RECEITAS DE VALORES MOBILIARIOS	SEG		24.143	11.310
1321.00.00	JUROS DE TITULOS DE RENDA	SEG		24.143	197.567
1700.00.00	TRANSFERENCIAS CORRENTES	SEG	24.143		
1710.00.00	TRANSFERENCIAS INTRAGOVERNAMENTAIS	FIS		175.448	
		SEG		11.310	
				164.138	
1711.01.01	TRANSFERENCIA DE RECURSOS ORDINARIOS DO TESOURO NACIONAL	FIS		130.367	
1711.02.00	TRANSFERENCIAS DE RECURSOS DA SEGURIDADE SOCIAL	SEG		11.310	
1760.00.00	TRANSFERENCIAS DE CONVENIOS	FIS	11.310	119.057	
1900.00.00	OUTRAS RECEITAS CORRENTES	SEG			
1990.00.00	RECEITAS DIVERSAS	SEG		45.081	
1990.99.00	OUTRAS RECEITAS	SEG		9.286	
2000.00.00	RECEITAS DE CAPITAL	SEG	9.286	9.286	
2400.00.00	TRANSFERENCIAS DE CAPITAL	FIS			28.471
		SEG			17.801
					10.670
2410.00.00	TRANSFERENCIAS INTRAGOVERNAMENTAIS	FIS		28.471	
		SEG		17.801	
				10.670	
2411.01.01	TRANSFERENCIA DE RECURSOS ORDINARIOS DO TESOURO NACIONAL	FIS		17.838	
2411.01.30	TRANSFERENCIA DE RECURSOS DE OPERAÇÕES DE CREDITO	SEG		17.801	
2411.02.00	TRANSFERENCIAS DE RECURSOS DA SEGURIDADE SOCIAL	FIS	1.086	37	
2460.00.00	TRANSFERENCIAS DE CONVENIOS	SEG	16.715		
		SEG	37		
				10.633	
			TOTAL		
				FISCAL	237.348
				SEGURIDADE	29.111
					208.237

37000 - MINISTERIO DO TRABALHO  
37201 - FUNDAÇÃO JORGE DUPRAT FIGUEIREDO DE SEGURANÇA E MEDICINA DO TRABALHO

NC28 1.000,00

## PROGRAMA DE TRABALHO

RECURSOS DE TODAS AS FONTES E TRANSFERENCIAS

ESPECIFICAÇÃO	E S F.	I / C	TOTAL	PESSOAL E ENC. SOCIAIS	JUROS E ENC. DA DÍVIDA	OUTRAS DESP. CORRENTES	INVESTIMENTOS	INVERSÕES FINANCEIRAS	AMORTIZAÇÃO DA DÍVIDA	OUTRAS DESP. DE CAPITAL
TRABALHO			237.348	90.753		120.617	25.500	278		
SEGURANÇA, HIGIENE E MEDICINA DO TRABALHO			236.458	90.753		119.927	25.500	278		
ADMINISTRAÇÃO GERAL			133.006	89.760		38.584	4.662			
14.079.0021.2008 COORDENAÇÃO E MANUTENÇÃO DOS SERVIÇOS ADMINISTRATIVOS			133.006	89.760		38.584	4.662			
PROMOVER O APERFEIÇOAMENTO DO SISTEMA, ATRAVÉS DA COORDENAÇÃO, SUPERVISÃO E CONTROLE, ALÉM DE PRESTAR APOIO LOGÍSTICO AS ATIVIDADES FINIS.										
14.079.0021.2008.0011 COORDENAÇÃO E MANUTENÇÃO DOS SERVIÇOS ADMINISTRATIVOS	S	I	43.246			38.584	4.662			
14.079.0021.2008.0012 ADMINISTRAÇÃO DE PESSOAL	S	I	89.760	89.760						
PESQUISA APLICADA			99.459	993		81.343	17.123			
14.079.0055.2007 CAPACITAÇÃO DE RECURSOS HUMANOS			29.111			22.639	6.472			
PROMOVER DE FORMA INTEGRADA A QUALIFICAÇÃO DE PESSOAL EM TODOS OS NÍVEIS DE GRADUAÇÃO E SERVIÇOS DE MODO QUE SE OBTENHA MELHORES CONDIÇÕES DE TRABALHO E MAIS ALTOS ÍNDICES DE PRODUTIVIDADE. - BOLSA CONCEDIDA (BOLSA) = 2 - PROJETO DE PESQUISA E DESENVOLVIMENTO (PROJ) = 11 - PUBLICAÇÃO E EDIÇÃO (PUBLICAÇÃO) = 12 - TREINAMENTO DE MÃO-DE-OBRA (PESSOA) = 200										
14.079.0055.2007.0020 CAPACITAÇÃO, GERENCIAMENTO E IMPLEMENTAÇÃO DE TREINAMENTO A CARGO DA FUNDACENTRO	F	I	29.111			22.639	6.472			
- BOLSA CONCEDIDA (BOLSA) = 2 - PROJETO DE PESQUISA E DESENVOLVIMENTO (PROJ) = 11 - PUBLICAÇÃO E EDIÇÃO (PUBLICAÇÃO) = 12 - TREINAMENTO DE MÃO-DE-OBRA (PESSOA) = 200										
14.079.0055.2139 PESQUISAS TÉCNICO-CIENTÍFICAS SOBRE SEGURANÇA, HIGIENE E MEDICINA DO TRABALHO			70.348	993		58.704	10.651			
PROMOVER O APERFEIÇOAMENTO DO SISTEMA ATRAVÉS DE ESTUDOS, PESQUISAS, CAPACITAÇÃO E ORIENTAÇÃO TÉCNICA RELACIONADOS AOS PROBLEMAS DE SEGURANÇA, HIGIENE E MEDICINA DO TRABALHO. - BIBLIOTECA COM ACERVO FORMADO E AMPLIADO (UNID) = 1 - CURSO DE TREINAMENTO REALIZADO (EVENTO) = 220 - PROJETO DE FORMAÇÃO DE RECURSOS HUMANOS (PROJ) = 2 - PROJETO DE PESQUISA E DESENVOLVIMENTO (PROJ) = 22 - PUBLICAÇÃO E EDIÇÃO (PUBLICAÇÃO) = 15 - SEMINÁRIO E REUNIÃO INTERMINIST. REALIZADA (UNID) = 2 - SIMPÓSIO NACIONAL REALIZADO (UNIDADE) = 2 - TREINAMENTO DE MÃO-DE-OBRA (PESSOA) = 4.500										
14.079.0055.2139.0001 PESQUISAS SOBRE A SEGURANÇA DO TRABALHO	S	I	33.784	910		29.947	2.897			
- BIBLIOTECA COM ACERVO FORMADO E AMPLIADO (UNID) = 1 - CURSO DE TREINAMENTO REALIZADO (EVENTO) = 200 - PROJETO DE FORMAÇÃO DE RECURSOS HUMANOS (PROJ) = 2 - PROJETO DE PESQUISA E DESENVOLVIMENTO (PROJ) = 11 - PUBLICAÇÃO E EDIÇÃO (PUBLICAÇÃO) = 15 - SEMINÁRIO E REUNIÃO INTERMINIST. REALIZADA (UNID) = 1 - TREINAMENTO DE MÃO-DE-OBRA (PESSOA) = 4.500										
14.079.0055.2139.0002 PESQUISAS SOBRE HIGIENE E MEDICINA DO TRABALHO	S	I	36.564	83		28.757	7.754			
- CURSO DE TREINAMENTO REALIZADO (EVENTO) = 20 - PROJETO DE PESQUISA E DESENVOLVIMENTO (PROJ) = 11 - SEMINÁRIO E REUNIÃO INTERMINIST. REALIZADA (UNID) = 1 - SIMPÓSIO NACIONAL REALIZADO (UNIDADE) = 2										
PREVENÇÃO DO ACIDENTE DO TRABALHO			3.993				3.715	278		

37000 - MINISTERIO DO TRABALHO  
37201 - FUNDAÇÃO JORGE DUPRAT FIGUEIREDO DE SEGURANÇA E MEDICINA DO TRABALHO

NC28 1.000.00

PROGRAMA DE TRABALHO			RECURSOS DE TODAS AS FONTES E TRANSFERENCIAS							
ESPECIFICAÇÃO	E S F.	I / C	TOTAL	PESSOAL E ENC. SOCIAIS	JUROS E ENC. DA DIVIDA	OUTRAS DESP. CORRENTES	INVESTIMENTOS	INVERSÕES FINANCEIRAS	AMORTIZAÇÃO DA DIVIDA	OUTRAS DESP. DE CAPITAL
14.079.0480.1040 INSTALAÇÃO DE CENTROS DE SEGURANÇA E SAÚDE OCUPACIONAL PROPORCIONAR AOS CENTROS REGIONAIS CONDIÇÕES TECNICAS INDISPENSÁVEIS AO APERFEIÇOAMENTO DA PREVENÇÃO DE ACIDENTES. - CONSTRUÇÃO DE UNIDADE REGIONAL (UNIDADE) = 1			3.993				3.715	278		
14.079.0480.1040.0001 INCORPORAÇÃO DE ÁREAS FÍSICAS - CONSTRUÇÃO DE UNIDADE REGIONAL (UNIDADE) = 1	3	1	3.993				3.715	278		
PROGRAMA DE FORMAÇÃO DO PATRIMÔNIO DO SERVIDOR PÚBLICO			890							
PREVIDÊNCIA SOCIAL A SEGURADOS			890			890				
14.084.0492.2012 CONTRIBUIÇÃO PARA A FORMAÇÃO DO PATRIMÔNIO DO SERVIDOR PÚBLICO			890			890				
FINANCIAR, NOS TERMOS QUE A LEI DISPUSER, O PROGRAMA DE SEGURO-DESEMPREGO E O ABONO DE QUE TRATA O PARÁGRAFO 3. DO ARTIGO 239 DA CONSTITUIÇÃO FEDERAL.						890				
14.084.0492.2012.0001 CONTRIBUIÇÃO PARA A FORMAÇÃO DO PATRIMÔNIO DO SERVIDOR PÚBLICO	3	1	890			890				
TOTAL			237.348	90.753		120.817	25.600	278		
FISCAL			29.111			22.639	6.472			
SEGURIDADE			208.237	90.753		98.178	19.028	278		





MINISTERIO DOS TRANSPORTES

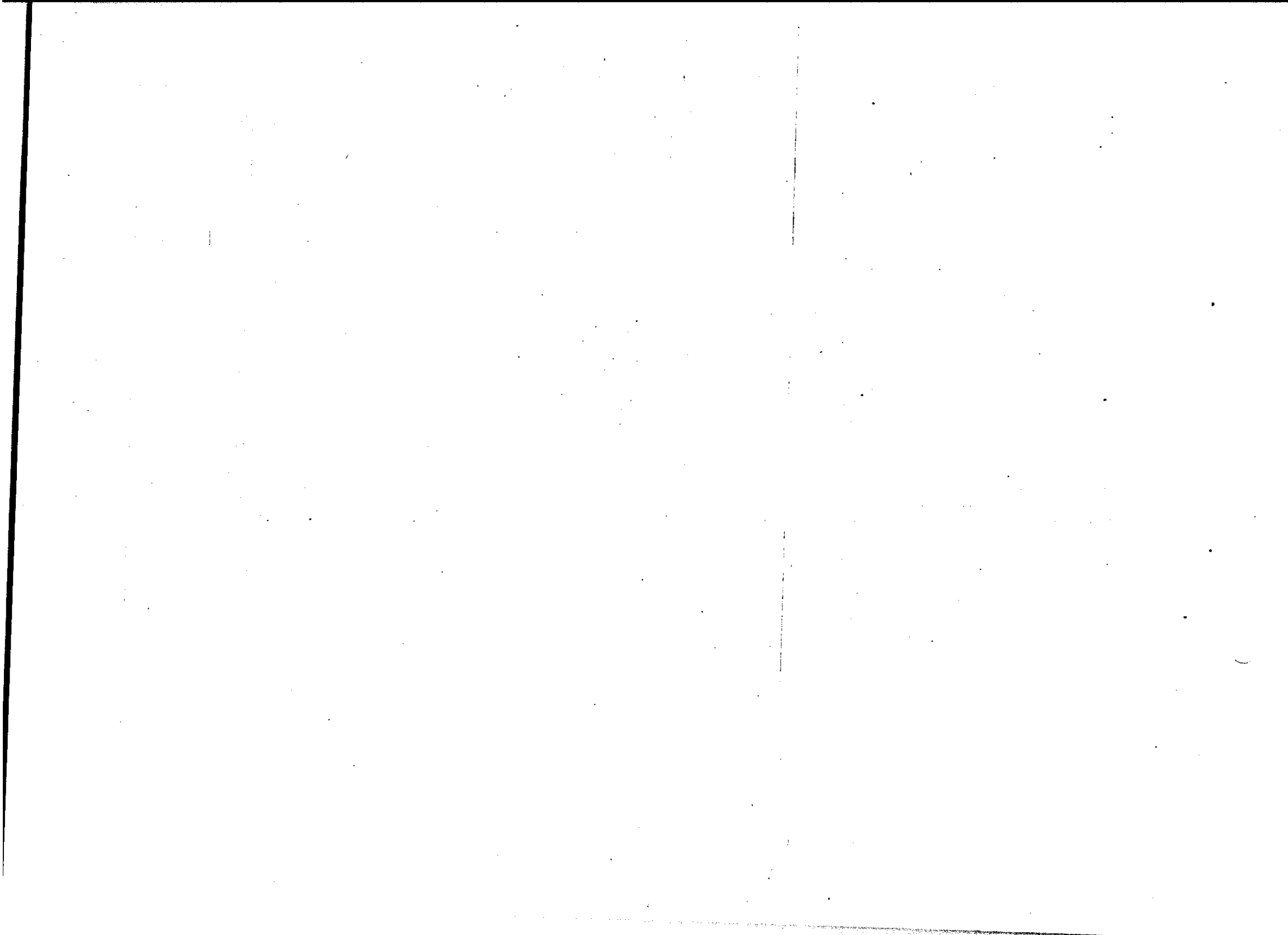

38000 - MINISTERIO DOS TRANSPORTES  
38101 - MINISTERIO DOS TRANSPORTES

NCZ\$ 1.000,00

## PROGRAMA DE TRABALHO

RECURSOS DE TODAS AS FONTES E TRANSFERENCIAS

ESPECIFICAÇÃO	E S F.	I / C	TOTAL	PESSOAL E ENC. SOCIAIS	JUROS E ENC. DA DIVIDA	OUTRAS DESP. CORRENTES	INVESTIMENTOS	INVERSÕES FINANCEIRAS	AMORTIZAÇÃO DA DIVIDA	OUTRAS DESP. DE CAPITAL
TRANSPORTE			2.204.218	481.437		951.484	771.314			
ADMINISTRAÇÃO			314.181	284.009		30.172				
SUPERVISÃO E COORDENAÇÃO SUPERIOR			24.884	23.010		1.874				
16.007.0020.2001 ASSESSORAMENTO SUPERIOR			24.884	23.010		1.874				
PRESTAR ASSESSORIA DIRETA E IMEDIATA AO MINISTRO DE ESTADO NO EXERCICIO DE SUAS ATRIBUIÇÕES ESPECIFICAS.										
16.007.0020.2001.0005 ASSESSORAMENTO SUPERIOR	F	I	24.884	23.010		1.874				
ADMINISTRAÇÃO GERAL			287.293	260.999		26.294				
16.007.0021.2005 ADMINISTRAÇÃO DE PESSOAL			257.282	252.921		4.361				
COORDENAR, SUPERVISIONAR E CONTROLAR OS ASSUNTOS PERTINENTES A PESSOAL OBJETIVANDO O APERFEIÇAMENTO DO SISTEMA A NIVEL SETORIAL.										
16.007.0021.2005.0010 ADMINISTRAÇÃO DE PESSOAL	F	I	22.329	17.968		4.361				
16.007.0021.2005.0021 ENCARGOS COM O PESSOAL REMANESCENTE DAS EXTINTAS AUTARQUIAS DE TRANSPORTES	F	I	87.083	87.083						
16.007.0021.2005.0022 PESSOAL SERVINDO A DIRETORIA DE OBRAS DE COOPERAÇÃO DO MINISTERIO DO EXERCITO	F	I	147.870	147.870						
16.007.0021.2008 COORDENAÇÃO E MANUTENÇÃO DOS SERVIÇOS ADMINISTRATIVOS			30.011	8.078		21.933				
PROMOVER O APERFEIÇAMENTO DO SISTEMA, ATRAVES DA COORDENAÇÃO, SUPERVISÃO E CONTROLE, ALEM DE PRESTAR APOIO LOGISTICO AS ATIVIDADES FINIS.										
16.007.0021.2008.0011 COORDENAÇÃO E MANUTENÇÃO DOS SERVIÇOS ADMINISTRATIVOS	F	I	30.011	8.078		21.933				
DIVULGAÇÃO OFICIAL			157			157				
16.007.0023.2010 COORDENAÇÃO DE COMUNICAÇÃO SOCIAL			157			157				
FORMULAR E APLICAR POLITICAS, NO CAMPO INTERNO, DE PREDISPOR, MOTIVAR E ESTIMULAR A VONTADE COLETIVA PARA O ESFORÇO NACIONAL DE DESENVOLVIMENTO, E NO EXTERNO, CONTRIBUIR PARA O CONHECIMENTO DA REALIDADE NACIONAL.										
16.007.0023.2010.0004 COORDENAÇÃO DE COMUNICAÇÃO SOCIAL	F	I	157			157				
INFORMATICA			1.847			1.847				
16.007.0024.2016 SISTEMA DE PROCESSAMENTO DE DADOS			1.847			1.847				
PROPORCIONAR AOS DIFERENTES SETORES DO ORGÃO, RECURSO COMPUTACIONAL CAPAZ DE APOIAR EFICAZMENTE O TRABALHO DE ANÁLISE, PROCESSAMENTO, ACOMPANHAMENTO E AVALIAÇÃO DAS AÇÕES NECESSARIAS A VIABILIZAÇÃO DAS ATIVIDADES FINIS DO SETOR.										
16.007.0024.2016.0001 MANUTENÇÃO DO SERVIÇO DE PROCESSAMENTO DE DADOS	F	I	1.847			1.847				
ADMINISTRAÇÃO FINANCEIRA			8.547	4.762		785				

38000 - MINISTERIO DOS TRANSPORTES  
38101 - MINISTERIO DOS TRANSPORTES

NCZB 1.000,00

## PROGRAMA DE TRABALHO

RECURSOS DE TODAS AS FONTES E TRANSFERENCIAS

ESPECIFICAÇÃO	E S F.	I / C	TOTAL	PESSOAL E ENC. SOCIATS	JUROS E ENC. DA DIVIDA	OUTRAS DESP. CORRENTES	INVESTIMENTOS	INVERSÕES FINANCEIRAS	AMORTIZAÇÃO DA DIVIDA	OUTRAS DESP. DE CAPITAL
CONTROLE INTERNO										
16.008.0032.2006			5.647	4.762		785				
ADMINISTRAÇÃO FINANCEIRA, CONTABILIDADE E AUDITORIA			5.647	4.762		785				
COORDENAR, SUPERVISIONAR E EXECUTAR AS ATIVIDADES DE ADMINISTRAÇÃO FINANCEIRA DE CONTABILIDADE E DE AUDITORIA DE MODO A QUE SE CONSIGA AVALIAR E CONTROLAR OS GASTOS EFETUADOS, EM NIVEL SETORIAL.										
16.008.0032.2006.0003	F	I	4.685	4.020		665				
ADMINISTRAÇÃO FINANCEIRA E CONTABILIDADE										
16.008.0032.2006.0004	F	I	862	742		120				
AUDITORIA										
PLANEJAMENTO GOVERNAMENTAL										
PLANEJAMENTO E ORÇAMENTAÇÃO										
16.009.0040.2009			198.759	184.134		5.338	9.287			
COORDENAÇÃO DO PLANEJAMENTO			198.759	184.134		5.338	9.287			
ASSISTIR AO MINISTRO DE ESTADO NA CONCEPÇÃO DE DIRETRIZES POLITICAS, E COORDENAR A ELABORAÇÃO E AVALIAÇÃO DOS PLANOS E PROGRAMAS DESENVOLVIDOS PELOS ORGÃOS DIRETAMENTE SUBORDINADOS E/DU SUPERVISIONADOS PELO MINISTERIO.										
16.009.0040.2009.0001	F	I	189.472	184.134		5.338				
COORDENAÇÃO DO PLANEJAMENTO										
16.009.0040.2009.5001	F	C	9.287				9.287			
COORDENAÇÃO DO PLANEJAMENTO										
SERVIÇOS DE INFORMAÇÕES										
SERVIÇOS DE INFORMAÇÃO E CONTRA-INFORMAÇÃO										
16.029.0169.2235			2.151	1.902		249				
ASSESSORAMENTO RELACIONADO A DEFESA NACIONAL			2.151	1.902		249				
PRESTAR ASSESSORIA DIRETA E IMEDIATA AO MINISTRO DE ESTADO, PARA A FORMULAÇÃO E EXECUÇÃO DA POLITICA DE DEFESA NACIONAL, MOBILIZAÇÃO, INFORMAÇÕES E CONTRA-INFORMAÇÕES.										
16.029.0169.2235.0001	F	I	2.151	1.902		249				
ASSESSORAMENTO RELACIONADO A DEFESA NACIONAL										
CULTURA										
PATRIMONIO HISTORICO, ARTISTICO E ARQUEOLOGICO										
16.048.0246.1206			1.225			1.225				
PROGRAMA DE PRESERVAÇÃO DO PATRIMONIO HISTORICO DO MINISTERIO DOS TRANSPORTES			1,225			1,225				
PRESERVAR O ACERVO HISTORICO DA EVOLUÇÃO TECNOLÓGICA DOS MEIOS DE TRANSPORTES NO BRASIL, ESPECIALMENTE AS ATIVIDADES DE LOCALIZAÇÃO E IDENTIFICAÇÃO DE DOCUMENTOS E PEÇAS DE VALOR HISTORICO E ARTISTICO.										
16.048.0246.1206.0001	F	I	1.225			1.225				
PRESERVAÇÃO DO PATRIMONIO HISTORICO										
PROTEÇÃO AO TRABALHADOR										
CRECHE										
16.078.0185.2033			5.987	5.630		2.357				
AUXILIO CRECHE			408	408						
ASSEGURAR A EDUCAÇÃO SOB REGIME DE CRECHE AOS			408	408						



38000 - MINISTERIO DOS TRANSPORTES  
38101 - MINISTERIO DOS TRANSPORTES

NCZS 1 000,00

## PROGRAMA DE TRABALHO

RECURSOS DE TODAS AS FONTES E TRANSFERENCIAS

ESPECIFICAÇÃO	E S F.	I / C	TOTAL	PESSOAL E ENC. SOCIAIS	JUROS E ENC. DA DIVIDA	OUTRAS DESP. CORRENTES	INVESTIMENTOS	INVERSOES FINANCEIRAS	AMORTIZAÇÃO DA DIVIDA	OUTRAS DESP. DE CAPITAL
- OBRA DE INFRA-ESTRUTURA (KM) - 113										
16 089 0542 1207 0001 PETROLINA/SALGUEIRO/PE - OBRA DE INFRA-ESTRUTURA (KM) - 113	F	I	190 787				190 787			
16 089 0542 1207 0003 IMPLANTAÇÃO DE TRECHOS FERROVIARIOS A CARGO DA RFFSA - SRI: SALGUEIRO - INGAZEIRA	F	I	14 616				14 616			
16 089 0542 1207 6001 PETROLINA/SALGUEIRO/PE	F	L	43 134				43 134			
16 089 0542 1207 6002 PROJETOS DE TRECHOS E OBRAS FERROVIARIOS A CARGO DA RFFSA SRI: TRECHO CRATEJUS/PIQUET E SALGUEIRO/OURICOURT	F	C	46 431				46 431			
16 089 0542 1207 6003 IMPLANTAÇÃO DE TRECHOS FERROVIARIOS A CARGO DA RFFSA - SRI: SALGUEIRO - INGAZEIRA	F	C	13 344				13 344			
16 089 0542 1208 IMPLANTAÇÃO VARIANTE RIO PARAGUAÇU			163 221				163 221			
MELHORAR O SISTEMA FERROVIARIO DA REGIÃO, COM REALIZAÇÃO DE MODIFICAÇÕES NO TRACADO DA LINHA EXISTENTE, DE MODO A POSSIBILITAR UMA CIRCULAÇÃO MAIS EFICIENTE DAS COMPOSIÇÕES FERROVIARIAS. - OBRA DE INFRA-ESTRUTURA (KM) - 192										
16 089 0542 1208 0001 MAPELE/ITATIM/BA - OBRA DE INFRA-ESTRUTURA (KM) - 192	F	I	163 221				163 221			
16 089 0542 1209 MELHORAMENTOS NA MALHA DA REDE FERROVIARIA FEDERAL NO NORDESTE			211 726				211 726			
REMODELAR O SISTEMA FERROVIARIO QUE ATENDE A REGIÃO, OBJETIVANDO ELIMINAR OS ACIDENTES, REDUZIR OS CUSTOS OPERACIONAIS E GARANTIR A SEGURANÇA E CONFIABILIDADE, NO TRANSPORTE DE CARGAS. - OBRA DE INFRA-ESTRUTURA (KM) - 210 - OBRA DE SUPERESTRUTURA (KM) - 210 - CONSTRUÇÃO DE VIADUTO (METRO) - 167										
16 089 0542 1209 0001 TRAVESSIA FERROVIARIA DE TERESINA - CONSTRUÇÃO DE VIADUTO (METRO) - 167	F	I	27 869				27 869			
16 089 0542 1209 0002 REMODELAÇÃO DO TRECHO FERROVIARIO SÃO LUIS - TERESINA - OBRA DE INFRA-ESTRUTURA (KM) - 210 - OBRA DE SUPERESTRUTURA (KM) - 210	F	I	68 602				68 602			
16 089 0542 1209 0003 REMODELAÇÃO DO TRECHO FERROVIARIO EM SOBRAL-CE A CARGO DA RFFSA-SRI	F	I	4 644				4 644			
16 089 0542 1209 0005 ADAPTAÇÃO DO TRECHO FERROVIARIO SALVADOR/CAMAÇARI A CARGO DA RFFSA - SR7	F	I	2 786				2 786			
16 089 0542 1209 6004 REMODELAÇÃO DO TRECHO FERROVIARIO JUAZEIRO/SALVADOR A CARGO DA RFFSA-SR7	F	C	92 861				92 861			
16 089 0542 1209 6005 ADAPTAÇÃO DO TRECHO FERROVIARIO SALVADOR/CAMAÇARI A CARGO DA RFFSA - SR7	F	C	26 073				26 073			
16 089 0542 1305 LIGAÇÃO FERROVIARIA BELO HORIZONTE - SÃO PAULO CONCLUSÃO DOS SERVIÇOS DE MODERNIZAÇÃO INDISPENSÁVEIS AO ATENDIMENTO DA DEMANDA DE			66 717				66 717			

38000 - MINISTERIO DOS TRANSPORTES  
38101 - MINISTERIO DOS TRANSPORTES

NCZ\$ 1.000,00

## PROGRAMA DE TRABALHO

RECURSOS DE TODAS AS FONTES E TRANSFERENCIAS

ESPECIFICAÇÃO	E S F.	I / C	TOTAL	PESSOAL E ENC. SOCIAIS	JUROS E ENC. DA DIVIDA	OUTRAS DESP. CORRENTES	INVESTIMENTOS	INVERSÕES FINANCEIRAS	AMORTIZAÇÃO DA DIVIDA	OUTRAS DESP. DE CAPITAL
TRANSPORTE EXIGIDA PELA PRODUÇÃO DE MINERIO, PRODUTOS SIDERURGICOS, CIMENTO ETC., NO TRIANGULO ECONOMICO BELO HORIZONTE, RIO DE JANEIRO E SÃO PAULO. - OBRA DE SUPERESTRUTURA (KM) = 50										
16.089.0542.1305.0001 OBRAS COMPLEMENTARES NA FERROVIA DO AÇO - OBRA DE SUPERESTRUTURA (KM) = 50	F	I	55.717				55.717			
16.089.0542.1321 ANEL FERROVIARIO DE SETE LAGOAS			27.859				27.859			
PROMOVER A RETIRADA DAS LINHAS DA RFFSA DO CENTRO DA CIDADE DE SETE LAGOAS, DESLOCANDO O TRAFEGO QUE EM CONSEQUENCIA, REDUZIRA O INDICE DE ACIDENTES, TRANSFERINDO AS OFICINAS E OUTRAS INSTALAÇÕES PARA PRESIDENTE MORAIS										
16.089.0542.1321.5001 ANEL FERROVIARIO DE SETE LAGOAS	F	C	27.859				27.859			
16.089.0542.1325 VIADUTO SOBRE A E.F. NOROESTE DO BRASIL (SPB4) TRES LAGOAS - MATO GROSSO DO SUL			650				650			
ELIMINAR O GARGALO EXISTENTE NA TRANSPOSIÇÃO FERROVIARIA.										
16.089.0542.1325.5001 VIADUTO SOBRE A E.F. NOROESTE DO BRASIL (SPB4) TRES LAGOAS - MATO GROSSO DO SUL	F	C	650				650			
SERVIÇOS DE TRANSPORTE FERROVIARIO			911.338							
16.089.0545.2427 RESSARCIMENTO POR SERVIÇOS ANTIECONOMICOS PRESTADOS PELA RFFSA			911.338			911.338				
COMPENSAÇÃO FINANCEIRA DE QUE TRATA O ARTIGO TERCEIRO DO DECRETO-LEI NO. 2.178, DE 04 DE DEZEMBRO DE 1984.										
16.089.0545.2427.0001 RESSARCIMENTO POR SERVIÇOS ANTIECONOMICOS PRESTADOS PELA RFFSA	F	I	911.338			911.338				
TOTAL FISCAL			2.204.218	481.437		951.464	771.314			

38000 - MINISTERIO DOS TRANSPORTES  
38102 - CONSELHO DIRETOR DO FUNDO DA MARINHA MERCANTE

NCZ\$ 1.000,00

## PROGRAMA DE TRABALHO

RECURSOS DE TODAS AS FONTES E TRANSFERENCIAS

ESPECIFICAÇÃO	E S F.	I / C	TOTAL	PESSOAL E ENC. SOCIAIS	JUROS E ENC. DA DIVIDA	OUTRAS DESP. CORRENTES	INVESTIMENTOS	INVERSÕES FINANCEIRAS	AMORTIZAÇÃO DA DIVIDA	OUTRAS DESP. DE CAPITAL
TRANSPORTE			3.878.327	7.984	261.312	540.616			3.068.216	
ADMINISTRAÇÃO			13.322	7.892		5.430				
ADMINISTRAÇÃO GERAL			13.322	7.892		5.430				
16.007.0021.2008			13.322	7.892		5.430				

38000 - MINISTERIO DOS TRANSPORTES  
38102 - CONSELHO DIRETOR DO FUNDO DA MARINHA MERCANTE

NCZ\$ 1.000,00

## PROGRAMA DE TRABALHO

RECURSOS DE TODAS AS FONTES E TRANSFERENCIAS

ESPECIFICAÇÃO	E S F.	I / C	TOTAL	PESSOAL E ENC. SOCIAIS	JUROS E ENC. DA DIVIDA	OUTRAS DESP. CORRENTES	INVESTIMENTOS	INVERSÕES FINANCEIRAS	AMORTIZAÇÃO DA DIVIDA	OUTRAS DESP. DE CAPITAL
COORDENAÇÃO E MANUTENÇÃO DOS SERVIÇOS ADMINISTRATIVOS										
PROMOVER O APERFEIÇOAMENTO DO SISTEMA, ATRAVES DA COORDENAÇÃO, SUPERVISÃO E CONTROLE, ALEM DE PRESTAR APOIO LOGISTICO AS ATIVIDADES FINIS.										
16.007.0021.2008.0011 COORDENAÇÃO E MANUTENÇÃO DOS SERVIÇOS ADMINISTRATIVOS	F	I	13.322	7.892		5.430				
ADMINISTRAÇÃO FINANCEIRA			3.329.528		261.312				3.068.216	
DIVIDA EXTERNA			3.329.528		261.312				3.068.216	
16.008.0034.2900 CONTRIBUIÇÃO A FUNDOS			3.329.528		261.312				3.068.216	
PROMOVER A COMPLEMENTAÇÃO DE RECURSOS PARA A CONSECUÇÃO DOS OBJETIVOS DEFINIDOS PELO ORGÃO.										
16.008.0034.2900.0051 FUNDO DA MARINHA MERCANTE - AMORTIZAÇÃO E ENCARGOS DE FINANCIAMENTO	F	I	3.329.528		261.312				3.068.216	
PROTEÇÃO AO TRABALHADOR			1.057	92		965				
CRECHE			74	74						
16.078.0185.2033 AUXILIO CRECHE			74	74						
ASSEGURAR A EDUCAÇÃO SOB REGIME DE CRECHE AOS FILHOS DE SERVIDORES. - CRIANÇA ATENDIDA EM CRECHE (CRIANÇA) = 10										
16.078.0185.2033.0003 CRECHE CONTRATADA - CRIANÇA ATENDIDA EM CRECHE (CRIANÇA) = 10	F	I	74	74						
ASSISTENCIA MEDICA E SANITARIA			965			965				
16.078.0428.2004 ASSISTENCIA MEDICA E ODONTOLOGICA A SERVIDORES			965			965				
ASSEGURAR A SAUDE FISICA E MENTAL DOS SERVIDORES E SEUS DEPENDENTES, EM CARATER COMPLEMENTAR. - SERVIDOR ASSISTIDO (PESSOA) = 54										
16.078.0428.2004.0003 ASSISTENCIA MEDICA A SERVIDORES - SERVIDOR ASSISTIDO (PESSOA) = 54	F	I	965			965				
AUXILIO REFEIÇÃO			9	9						
16.078.0471.2274 CONCESSÃO DE AUXILIO REFEIÇÃO			9	9						
PROPORCIONAR AO TRABALHADOR EM SEU LOCAL DE TRABALHO, UMA DIETA PROTEICO-CALORICA DIARIA, CAPAZ DE LHE ASSEGURAR BOM ESTADO DE SAUDE FISICA E MENTAL. - REFEIÇÃO FORNECIDA (UNIDADE) = 20										
16.078.0471.2274.0001 VALE REFEIÇÃO - REFEIÇÃO FORNECIDA (UNIDADE) = 20	F	I	9	9						
VALE TRANSPORTE			9	9						
16.078.0472.2110 CONCESSÃO DE VALE TRANSPORTE			9	9						
PROPORCIONAR TRANSPORTE COLETIVO SUBSIDIADO AO TRABALHADOR. - VALE TRANSPORTE CONCEDIDO (UNIDADE) = 20										
16.078.0472.2110.0001	F	I	9	9						



38000 - MINISTERIO DOS TRANSPORTES  
38102 - CONSELHO DIRETOR DO FUNDO DA MARINHA MERCANTE

NCZ\$ 1.000,00

## PROGRAMA DE TRABALHO

ESPECIFICAÇÃO	E S F.	I / C	RECURSOS DE TODAS AS FONTES E TRANSFERENCIAS							
			TOTAL	PESSOAL E ENC. SOCIAIS	JUROS E ENC. DA DIVIDA	OUTRAS DESP. CORRENTES	INVESTIMENTOS	INVERSÕES FINANCEIRAS	AMORTIZAÇÃO DA DIVIDA	OUTRAS DESP. DE CAPITAL
AUXILIO VALE TRANSPORTE - VALE TRANSPORTE CONCEDIDO (UNIDADE) = 20										
TRANSPORTE HIDROVIARIO			534.420				534.420			
ESTUDOS E PESQUISAS ECONOMICO-SOCIAIS			33.337				33.337			
16.090.0045.2900 CONTRIBUIÇÃO A FUNDOS			33.337				33.337			
PROMOVER A COMPLEMENTAÇÃO DE RECURSOS PARA A CONSECUÇÃO DOS OBJETIVOS DEFINIDOS PELO ORGÃO.										
16.090.0045.2900.0052 FUNDO DA MARINHA MERCANTE	F	I	33.337				33.337			
PROMOÇÃO INDUSTRIAL			501.083				501.083			
16.090.0346.2900 CONTRIBUIÇÃO A FUNDOS			501.083				501.083			
PROMOVER A COMPLEMENTAÇÃO DE RECURSOS PARA A CONSECUÇÃO DOS OBJETIVOS DEFINIDOS PELO ORGÃO.										
16.090.0346.2900.0052 FUNDO DA MARINHA MERCANTE	F	I	501.083				501.083			
<b>TOTAL FISCAL</b>			<b>3.878.327</b>	<b>7.984</b>	<b>261.312</b>		<b>540.815</b>			<b>3.068.216</b>

38000 - MINISTERIO DOS TRANSPORTES  
38192 - ENTIDADES SUPERVISIONADAS

NCZ\$ 1.000,00

## PROGRAMA DE TRABALHO

ESPECIFICAÇÃO	E S F.	I / C	RECURSOS DE TODAS AS FONTES E TRANSFERENCIAS							
			TOTAL	PESSOAL E ENC. SOCIAIS	JUROS E ENC. DA DIVIDA	OUTRAS DESP. CORRENTES	INVESTIMENTOS	INVERSÕES FINANCEIRAS	AMORTIZAÇÃO DA DIVIDA	OUTRAS DESP. DE CAPITAL
TRANSPORTE			23.938.924	6.513.249	2.077.373	1.580.631	9.486.516			250.945
ADMINISTRAÇÃO FINANCEIRA			6.097.483		2.077.373					4.020.110
DIVIDA INTERNA			1.179.237		431.067					748.170
16.008.0033.2800 ATIVIDADES A CARGO DE ENTIDADES SUPERVISIONADAS			1.179.237		431.067					748.170
16.008.0033.2800.0107 DEPARTAMENTO NACIONAL DE ESTRADAS DE RODAGEM	F	I	4.968		157					4.811
16.008.0033.2800.0108 EMPRESA DE PORTOS DO BRASIL S/A	F	I	164.991		56.638					108.353
16.008.0033.2800.0110 EMPRESA DE NAVEGAÇÃO DA AMAZONIA S/A	F	I	6.769		1.383					5.386
16.008.0033.2800.0111 COMPANHIA DE NAVEGAÇÃO DO SÃO FRANCISCO	F	I	222		9					213
16.008.0033.2800.0112 SERVIÇO DE NAVEGAÇÃO DA BACIA DO PRATA S/A	F	I	519		9					510
16.008.0033.2800.0113 EMPRESA DE TRENS URBANOS DE PORTO ALEGRE S/A	F	I	121.657		28.230					93.427

38000 - MINISTERIO DOS TRANSPORTES  
38192 - ENTIDADES SUPERVISIONADAS

NCZ\$ 1.000,00

PROGRAMA DE TRABALHO		RECURSOS DE TODAS AS FONTES E TRANSFERENCIAS								
ESPECIFICAÇÃO	E S F.	I / C	TOTAL	PESSOAL E ENC. SOCIAIS	JUROS E ENC. DA DIVIDA	OUTRAS DESP. CORRENTES	INVESTIMENTOS	INVERSÕES FINANCEIRAS	AMORTIZAÇÃO DA DIVIDA	OUTRAS DESP. DE CAPITAL
16.008.0033.2800.0114 COMPANHIA BRASILEIRA DE TRENS URBANOS	F.	I	715.898		180.892				635.006	
16.008.0033.2800.0139 EMPRESA BRASILEIRA DE TRANSPORTES URBANOS	F	I	473		9				464	
16.008.0033.2800.5107 DEPARTAMENTO NACIONAL DE ESTRADAS DE RODAGEM	F	C	92		92					
16.008.0033.2800.5108 EMPRESA DE PORTOS DO BRASIL S/A	F	C	34.619		34.619					
16.008.0033.2800.5110 EMPRESA DE NAVEGAÇÃO DA AMAZONIA S/A	F	C	844		844					
16.008.0033.2800.5111 COMPANHIA DE NAVEGAÇÃO DO SÃO FRANCISCO	F	C	9		9					
16.008.0033.2800.5112 SERVIÇO DE NAVEGAÇÃO DA BACIA DO PRATA S/A	F	C	9		9					
16.008.0033.2800.5113 EMPRESA DE TRENS URBANOS DE PORTO ALEGRE S/A	F	C	17.291		17.291					
16.008.0033.2800.5114 COMPANHIA BRASILEIRA DE TRENS URBANOS	F	C	110.867		110.867					
16.008.0033.2800.5139 EMPRESA BRASILEIRA DE TRANSPORTES URBANOS	F	C	9		9					
DIVIDA EXTERNA			4.918.246		1.646.306					
16.008.0034.2800 ATIVIDADES A CARGO DE ENTIDADES SUPERVISIONADAS			4.918.246		1.646.306				3.271.940	
16.008.0034.2800.0107 DEPARTAMENTO NACIONAL DE ESTRADAS DE RODAGEM	F	I	1.733.488		612.717				1.220.771	
16.008.0034.2800.0108 EMPRESA DE PORTOS DO BRASIL S/A	F	I	336.237		76.699				259.538	
16.008.0034.2800.0114 COMPANHIA BRASILEIRA DE TRENS URBANOS	F	I	732.818		208.852				523.966	
16.008.0034.2800.0139 EMPRESA BRASILEIRA DE TRANSPORTES URBANOS	F	I	1.491.140		223.476				1.267.665	
16.008.0034.2800.5107 DEPARTAMENTO NACIONAL DE ESTRADAS DE RODAGEM	F	C	314.208		314.208					
16.008.0034.2800.5108 EMPRESA DE PORTOS DO BRASIL S/A	F	C	46.391		46.391					
16.008.0034.2800.5114 COMPANHIA BRASILEIRA DE TRENS URBANOS	F	C	127.998		127.998					
16.008.0034.2800.5139 EMPRESA BRASILEIRA DE TRANSPORTES URBANOS	F	C	136.966		136.966					
PLANEJAMENTO GOVERNAMENTAL			264.363	230.127		11.019	23.217			
ADMINISTRAÇÃO GERAL			95.042	74.567		6.846	13.930			
16.009.0021.2800 ATIVIDADES A CARGO DE ENTIDADES SUPERVISIONADAS			95.042	74.567		6.846	13.930			
16.009.0021.2800.0109 EMPRESA BRASILEIRA DE PLANEJAMENTO DE TRANSPORTES	F	I	81.112	74.567		6.846				
16.009.0021.2800.5109 EMPRESA BRASILEIRA DE PLANEJAMENTO DE TRANSPORTES	F	C	13.930				13.930			
ESTUDOS E PESQUISAS ECONOMICO-SOCIAIS			169.321	166.560		4.474	9.287			

38000 - MINISTERIO DOS TRANSPORTES  
38192 - ENTIDADES SUPERVISIONADAS

NCZ\$ 1.000,00

PROGRAMA DE TRABALHO		RECURSOS DE TODAS AS FONTES E TRANSFERENCIAS								
ESPECIFICAÇÃO	E S F.	I / C	TOTAL	PESSOAL E ENC. SOCIAIS	JUROS E ENC. DA DIVIDA	OUTRAS DESP. CORRENTES	INVESTIMENTOS	INVERSOES FINANCEIRAS	AMORTIZAÇÃO DA DIVIDA	OUTRAS DESP. DE CAPITAL
16.009.0045.2800 ATIVIDADES A CARGO DE ENTIDADES SUPERVISIONADAS			169.321	155.560		4.474	9.287			
16.009.0045.2800.0109 EMPRESA BRASILEIRA DE PLANEJAMENTO DE TRANSPORTES	F	I	160.034	155.560		4.474				
16.009.0045.2800.8109 EMPRESA BRASILEIRA DE PLANEJAMENTO DE TRANSPORTES	F	C	9.287				9.287			
PROTEÇÃO AO TRABALHADOR			251.311	196.597		54.714				
CRECHE			135.048	135.048						
16.078.0185.2800 ATIVIDADES A CARGO DE ENTIDADES SUPERVISIONADAS			135.048	135.048						
16.078.0185.2800.0107 DEPARTAMENTO NACIONAL DE ESTRADAS DE RODAGEM	F	I	26.280	26.280						
16.078.0185.2800.0113 EMPRESA DE TRENS URBANOS DE PORTO ALEGRE S/A	F	I	5.953	5.953						
16.078.0185.2800.0114 COMPANHIA BRASILEIRA DE TRENS URBANOS	F	I	102.509	102.509						
16.078.0185.2800.0141 VALEC - ENGENHARIA, CONSTRUÇÕES E FERROVIAS S/A	F	I	306	306						
ASSISTENCIA MEDICA E SANITARIA			54.714			54.714				
16.078.0428.2800 ATIVIDADES A CARGO DE ENTIDADES SUPERVISIONADAS			54.714			54.714				
16.078.0428.2800.0107 DEPARTAMENTO NACIONAL DE ESTRADAS DE RODAGEM	F	I	54.714			54.714				
AUXILIO REFEIÇÃO			38.612	38.612						
16.078.0471.2800 ATIVIDADES A CARGO DE ENTIDADES SUPERVISIONADAS			38.612	38.612						
16.078.0471.2800.0114 COMPANHIA BRASILEIRA DE TRENS URBANOS	F	I	38.306	38.306						
16.078.0471.2800.0141 VALEC - ENGENHARIA, CONSTRUÇÕES E FERROVIAS S/A	F	I	306	306						
VALE TRANSPORTE			22.937	22.937						
16.078.0472.2800 ATIVIDADES A CARGO DE ENTIDADES SUPERVISIONADAS			22.937	22.937						
16.078.0472.2800.0109 EMPRESA BRASILEIRA DE PLANEJAMENTO DE TRANSPORTES	F	I	928	928						
16.078.0472.2800.0114 COMPANHIA BRASILEIRA DE TRENS URBANOS	F	I	12.332	12.332						
16.078.0472.2800.0141 VALEC - ENGENHARIA, CONSTRUÇÕES E FERROVIAS S/A	F	I	9.677	9.677						
PREVIDENCIA			825.890	825.890						
PREVIDENCIA SOCIAL A INATIVOS E PENSIONISTAS			825.890	825.890						
16.082.0495.2800 ATIVIDADES A CARGO DE ENTIDADES SUPERVISIONADAS			825.890	825.890						
16.082.0495.2800.0107 DEPARTAMENTO NACIONAL DE ESTRADAS DE RODAGEM	S	I	825.890	825.890						

38000 - MINISTERIO DOS TRANSPORTES  
38192 - ENTIDADES SUPERVISIONADAS

NCZ\$ 1.000,00

## PROGRAMA DE TRABALHO

RECURSOS DE TODAS AS FONTES E TRANSFERENCIAS

ESPECIFICAÇÃO	E S F.	I / C	TOTAL	PESSOAL E ENC. SOCIAIS	JUROS E ENC. DA DIVIDA	OUTRAS DESP. CORRENTES	INVESTIMENTOS	INVERSOES FINANCEIRAS	AMORTIZAÇÃO DA DIVIDA	OUTRAS DESP. DE CAPITAL
PROGRAMA DE FORMAÇÃO DO PATRIMONIO DO SERVIDOR PUBLICO			39.188			39.188				
PREVIDENCIA SOCIAL A SEGURADOS			39.188			39.188				
16.084.0492.2800 ATIVIDADES A CARGO DE ENTIDADES SUPERVISIONADAS			39.188			39.188				
16.084.0492.2800.0107 DEPARTAMENTO NACIONAL DE ESTRADAS DE RODAGEM	F	I	34.006			34.006				
16.084.0492.2800.0139 EMPRESA BRASILEIRA DE TRANSPORTES URBANOS	F	I	3.083			3.083				
16.084.0492.2800.6141 VALEC - ENGENHARIA, CONSTRUÇÕES E FERROVIAS S/A	F	C	2.099			2.099				
TRANSPORTE RODOVIARIO			9.708.982	1.798.562		867.003	7.040.417			
ADMINISTRAÇÃO GERAL			2.408.432	1.798.562		609.870				
16.088.0021.2800 ATIVIDADES A CARGO DE ENTIDADES SUPERVISIONADAS			2.408.432	1.798.562		609.870				
16.088.0021.2800.0107 DEPARTAMENTO NACIONAL DE ESTRADAS DE RODAGEM	F	I	2.408.432	1.798.562		609.870				
PESQUISA APLICADA			33.431				33.431			
16.088.0055.1800 PROJETOS A CARGO DE ENTIDADES SUPERVISIONADAS			33.431				33.431			
16.088.0055.1800.0107 DEPARTAMENTO NACIONAL DE ESTRADAS DE RODAGEM	F	I	33.431				33.431			
TREINAMENTO DE RECURSOS HUMANOS			7.707			742	6.965			
16.088.0217.2800 ATIVIDADES A CARGO DE ENTIDADES SUPERVISIONADAS			7.707			742	6.965			
16.088.0217.2800.0107 DEPARTAMENTO NACIONAL DE ESTRADAS DE RODAGEM	F	I	7.707			742	6.965			
CONTROLE E SEGURANÇA DE TRAFEGO RODOVIARIO			226.361			133.489	92.862			
16.088.0535.1800 PROJETOS A CARGO DE ENTIDADES SUPERVISIONADAS			23.838			23.838				
16.088.0535.1800.0107 DEPARTAMENTO NACIONAL DE ESTRADAS DE RODAGEM	F	I	23.838			23.838				
16.088.0535.2800 ATIVIDADES A CARGO DE ENTIDADES SUPERVISIONADAS			202.513			109.651	92.862			
16.088.0535.2800.0107 DEPARTAMENTO NACIONAL DE ESTRADAS DE RODAGEM	F	I	202.513			109.651	92.862			
SERVIÇOS DE TRANSPORTE RODOVIARIO			585			585				
16.088.0536.2800 ATIVIDADES A CARGO DE ENTIDADES SUPERVISIONADAS			585			585				
16.088.0536.2800.0107 DEPARTAMENTO NACIONAL DE ESTRADAS DE RODAGEM	F	I	585			585				
CONSTRUÇÃO E PAVIMENTAÇÃO DE RODOVIAS			3.288.955				3.288.955			
16.088.0537.1800 PROJETOS A CARGO DE ENTIDADES SUPERVISIONADAS			3.288.955				3.288.955			

38000 - MINISTERIO DOS TRANSPORTES  
38192 - ENTIDADES SUPERVISIONADAS

NC28 1.000,00

## PROGRAMA DE TRABALHO

RECURSOS DE TODAS AS FONTES E TRANSFERENCIAS

ESPECIFICAÇÃO	E S F.	I / C	TOTAL	PESSOAL E ENC. SOCIAIS	JUROS E ENC. DA DIVIDA	OUTRAS DESP. CORRENTES	INVESTIMENTOS	INVERSÕES FINANCEIRAS	AMORTIZAÇÃO DA DIVIDA	OUTRAS DESP. DE CAPITAL
16.088.0537.1800.0107 DEPARTAMENTO NACIONAL DE ESTRADAS DE RODAGEM	F	I	3.234.443				3.234.443			
16.088.0537.1800.5107 DEPARTAMENTO NACIONAL DE ESTRADAS DE RODAGEM	F	C	54.512				54.512			
CONSERVAÇÃO DE RODOVIAS			368.183							
16.088.0538.2800 ATIVIDADES A CARGO DE ENTIDADES SUPERVISIONADAS			368.183			122.317	245.866			
16.088.0538.2800.0107 DEPARTAMENTO NACIONAL DE ESTRADAS DE RODAGEM	F	I	368.183			122.317	245.866			
RESTAURAÇÃO DE RODOVIAS			3.372.338				3.372.338			
16.088.0539.1800 PROJETOS A CARGO DE ENTIDADES SUPERVISIONADAS			3.372.338				3.372.338			
16.088.0539.1800.0107 DEPARTAMENTO NACIONAL DE ESTRADAS DE RODAGEM	F	I	2.848.162				2.848.162			
16.088.0539.1800.5107 DEPARTAMENTO NACIONAL DE ESTRADAS DE RODAGEM	F	C	524.176				524.176			
TRANSPORTE FERROVIARIO			886.384	126.080		110.302	650.022			
ADMINISTRAÇÃO GERAL			203.684	102.361		101.323				
16.089.0021.2800 ATIVIDADES A CARGO DE ENTIDADES SUPERVISIONADAS			203.684	102.361		101.323				
16.089.0021.2800.0141 VALEC - ENGENHARIA, CONSTRUÇÕES E FERROVIAS S/A	F	I	102.361	102.361						
16.089.0021.2800.5141 VALEC - ENGENHARIA, CONSTRUÇÕES E FERROVIAS S/A	F	C	101.323			101.323				
FERROVIAS			650.022				650.022			
16.089.0542.1800 PROJETOS A CARGO DE ENTIDADES SUPERVISIONADAS			650.022				650.022			
16.089.0542.1800.0141 VALEC - ENGENHARIA, CONSTRUÇÕES E FERROVIAS S/A	F	I	650.022				650.022			
SERVIÇOS DE TRANSPORTE FERROVIARIO			32.678	23.699		8.979				
16.089.0545.2800 ATIVIDADES A CARGO DE ENTIDADES SUPERVISIONADAS			32.678	23.699		8.979				
16.089.0545.2800.0141 VALEC - ENGENHARIA, CONSTRUÇÕES E FERROVIAS S/A	F	I	23.699	23.699						
16.089.0545.2800.5141 VALEC - ENGENHARIA, CONSTRUÇÕES E FERROVIAS S/A	F	C	8.979			8.979				
TRANSPORTE HIDROVIARIO			907.657	272.873			634.994			
ADMINISTRAÇÃO GERAL			159.023	159.023						
16.090.0021.2800 ATIVIDADES A CARGO DE ENTIDADES SUPERVISIONADAS			159.023	159.023						
16.090.0021.2800.0108 EMPRESA DE PORTOS DO BRASIL S/A	F	I	134.100	134.100						
16.090.0021.2800.0110 EMPRESA DE NAVEGAÇÃO DA AMAZONIA S/A	F	I	11.394	11.394						
16.090.0021.2800.0111	F	I	10.205	10.205						

38000 - MINISTERIO DOS TRANSPORTES  
38192 - ENTIDADES SUPERVISIONADAS

R\$ 1.000,00

## PROGRAMA DE TRABALHO

RECURSOS DE TODAS AS FONTES E TRANSFERENCIAS

ESPECIFICAÇÃO	E S F.	I / C	TOTAL	PESSOAL E ENC. SOCIATS	JUROS E ENC. DA DIVIDA	OUTRAS DESP. CORRENTES	INVESTIMENTOS	INVERSÕES FINANCEIRAS	AMORTIZAÇÃO DA DIVIDA	OUTRAS DESP. DE CAPITAL
COMPANHIA DE NAVEGAÇÃO DO SÃO FRANCISCO										
16.090.0021.2800.0112 SERVIÇO DE NAVEGAÇÃO DA BACIA DO PRATA S/A	F	I	3.324	3.324						
PORTOS E TERMINAIS FLUVIAIS E LACUSTRES										
16.090.0562.1800 PROJETOS A CARGO DE ENTIDADES SUPERVISIONADAS			346.642	60.786			285.856			
			95.744				95.744			
16.090.0562.1800.0108 EMPRESA DE PORTOS DO BRASIL S/A	F	I	66.739				66.739			
16.090.0562.1800.5108 EMPRESA DE PORTOS DO BRASIL S/A	F	C	39.005				39.005			
16.090.0562.2800 ATIVIDADES A CARGO DE ENTIDADES SUPERVISIONADAS			260.898	60.786			190.112			
16.090.0562.2800.0108 EMPRESA DE PORTOS DO BRASIL S/A	F	I	121.092	60.786			60.306			
16.090.0562.2800.0108 EMPRESA DE PORTOS DO BRASIL S/A	F	C	129.806				129.806			
PORTOS E TERMINAIS MARITIMOS										
16.090.0563.1800 PROJETOS A CARGO DE ENTIDADES SUPERVISIONADAS			320.041	12.693			307.348			
			307.348				307.348			
16.090.0563.1800.0108 EMPRESA DE PORTOS DO BRASIL S/A	F	I	140.194				140.194			
16.090.0563.1800.5108 EMPRESA DE PORTOS DO BRASIL S/A	F	C	167.154				167.154			
16.090.0563.2800 ATIVIDADES A CARGO DE ENTIDADES SUPERVISIONADAS			12.693	12.693						
16.090.0563.2800.0108 EMPRESA DE PORTOS DO BRASIL S/A	F	I	12.693	12.693						
SERVIÇOS DE TRANSPORTE FLUVIAL E LACUSTRE										
16.090.0566.2800 ATIVIDADES A CARGO DE ENTIDADES SUPERVISIONADAS			82.151	40.371			41.790			
			82.151	40.371			41.790			
16.090.0566.2800.0110 EMPRESA DE NAVEGAÇÃO DA AMAZONIA S/A	F	I	18.608	18.608						
16.090.0566.2800.0111 COMPANHIA DE NAVEGAÇÃO DO SÃO FRANCISCO	F	I	13.619	13.619						
16.090.0566.2800.0112 SERVIÇO DE NAVEGAÇÃO DA BACIA DO PRATA S/A	F	I	8.144	8.144						
16.090.0566.2800.5110 EMPRESA DE NAVEGAÇÃO DA AMAZONIA S/A	F	C	13.930				13.930			
16.090.0566.2800.5111 COMPANHIA DE NAVEGAÇÃO DO SÃO FRANCISCO	F	C	13.930				13.930			
16.090.0566.2800.5112 SERVIÇO DE NAVEGAÇÃO DA BACIA DO PRATA S/A	F	C	13.930				13.930			
TRANSPORTE URBANO										
ADMINISTRAÇÃO GERAL			4.960.456	3.063.140		498.405	1.137.966			260.945
16.091.0021.2800 ATIVIDADES A CARGO DE ENTIDADES SUPERVISIONADAS			459.732	404.045		46.400	9.287			
			459.732	404.045		46.400	9.287			

38000 - MINISTERIO DOS TRANSPORTES  
38192 - ENTIDADES SUPERVISIONADAS

NCZ\$ 1.000,00

## PROGRAMA DE TRABALHO

RECURSOS DE TODAS AS FONTES E TRANSFERENCIAS

ESPECIFICAÇÃO	E S F.	I / C	TOTAL	PESSOAL E ENC. SOCIAIS	JUROS E ENC. DA DIVIDA	OUTRAS DESP. CORRENTES	INVESTIMENTOS	INVERSÕES FINANCEIRAS	AMORTIZAÇÃO DA DIVIDA	OUTRAS DESP. DE CAPITAL
16.091.0021.2800.0113 EMPRESA DE TRENS URBANOS DE PORTO ALEGRE S/A	F	I	77.092	75.765		1.327				
16.091.0021.2800.0114 COMPANHIA BRASILEIRA DE TRENS URBANOS	F	I	263.956	225.029		38.927				
16.091.0021.2800.0139 EMPRESA BRASILEIRA DE TRANSPORTES URBANOS	F	I	109.397	103.251		6.146				
16.091.0021.2800.5139 EMPRESA BRASILEIRA DE TRANSPORTES URBANOS SERVIÇOS DE TRANSPORTE URBANO	F	C	9.287				9.287			
16.091.0571.1800 PROJETOS A CARGO DE ENTIDADES SUPERVISIONADAS			260.945							260.945
			260.945							260.945
16.091.0571.1800.0139 EMPRESA BRASILEIRA DE TRANSPORTES URBANOS	F	I	130.008							130.008
16.091.0571.1800.5139 EMPRESA BRASILEIRA DE TRANSPORTES URBANOS TRANSPORTE METROPOLITANO	F	C	130.937							130.937
16.091.0572.1800 PROJETOS A CARGO DE ENTIDADES SUPERVISIONADAS			4.239.779	2.659.095		452.005	1.128.679			
			1.128.679				1.128.679			
16.091.0572.1800.0113 EMPRESA DE TRENS URBANOS DE PORTO ALEGRE S/A	F	I	97.922				97.922			
16.091.0572.1800.0114 COMPANHIA BRASILEIRA DE TRENS URBANOS	F	I	752.175				752.175			
16.091.0572.1800.5113 EMPRESA DE TRENS URBANOS DE PORTO ALEGRE S/A	F	C	46.431				46.431			
16.091.0572.1800.5114 COMPANHIA BRASILEIRA DE TRENS URBANOS	F	C	232.151				232.151			
16.091.0572.2800 ATIVIDADES A CARGO DE ENTIDADES SUPERVISIONADAS			3.111.100	2.659.095		452.005				
16.091.0572.2800.0113 EMPRESA DE TRENS URBANOS DE PORTO ALEGRE S/A	F	I	143.748	130.961		12.787				
16.091.0572.2800.0114 COMPANHIA BRASILEIRA DE TRENS URBANOS	F	I	2.967.352	2.528.134		439.218				
TOTAL			23.938.924	6.813.249	2.077.373	1.550.631	9.485.616		4.020.110	260.945
FISCAL			23.113.034	5.687.359	2.077.373	1.550.631	9.485.616		4.020.110	260.945
SEGURIDADE			825.890	825.890						

38000 - MINISTERIO DOS TRANSPORTES  
38201 - DEPARTAMENTO NACIONAL DE ESTRADAS DE RODAGEM

NCZS 1.000,00

RECEITA		RECURSOS DE TODAS AS FONTES E TRANSFERENCIAS			
ESPECIFICAÇÃO		ESF	DESDOBRAMENTO	FONTE	CATEGORIA ECONOMICA
1000.00.00	RECEITAS CORRENTES				
1300.00.00	RECEITA PATRIMONIAL	FIS SEG			4.478.518 3.652.628 825.890
1310.00.00	RECEITAS IMOBILIARIAS	FIS		5.887	
1311.00.00	ALUGUEIS	FIS		5.887	
1600.00.00	RECEITA DE SERVIÇOS	FIS	5.887		
1600.02.01	JUROS DE EMPRESTIMOS	FIS		7.651	
1600.13.00	SERVIÇOS ADMINISTRATIVOS	FIS	5.368		
1700.00.00	TRANSFERENCIAS CORRENTES	FIS	2.303		
1710.00.00	TRANSFERENCIAS INTRAGOVERNAMENTAIS	FIS SEG		4.433.629 3.607.739 825.890	
1711.01.01	TRANSFERENCIA DE RECURSOS ORDINARIOS DO TESOIRO NACIONAL	FIS SEG		4.433.629 3.607.739 825.890	
1711.01.22	TRANSFERENCIA DA TARIFA DE PEDAGIO	FIS SEG	4.317.460 3.491.670 825.890		
1900.00.00	OUTRAS RECEITAS CORRENTES	FIS	116.169		
1910.00.00	MULTAS E JUROS DE MORA	FIS		31.341	
1919.99.00	OUTRAS MULTAS	FIS		16.286	
1920.00.00	INDENIZAÇÕES E RESTITUIÇÕES	FIS	16.286		
1921.00.00	INDENIZAÇÕES	FIS		16.055	
2000.00.00	RECEITAS DE CAPITAL	FIS	16.055		
2100.00.00	OPERAÇÕES DE CREDITO	FIS			8.948.810
2120.00.00	OPERAÇÕES DE CREDITO EXTERNAS	FIS		673.562	
2129.00.00	OUTRAS OPERAÇÕES DE CREDITO EXTERNAS	FIS		673.562	
2200.00.00	ALIENAÇÃO DE BENS	FIS	673.562		
2210.00.00	ALIENAÇÃO DE BENS MOVEIS	FIS		2.155	
2219.00.00	ALIENAÇÃO DE OUTROS BENS MOVEIS	FIS		2.155	
2300.00.00	AMORTIZAÇÃO DE EMPRESTIMOS	FIS	2.155		
2400.00.00	TRANSFERENCIAS DE CAPITAL	FIS		7.094	
2410.00.00	TRANSFERENCIAS INTRAGOVERNAMENTAIS	FIS		8.265.999	
2411.01.01	TRANSFERENCIA DE RECURSOS ORDINARIOS DO TESOIRO NACIONAL	FIS		8.265.999	
2411.01.04	TRANSFERENCIA DE RECURSOS DAS CONTRIBUIÇÕES PARA OS PROGRAMAS ESPECIAIS (PIN E PROTERRA)	FIS	2.379.782		
2411.01.22	TRANSFERENCIA DA TARIFA DE PEDAGIO	FIS	504.822		
2411.01.29	TRANSFERENCIAS DE RECURSOS DE TITULOS DE RESPONSABILIDADE DO TESOIRO NACIONAL	FIS	2.869.678		
		FIS	1.486.135		



38000 - MINISTERIO DOS TRANSPORTES  
38201 - DEPARTAMENTO NACIONAL DE ESTRADAS DE RODAGEM

NCZ\$ 1.000,00

## RECEITA

RECURSOS DE TODAS AS FONTES E TRANSFERENCIAS

ESPECIFICAÇÃO		ESF	DESDOBRAMENTO	FONTE	CATEGORIA ECONOMICA
2411.01.99	TRANSFERENCIA DE OUTROS RECURSOS DO TESOURO NACIONAL	F15	1.225.582		
				TOTAL	
				FISCAL	13.427.328
				SEGURIDADE	12.601.438
					825.890

38000 - MINISTERIO DOS TRANSPORTES  
38201 - DEPARTAMENTO NACIONAL DE ESTRADAS DE RODAGEM

NCZ\$ 1.000,00

## PROGRAMA DE TRABALHO

RECURSOS DE TODAS AS FONTES E TRANSFERENCIAS

ESPECIFICAÇÃO	E S F.	I / C	TOTAL	PESSOAL E ENC. SOCIAIS	JUROS E ENC. DA DIVIDA	OUTRAS DESP. CORRENTES	INVESTIMENTOS	INVERSOES FINANCEIRAS	AMORTIZAÇÃO DA DIVIDA	OUTRAS DESP. DE CAPITAL
TRANSPORTE			13.427.328	2.650.732	827.174	1.009.861	7.713.979		1.225.582	
ADMINISTRAÇÃO FINANCEIRA			2.052.756		827.174				1.225.582	
DIVIDA INTERNA			6.060		249				4.811	
16.008.0033.2027			6.060		249				4.811	
AMORTIZAÇÃO E ENCARGOS DE FINANCIAMENTO										
CUMPRIR CLAUSULAS CONTRATUAIS DE PAGAMENTO, DE AMORTIZAÇÃO, JUROS, COMISSÕES E OUTRAS DESPESAS DECORRENTES DE EMPRESTIMOS INTERNOS E/OU EXTERNOS.										
16.008.0033.2027.0001	F	I	4.968		157				4.811	
AMORTIZAÇÃO E ENCARGOS DE FINANCIAMENTO										
16.008.0033.2027.5001	F	C	92		92					
AMORTIZAÇÃO E ENCARGOS DE FINANCIAMENTO										
DIVIDA EXTERNA			2.047.696		825.925				1.220.771	
16.008.0034.2027			2.047.696		825.925				1.220.771	
AMORTIZAÇÃO E ENCARGOS DE FINANCIAMENTO										
CUMPRIR CLAUSULAS CONTRATUAIS DE PAGAMENTO, DE AMORTIZAÇÃO, JUROS, COMISSÕES E OUTRAS DESPESAS DECORRENTES DE EMPRESTIMOS INTERNOS E/OU EXTERNOS.										
16.008.0034.2027.0001	F	I	1.733.488		512.717				1.220.771	
AMORTIZAÇÃO E ENCARGOS DE FINANCIAMENTO										
16.008.0034.2027.5001	F	C	314.208		314.208					
AMORTIZAÇÃO E ENCARGOS DE FINANCIAMENTO										
PROTEÇÃO AO TRABALHADOR			80.994	26.280		54.714				
CRECHE			26.280	26.280						
16.078.0185.2033			26.280	26.280						
AUXILIO CRECHE										
ASSEGURAR A EDUCAÇÃO SOB REGIME DE CRECHE AOS FILHOS DE SERVIDORES.										
- CRIANÇA ATENDIDA EM CRECHE (CRIANÇA) = 8.570										
16.078.0185.2033.0001	F	I	26.280	26.280						
AUXILIO FINANCEIRO PARA CRECHE										
- CRIANÇA ATENDIDA EM CRECHE (CRIANÇA) = 8.570										
ASSISTENCIA MEDICA E SANITARIA			54.714			54.714				
16.078.0428.2004			54.714			54.714				





38000 - MINISTERIO DOS TRANSPORTES  
38201 - DEPARTAMENTO NACIONAL DE ESTRADAS DE RODAGEM

1226

NC28 1.000,00

PROGRAMA DE TRABALHO

RECURSOS DE TODAS AS FONTES E TRANSFERENCIAS

ESPECIFICAÇÃO	E S F.	I / C	TOTAL	PESSOAL E ENC. SOCIAIS	JUROS E ENC. DA DIVIDA	OUTRAS DESP. CORRENTES	INVESTIMENTOS	INVERSOES FINANCEIRAS	AMORTIZAÇÃO DA DIVIDA	OUTRAS DESP. DE CAPITAL
- PAVIMENTAÇÃO DE TRECHO RODOVIARIO (KM) = 73 - OBRA DE ARTE ESPECIAL EXECUTADA (M) = 60										
16.088.0537.1204.0016 BR-101/RN - TOUROS - NATAL - OBRA DE ARTE ESPECIAL EXECUTADA (M) = 60	F	I	65.003				65.003			
16.088.0537.1204.0019 BR-110/BA - JEREMOABO - CICERO DANTAS	F	I	186.721				186.721			
16.088.0537.1204.0024 BR-122/BA/MG - QJANAMBI - ESPINOSA - IMPLANTAÇÃO DE TRECHO RODOVIARIO (KM) = 7 - PAVIMENTAÇÃO DE TRECHO RODOVIARIO (KM) = 7	F	I	92.861				92.861			
16.088.0537.1204.0025 BR-135/BA - BARREIRAS - DIVISA BA/PI - IMPLANTAÇÃO DE TRECHO RODOVIARIO (KM) = 5 - PAVIMENTAÇÃO DE TRECHO RODOVIARIO (KM) = 5	F	I	31.221				31.221			
16.088.0537.1204.0032 BR-226/MA - TIMON - PORTO FRANCO - IMPLANTAÇÃO DE TRECHO RODOVIARIO (KM) = 4 - PAVIMENTAÇÃO DE TRECHO RODOVIARIO (KM) = 4	F	I	27.859				27.859			
16.088.0537.1204.0050 BR-364/RO/AC - PORTO VELHO - RIO BRANCO - PAVIMENTAÇÃO DE TRECHO RODOVIARIO (KM) = 43	F	I	276.651				276.651			
16.088.0537.1204.0061 BR-410/BA - TUCANO - RIBEIRA DO POMBAL	F	I	46.431				46.431			
16.088.0537.1204.0072 BR-104/PE - LIGAÇÃO A JATAUBA	F	I	46.431				46.431			
16.088.0537.1204.0073 BR-408/PE - CAXANGA - SÃO LOURENÇO	F	I	92.861				92.861			
16.088.0537.1204.0074 BR-403/CE - CARIRE - IPU	F	I	18.573				18.573			
16.088.0537.1204.0075 BR-402/CE - MARCO - GRANJA	F	I	18.573				18.573			
16.088.0537.1204.0076 BR-020/PI - ACESSO A PIO IX	F	I	18.573				18.573			
16.088.0537.1204.0077 BR-135/MG - JANUARIA - ITACARAMBI	F	I	92.861				92.861			
16.088.0537.1204.0078 BR-135/234/PI - BERTOLINEA - ELISEU MARTINS	F	I	92.861				92.861			
16.088.0537.1204.0079 BR-101/BA - CONSTRUÇÃO DE PONTE SOBRE O RIO MUCURI	F	I	46.431				46.431			
16.088.0537.1204.0080 BR-116/CE - ACESSO DA CE-105 - JAGUARUANA	F	I	9.287				9.287			
16.088.0537.1204.0083 BR-226/CE - SENADOR POMPEU - SOLOMONPOLIS	F	I	15.137				15.137			
16.088.0537.1204.0084 BR-030/BA - UBAITABA - MARAU	F	I	38.844				38.844			
16.088.0537.1204.0085 BR-030/BA - BR-116 - BOA NOVA	F	I	66.860				66.860			
16.088.0537.1204.0086 CONSTRUÇÃO DE PASSARELAS EM RODOVIAS DO RIO DE JANEIRO	F	I	46.431				46.431			
16.088.0537.1204.0087 BR-110/316/PE/AL - IBIMIRIM - INAJA - PONTES	F	I	46.431				46.431			
16.088.0537.1204.0088 BR-343/PI - FLORIANO - JERUMENHA - BERTOLINEA	F	I	102.147				102.147			





38000 - MINISTERIO DOS TRANSPORTES  
38201 - DEPARTAMENTO NACIONAL DE ESTRADAS DE RODAGEM

NCZ\$ 1.000,00

## PROGRAMA DE TRABALHO

RECURSOS DE TODAS AS FONTES E TRANSFERENCIAS

ESPECIFICAÇÃO	E S F.	I / C	TOTAL	RECURSOS DE TODAS AS FONTES E TRANSFERENCIAS						
				PESSOAL E ENC. SOCIAIS	JUROS E ENC. DA DIVIDA	OUTRAS DESP. CORRENTES	INVESTIMENTOS	INVERSÕES FINANCEIRAS	AMORTIZAÇÃO DA DIVIDA	OUTRAS DESP. DE CAPITAL
16.088.0538.2426.0001 MANUTENÇÃO E OPERAÇÃO DE PATIOS E POSTOS DE PESAGEM - POSTO DE PESAGEM MANTIDO (UNID) = 10	F	I	121.732			121.732				
RESTAURAÇÃO DE RODOVIAS			3.870.243				3.870.243			
16.088.0539.1202 ELIMINAÇÃO DE PONTOS NEGROS			12.072				12.072			
ELIMINAR PONTOS IDENTIFICADOS POR RELEVANTE INCIDENCIA DE ACIDENTES. - PONTO NEGRO ELIMINADO (UNID) = 110										
16.088.0539.1202.0001 ELIMINAÇÃO DE PONTOS NEGROS - PONTO NEGRO ELIMINADO (UNID) = 110	F	I	12.072				12.072			
16.088.0539.1205 RESTAURAÇÃO DE RODOVIAS			3.858.171				3.858.171			
PERMITIR, ATRAVES DA RESTAURAÇÃO DOS DIVERSOS SEGMENTOS QUE COMPOEM AS RODOVIAS, O AUMENTO DA SEGURANÇA E DA CAPACIDADE DE TRAFEGO, COM A CONSEQUENTE REDUÇÃO DOS CUSTOS OPERACIONAIS. - TRECHO RESTAURADO (KM) = 1.727										
16.088.0539.1205.0001 BR-010/MA - DIVISA GO/MA - DIVISA MA/PA - TRECHO RESTAURADO (KM) = 18	F	I	35.287				35.287			
16.088.0539.1205.0002 BR-010/PA - DIVISA MA/PA - BELEM - TRECHO RESTAURADO (KM) = 15	F	I	37.148				37.148			
16.088.0539.1205.0004 BR-020/CE - DIVISA PI/CE - FORTALEZA - TRECHO RESTAURADO (KM) = 9	F	I	27.859				27.859			
16.088.0539.1205.0005 BR-020/GO - DIVISA DF/GO - DIVISA GO/BA - TRECHO RESTAURADO (KM) = 18	F	I	15.786				15.786			
16.088.0539.1205.0006 BR-040/GO - DIVISA DF/GO - DIVISA GO/MG - TRECHO RESTAURADO (KM) = 9	F	I	16.716				16.716			
16.088.0539.1205.0007 BR-040/MG - DIVISA GO/MG - DIVISA MG/RJ - TRECHO RESTAURADO (KM) = 7	F	I	16.716				16.716			
16.088.0539.1205.0009 BR-050/GO - CRISTALINA - DIVISA GO/MG - TRECHO RESTAURADO (KM) = 3	F	I	2.786				2.786			
16.088.0539.1205.0011 BR-050/GO - DIVISA DF/GO - DIVISA GO/MS - TRECHO RESTAURADO (KM) = 18	F	I	24.145				24.145			
16.088.0539.1205.0013 BR-101/AL - DIVISA PE/AL - DIVISA AL/SE - TRECHO RESTAURADO (KM) = 48	F	I	134.651				134.651			
16.088.0539.1205.0014 BR-101/BA - DIVISA SE/BA - DIVISA BA/ES - TRECHO RESTAURADO (KM) = 42	F	I	139.294				139.294			
16.088.0539.1205.0015 BR-101/ES - DIVISA BA/ES - DIVISA ES/RJ - TRECHO RESTAURADO (KM) = 12	F	I	19.501				19.501			
16.088.0539.1205.0016 BR-101/PB - DIVISA RN/PB - DIVISA PB/PE - TRECHO RESTAURADO (KM) = 36	F	I	97.096				97.096			
16.088.0539.1205.0017 BR-101/PE - DIVISA PB/PE - DIVISA PE/AL - TRECHO RESTAURADO (KM) = 110	F	I	151.483				151.483			

38000 - MINISTERIO DOS TRANSPORTES  
38201 - DEPARTAMENTO NACIONAL DE ESTRADAS DE RODAGEM

NC28 1.000,00

## PROGRAMA DE TRABALHO

RECURSOS DE TODAS AS FONTES E TRANSFERENCIAS

ESPECIFICAÇÃO	E S F.	I / C	TOTAL	PESSOAL E ENC. SOCIAIS	JUROS E ENC. DA DIVIDA	OUTRAS DESP. CORRENTES	INVESTIMENTOS	INVERSÕES FINANCEIRAS	AMORTIZAÇÃO DA DIVIDA	OUTRAS DESP. DE CAPITAL
16.088.0539.1205.0018 BR-101/RJ - DIVISA ES/RJ - DIVISA RJ/SP - TRECHO RESTAURADO (KM) = 10	F	I	78.468				78.468			
16.088.0539.1205.0020 BR-101/RS - DIVISA SC/RS - RIO GRANDE - TRECHO RESTAURADO (KM) = 14	F	I	46.432				46.432			
16.088.0539.1205.0021 BR-101/SC - DIVISA PR/SC - DIVISA SC/RS - TRECHO RESTAURADO (KM) = 12	F	I	12.536				12.536			
16.088.0539.1205.0022 BR-101/SE - DIVISA AL/SE - DIVISA SE/BA - TRECHO RESTAURADO (KM) = 8	F	I	20.430				20.430			
16.088.0539.1205.0023 BR-104/AL - DIVISA PE/AL - MACEIO - TRECHO RESTAURADO (KM) = 13	F	I	32.502				32.502			
16.088.0539.1205.0026 BR-110/BA - DIVISA AL/BA - ENTRONCAMENTO BR-324 - TRECHO RESTAURADO (KM) = 7	F	I	7.011				7.011			
16.088.0539.1205.0027 BR-116/BA - DIVISA PE/BA - DIVISA BA/MG - TRECHO RESTAURADO (KM) = 14	F	I	65.003				65.003			
16.088.0539.1205.0028 BR-116/CE - FORTALEZA - DIVISA CE/PE - TRECHO RESTAURADO (KM) = 22	F	I	60.361				60.361			
16.088.0539.1205.0029 BR-116/MG - DIVISA BA/MG - DIVISA MG/RJ - TRECHO RESTAURADO (KM) = 74	F	I	153.221				153.221			
16.088.0539.1205.0031 BR-116/PR - DIVISA SP/PR - DIVISA PR/SC - TRECHO RESTAURADO (KM) = 7	F	I	18.573				18.573			
16.088.0539.1205.0032 BR-116/RJ - DIVISA MG/RJ - DIVISA RJ/SP - TRECHO RESTAURADO (KM) = 36	F	I	83.575				83.575			
16.088.0539.1205.0033 BR-116/RS - DIVISA SC/RS - JAGUARÃO - TRECHO RESTAURADO (KM) = 80	F	I	129.568				129.568			
16.088.0539.1205.0034 BR-116/SC - DIVISA PR/SC - DIVISA SC/RS	F	I	26.001				26.001			
16.088.0539.1205.0035 BR-116/SP - DIVISA RJ/SP - DIVISA SP/PR - TRECHO RESTAURADO (KM) = 38	F	I	114.219				114.219			
16.088.0539.1205.0036 BR-135/MA - SÃO LUIS - DIVISA MA/PI - TRECHO RESTAURADO (KM) = 9	F	I	18.573				18.573			
16.088.0539.1205.0037 BR-153/GO - DIVISA TO/GO - DIVISA GO/MG - TRECHO RESTAURADO (KM) = 123	F	I	80.278				80.278			
16.088.0539.1205.0040 BR-153/TO - DIVISA PA/TO - DIVISA TO/GO - TRECHO RESTAURADO (KM) = 29	F	I	84.041				84.041			
16.088.0539.1205.0043 BR-163/MS - DIVISA PR/MS - DIVISA MS/MT - TRECHO RESTAURADO (KM) = 21	F	I	21.823				21.823			
16.088.0539.1205.0044 BR-163/MT - DIVISA MS/MT - DIVISA MT/PA - TRECHO RESTAURADO (KM) = 58	F	I	46.431				46.431			
16.088.0539.1205.0045	F	I	134.651				134.651			



38000 - MINISTERIO DOS TRANSPORTES  
38201 - DEPARTAMENTO NACIONAL DE ESTRADAS DE RODAGEM

R\$ 1.000,00

## PROGRAMA DE TRABALHO

RECURSOS DE TODAS AS FONTES E TRANSFERENCIAS

ESPECIFICAÇÃO	E S F.	I / C	TOTAL	PESSOAL E ENC. SOCIAIS	JUROS E ENC. DA DÍVIDA	OUTRAS DESP. CORRENTES	INVESTIMENTOS	INVERSÕES FINANCEIRAS	AMORTIZAÇÃO DA DÍVIDA	OUTRAS DESP. DE CAPITAL
BR-222/CE - FORTALEZA - DIVISA CE/PI - TRECHO RESTAURADO (KM) = 44										
16.088.0539.1205.0050 BR-232/PE - RECIFE - PARNAMIRIM - TRECHO RESTAURADO (KM) = 21	F	I	65.004				65.004			
16.088.0539.1205.0059 BR-277/PR - PARANAQUA - FOZ DO IGUAÇU - TRECHO RESTAURADO (KM) = 5	F	I	176				176			
16.088.0539.1205.0061 BR-282/SC - FLORIANOPOLIS - SÃO MIGUEL D'ESTE - TRECHO RESTAURADO (KM) = 18	F	I	67.110				67.110			
16.088.0539.1205.0067 BR-316/MA - DIVISA PA/MA - DIVISA MA/PI - TRECHO RESTAURADO (KM) = 68	F	I	69.432				69.432			
16.088.0539.1205.0068 BR-316/PA - BELEM - DIVISA PA/MA - TRECHO RESTAURADO (KM) = 35	F	I	73.546				73.546			
16.088.0539.1205.0072 BR-324/BA - DIVISA PI/BA - SALVADOR - TRECHO RESTAURADO (KM) = 72	F	I	155.078				155.078			
16.088.0539.1205.0073 BR-330/BA - JEQUIE - UBAITABA - TRECHO RESTAURADO (KM) = 10	F	I	13.001				13.001			
16.088.0539.1205.0081 BR-369/PR - DIVISA SP/PR - CASCAVEL - TRECHO RESTAURADO (KM) = 36	F	I	174.579				174.579			
16.088.0539.1205.0083 BR-376/MS - DOURADOS - DIVISA MS/PR - TRECHO RESTAURADO (KM) = 18	F	I	55.718				55.718			
16.088.0539.1205.0089 BR-393/RJ - DIVISA ES/RJ - DIVISA RJ/MG - TRECHO RESTAURADO (KM) = 48	F	I	65.003				65.003			
16.088.0539.1205.0095 BR-408/PE - DIVISA PB/PE - RECIFE - TRECHO RESTAURADO (KM) = 34	F	I	78.933				78.933			
16.088.0539.1205.0105 RESTAURAÇÃO DE OUTROS TRECHOS - TRECHO RESTAURADO (KM) = 217	F	I	150.267				150.267			
16.088.0539.1205.0106 BR-101/BA - TRECHO CAMACÁ - ITAPEBI	F	I	27.859				27.859			
16.088.0539.1205.0107 BR-101/ES - TRECHO ENTRE KM 201 E 238	F	I	9.287				9.287			
16.088.0539.1205.0108 BR-262/MG - TRECHO ENTRE KM 100 E 196,5	F	I	4.644				4.644			
16.088.0539.1205.0109 BR-020/242/BA - DIVISA GO/BA - BARREIRAS - ENTRONCAMENTO BR-116	F	I	44.573				44.573			
16.088.0539.1205.0110 BR-040/RJ - UNIÃO INDUSTRIA - PETROPOLIS	F	I	18.573				18.573			
16.088.0539.1205.0111 BR-050/MS - DIVISA GO/MS - FRONTEIRA BRASIL/PARAQUAI	F	I	9.287				9.287			
16.088.0539.1205.0112 BR-101/ES - ATILÍD VIVACQUA - DIVISA ES/RJ	F	I	9.287				9.287			
16.088.0539.1205.0113 BR-104/PB - DIVISA PB/RN - CAMPINA GRANDE	F	I	9.287				9.287			
16.088.0539.1205.0114	F	I	13.930				13.930			

38000 - MINISTERIO DOS TRANSPORTES  
38201 - DEPARTAMENTO NACIONAL DE ESTRADAS DE RODAGEM

NCZ\$ 1.000,00

## PROGRAMA DE TRABALHO

RECURSOS DE TODAS AS FONTES E TRANSFERENCIAS

ESPECIFICAÇÃO	F	I	TOTAL	PESSOAL E ENC. SOCIAIS	JUROS E ENC. DA DIVIDA	OUTRAS DESP. CORRENTES	INVESTIMENTOS	INVERSÕES FINANCEIRAS	AMORTIZAÇÃO DA DIVIDA	OUTRAS DESP. DE CAPITAL
BR-110/412/PE - DURO VELHO - MONTEIRO - DIVISA PB/PE										
16.088.0539.1205.0115 BR-116/BA - VITORIA DA CONQUISTA - DIVISA BA/MG	F	I	23.216				23.216			
16.088.0539.1205.0116 BR-116/RS - SÃO LEOPOLDO - ENTRONCAMENTO AV. JOÃO CORREIA	F	I	9.287				9.287			
16.088.0539.1205.0117 BR-122/CE - CHOROZINHO - SOLOPOLIS	F	I	9.287				9.287			
16.088.0539.1205.0118 BR-153/PR - DIVISA SC/PR - UNIÃO DA VITORIA	F	I	9.287				9.287			
16.088.0539.1205.0119 BR-153/SP - OURINHOS - IBAITI	F	I	27.859				27.859			
16.088.0539.1205.0120 BR-153/SP - DIVISA MG/SP - DIVISA SP/PR	F	I	18.573				18.573			
16.088.0539.1205.0121 BR-158/MS - DIVISA GO/MS - SELVIRIA	F	I	13.930				13.930			
16.088.0539.1205.0122 BR-158/PR - PATO BRANCO - CEL.VIVIDA	F	I	18.573				18.573			
16.088.0539.1205.0123 BR-163/MS - DOURADOS - MUNDO NOVO	F	I	9.287				9.287			
16.088.0539.1205.0125 BR-230/CE - ENTRONCAMENTO BR-116 - FARIAS BRITO	F	I	9.287				9.287			
16.088.0539.1205.0127 BR-230/TO - VEREDAO - DIVISA TO/PA	F	I	2.721				2.721			
16.088.0539.1205.0130 BR-163/MT - CUIABA - DIVISA MT/PA	F	I	27.859				27.859			
16.088.0539.1205.0131 BR-222/MA - SANTA INES - AÇAILANDIA	F	I	55.717				55.717			
16.088.0539.1205.0132 BR-259/ES - JOÃO NEIVA - COLATINA	F	I	10.587				10.587			
16.088.0539.1205.0133 BR-262/ES - DOMINGOS MARTINS - VITOR HUGO	F	I	9.287				9.287			
16.088.0539.1205.0134 BR-226/CE - NOVA FLORESTA - DIVISA CE/RN	F	I	32.502				32.502			
16.088.0539.1205.5001 BR-010/MA - DIVISA GO/MA - DIVISA MA/PA	F	C	70.574				70.574			
16.088.0539.1205.5009 BR-050/GO - CRISTALINA - DIVISA GO/MG	F	C	2.229				2.229			
16.088.0539.1205.5015 BR-101/ES - DIVISA BA/ES - DIVISA ES/RJ	F	C	46.431				46.431			
16.088.0539.1205.5026 BR-110/BA - DIVISA AL/BA - ENTRONCAMENTO BR-324	F	C	417				417			
16.088.0539.1205.5030 BR-116/PE - DIVISA CE/PE - DIVISA PE/BA	F	C	23.216				23.216			
16.088.0539.1205.5037 BR-153/GO - DIVISA TO/GO - DIVISA GO/MG	F	C	40.441				40.441			
16.088.0539.1205.5043 BR-163/MS - DIVISA PR/MS - DIVISA MS/MT	F	C	39.930				39.930			
16.088.0539.1205.5049 BR-230/PB - CAREDELO - DIVISA PB/CE	F	C	83.575				83.575			
16.088.0539.1205.5051	F	C	12.072				12.072			

38000 - MINISTERIO DOS TRANSPORTES  
38201 - DEPARTAMENTO NACIONAL DE ESTRADAS DE RODAGEM

NCZ\$ 1.000,00

## PROGRAMA DE TRABALHO

RECURSOS DE TODAS AS FONTES E TRANSFERENCIAS

ESPECIFICAÇÃO	ESF.	I / C	TOTAL	PESSOAL E ENC. SOCIAIS	JUROS E ENC. DA DIVIDA	OUTRAS DESP. CORRENTES	INVESTIMENTOS	INVERSOES FINANCEIRAS	AMORTIZACAO DA DIVIDA	OUTRAS DESP. DE CAPITAL
BR-235/SE - ARACAJU - DIVISA SE/BA										
16.088.0539.1205.5056 BR-262/MG - DIVISA ES/MG - DIVISA MG/SP	F	C	22.287				22.287			
16.088.0539.1205.5071 BR-319/AM/RO - MANAUS - PORTO VELHO	F	C	46.431				46.431			
16.088.0539.1205.5124 BR-163/MT - DIVISA MS/MT - CUIABA	F	C	63.575				63.575			
16.088.0539.1205.5125 BR-174/MT - MARGINAIS ENTRE KM 727 E 730	F	C	18.573				18.573			
16.088.0539.1205.5127 BR-230/TO - VEREDAO - DIVISA TO/PA	F	C	6.566				6.566			
16.088.0539.1205.5128 BR-293/RS - PELOTAS - BAGE	F	C	27.859				27.859			
TOTAL			13.427.328	2.550.732	827.174	1.009.861	7.713.979		1.225.582	
FISCAL			12.601.438	1.824.842	827.174	1.009.861	7.713.979		1.225.582	
SEGURIDADE			825.890	825.890						

38000 - MINISTERIO DOS TRANSPORTES  
38202 - EMPRESA DE PORTOS DO BRASIL S/A

NCZ\$ 1.000,00

## RECEITA

RECURSOS DE TODAS AS FONTES E TRANSFERENCIAS

ESPECIFICAÇÃO	ESF	DESDOBRAMENTO	FONTE	CATEGORIA ECONOMICA
1000.00.00 RECEITAS CORRENTES				4.416.803
1300.00.00 RECEITA PATRIMONIAL	FIS SEG			4.384.301
1310.00.00 RECEITAS IMOBILIARIAS	FIS		463.901	32.502
1311.00.00 ALUGUEIS	FIS		31.174	
1312.00.00 ARRENDAMENTOS	FIS	3.065		
1315.00.00 TAXA DE OCUPACAO DE IMOVEIS	FIS	27.783		
1320.00.00 RECEITAS DE VALORES MOBILIARIOS	FIS	326		
1321.00.00 JUROS DE TITULOS DE RENDA	FIS		19.500	
1390.00.00 OUTRAS RECEITAS PATRIMONIAIS	FIS	19.500		
1600.00.00 RECEITA DE SERVICOS	FIS		413.227	
1600.06.00 SERVICOS PORTUARIOS	FIS SEG		3.520.498	
1600.12.00 SERVICOS TECNOLOGICOS	FIS	817.026	3.487.996	32.502
1600.13.00 SERVICOS ADMINISTRATIVOS	FIS	112		
1600.20.00 SERVICOS DE CONSULTORIA, ASSISTENCIA TECNICA E ANALISE DE PROJETOS	FIS	22.137		
	FIS	403.365		

38000 - MINISTERIO DOS TRANSPORTES  
38202 - EMPRESA DE PORTOS DO BRASIL S/A

NCZ\$ 1.000,00

RECEITA		RECURSOS DE TODAS AS FONTES E TRANSFERENCIAS			
ESPECIFICAÇÃO		ESF	DESDOBRAMENTO	FONTE	CATEGORIA ECONOMICA
1600.35.00	ADICIONAL DE TARIFA PORTUARIA	FIS	2.277.856		
		SEG	2.245.354		
			32.502		
1700.00.00	TRANSFERENCIAS CORRENTES	FIS		432.404	
1710.00.00	TRANSFERENCIAS INTRAGOVERNAMENTAIS	FIS		420.926	
1711.01.01	TRANSFERENCIA DE RECURSOS ORDINARIOS DO TESOIRO NACIONAL	FIS	420.926		
1760.00.00	TRANSFERENCIAS DE CONVENIOS	FIS		11.478	
2000.00.00	RECEITAS DE CAPITAL	FIS			2.770.096
2100.00.00	OPERACOES DE CREDITO	FIS		1.461.725	
2110.00.00	OPERACOES DE CREDITO INTERNAS	FIS		635.963	
2119.00.00	OUTRAS OPERACOES DE CREDITO INTERNAS	FIS	635.963		
2120.00.00	OPERACOES DE CREDITO EXTERNAS	FIS		825.762	
2129.00.00	OUTRAS OPERACOES DE CREDITO EXTERNAS	FIS	825.762		
2200.00.00	ALIENACAO DE BENS	FIS		33.867	
2210.00.00	ALIENACAO DE BENS MOVEIS	FIS		13.557	
2219.00.00	ALIENACAO DE OUTROS BENS MOVEIS	FIS	13.557		
2220.00.00	ALIENACAO DE BENS IMOVEIS	FIS		20.310	
2229.00.00	ALIENACAO DE OUTROS BENS IMOVEIS	FIS	20.310		
2400.00.00	TRANSFERENCIAS DE CAPITAL	FIS		934.967	
2410.00.00	TRANSFERENCIAS INTRAGOVERNAMENTAIS	FIS		624.344	
2411.01.04	TRANSFERENCIA DE RECURSOS DAS CONTRIBUICOES PARA OS PROGRAMAS ESPECIAIS (PIN E PROTERRA)	FIS	66.082		
2411.01.29	TRANSFERENCIAS DE RECURSOS DE TITULOS DE RESPONSABILIDADE DO TESOIRO NACIONAL	FIS	190.371		
2411.01.99	TRANSFERENCIA DE OUTROS RECURSOS DO TESOIRO NACIONAL	FIS	367.891		
2460.00.00	TRANSFERENCIAS DE CONVENIOS	FIS		310.623	
2500.00.00	OUTRAS RECEITAS DE CAPITAL	FIS		339.537	
2520.00.00	INTEGRALIZACAO DO CAPITAL SOCIAL	FIS		336.751	
2521.00.00	INTEGRALIZACAO COM RECURSOS DO TESOIRO NACIONAL	FIS	336.751		
2590.00.00	OUTRAS RECEITAS	FIS		2.786	
			TOTAL	FISCAL	7.186.899
				SEGURIDADE	7.154.397
					32.502





38000 - MINISTERIO DOS TRANSPORTES  
38202 - EMPRESA DE PORTOS DO BRASIL S/A

NCZ\$ 1.000,00

## PROGRAMA DE TRABALHO

RECURSOS DE TODAS AS FONTES E TRANSFERENCIAS

ESPECIFICAÇÃO	E S F.	I / C	TOTAL	PESSOAL E ENC. SOCIAIS	JUROS E ENC. DA DÍVIDA	OUTRAS DESP. CORRENTES	INVESTIMENTOS	INVERSÕES FINANCEIRAS	AMORTIZAÇÃO DA DÍVIDA	OUTRAS DESP. DE CAPITAL
16.090.0021.2007.0001 ESPECIALIZAÇÃO E APERFEIÇOAMENTO - TREINAMENTO DE PESSOAL (ALUNOS X H X AULA) = 165.000	F	I	2.647				2.647			
16.090.0021.2008 COORDENAÇÃO E MANUTENÇÃO DOS SERVIÇOS ADMINISTRATIVOS PROMOVER O APERFEIÇOAMENTO DO SISTEMA, ATRAVÉS DA COORDENAÇÃO, SUPERVISÃO E CONTROLE, ALEM DE PRESTAR APOIO LOGÍSTICO AS ATIVIDADES FINIS.			915.867	544.285		361.256	7.911	2.415		
16.090.0021.2008.0076 COORDENAÇÃO DOS SERVIÇOS ADMINISTRATIVOS	F	I	467.221	343.381		120.572	1.410	1.858		
16.090.0021.2008.0077 COORDENAÇÃO DOS SERVIÇOS DE DRAGAGEM	F	I	448.646	200.904		240.684	6.501	557		
16.090.0021.2016 SISTEMA DE PROCESSAMENTO DE DADOS PROPORCIONAR AOS DIFERENTES SETORES DO ORGÃO, RECURSO COMPUTACIONAL CAPAZ DE APOIAR EFICAZMENTE O TRABALHO DE ANÁLISE, PROCESSAMENTO, ACOMPANHAMENTO E AVALIAÇÃO DAS AÇÕES NECESSARIAS A VIABILIZAÇÃO DAS ATIVIDADES FINIS DO SETOR. - EQUIPAMENTO ADQUIRIDO (UNIDADE) = 59 - ESTUDO E PESQUISA DESENVOLVIDOS (UNIDADE) = 6			5.294				5.294			
16.090.0021.2016.0001 MANUTENÇÃO DO SERVIÇO DE PROCESSAMENTO DE DADOS - EQUIPAMENTO ADQUIRIDO (UNIDADE) = 59 - ESTUDO E PESQUISA DESENVOLVIDOS (UNIDADE) = 6	F	I	5.294				5.294			
16.090.0021.2022 REPAROS E CONSERVAÇÃO DE IMOVEIS CONSERVAR E PRESERVAR OS BENS IMOVEIS. - PREDIO RECUPERADO (UNID) = 2			20.290				20.290			
16.090.0021.2022.0021 CONSERVAÇÃO E REPAROS DE IMOVEIS DA PORTOBRAS - PREDIO RECUPERADO (UNID) = 2 PORTOS E TERMINAIS FLUVIAIS E LACUSTRES	F	I	20.290				20.290			
16.090.0562.1273 ESTUDOS E PROJETOS PARA VIAS DE NAVEGAÇÃO INTERIOR ELABORAR ESTUDOS E PROJETOS PARA O DESENVOLVIMENTO DAS VIAS NAVEGAVEIS INTERIORES PARA ATENDIMENTO DE TRANSPORTE EM REGIÕES DE NOVAS FRONTEIRAS AGRICOLAS E NO TRANSPORTE DE PASSAGEIROS AS POPULAÇÕES RIBEIRINHAS. - ESTUDO E PESQUISA DESENVOLVIDOS (UNIDADE) = 20			463.274	61.414		13.958	387.438	464		
			11.089				11.089			
16.090.0562.1273.0001 ESTUDOS E PROJETOS - ESTUDO E PESQUISA DESENVOLVIDOS (UNIDADE) = 20	F	I	1.802				1.802			
16.090.0562.1273.5001 ESTUDOS E PROJETOS	F	C	9.287				9.287			
16.090.0562.1274 CONSTRUÇÃO, AMPLIAÇÃO E MELHORAMENTOS DE PORTOS E TERMINAIS FLUVIAIS DA AMAZONIA CONSTRUIR RAMPAS DE ATRACAÇÃO E TERMINAIS AO LONGO DAS VIAS NAVEGAVEIS DA REGIÃO PARA FAVORECER A MOVIMENTAÇÃO DE CARGAS E ATENDER TAMBEM AO TRANSPORTE DE PASSAGEIROS. - EQUIPAMENTO ADQUIRIDO (UNIDADE) = 3 - TERMINAL PORTUARIO CONSTRUIDO (UNIDADE) = 2 - PATIO PORTUARIO CONSTRUIDO (UNIDADE) = 1 - CAIS CONSTRUIDO (UNIDADE) = 3 - CAIS RECUPERADO (UNIDADE) = 1 - CAIS AMPLIADO (UNIDADE) = 1			105.178				105.178			

38000 - MINISTERIO DOS TRANSPORTES  
38202 - EMPRESA DE PORTOS DO BRASIL S/A

NC28 1.000,00

## PROGRAMA DE TRABALHO

RECURSOS DE TODAS AS FONTES E TRANSFERENCIAS

ESPECIFICAÇÃO	E S F.	I / C	TOTAL	PESSOAL E ENC. SOCIATS	JUROS E ENC. DA DIVIDA	OUTRAS DESP. CORRENTES	INVESTIMENTOS	INVERSOES FINANCEIRAS	AMORTIZAÇÃO DA DIVIDA	OUTRAS DESP. DE CAPITAL
16.090.0562.1274.0001 AMPLIAÇÃO DAS INSTALAÇÕES PORTUARIA DE PORTO VELHO - EQUIPAMENTO ADQUIRIDO (UNIDADE) = 3 - PATIO PORTUARIO CONSTRUÍDO (UNIDADE) = 1 - CAIS AMPLIADO (UNIDADE) = 1	F	I	23.263				23.263			
16.090.0562.1274.0003 CONSTRUÇÃO DO TERMINAL DE PASSAGEIROS DE BAIXA RENDA EM MANAUS - TERMINAL PORTUARIO CONSTRUÍDO (UNIDADE) = 1	F	I	1.244				1.244			
16.090.0562.1274.0004 CONSTRUÇÃO DE EMBARCADOUROS FLUVIAIS - CAIS CONSTRUÍDO (UNIDADE) = 3	F	I	464				464			
16.090.0562.1274.0005 AMPLIAÇÃO DO PORTO DE ITACOATIARA - TERMINAL PORTUARIO CONSTRUÍDO (UNIDADE) = 1	F	I	39.931				39.931			
16.090.0562.1274.0006 MELHORAMENTOS DAS INSTALAÇÕES DO PORTO DE SANTAREM - CAIS RECUPERADO (UNIDADE) = 1	F	I	1.485				1.485			
16.090.0562.1274.0007 AMPLIAÇÃO DA AREA DO PORTO DE MANAUS - AM	F	I	9.073				9.073			
16.090.0562.1274.5003 CONSTRUÇÃO DO TERMINAL DE PASSAGEIROS DE BAIXA RENDA EM MANAUS	F	C	9.287				9.287			
16.090.0562.1274.5004 CONSTRUÇÃO DE EMBARCADOUROS FLUVIAIS	F	C	18.673				18.673			
16.090.0562.1274.5005 AMPLIAÇÃO DO PORTO DE ITACOATIARA	F	C	1.858				1.858			
16.090.0562.1275 CONSTRUÇÃO DE RAMPAS DE ATRACAÇÃO NO RIO ARAGUATA  CONSTRUIR PONTOS PARA ATRACAÇÃO DE BARCAÇAS DE MODO A FACILITAR A MOVIMENTAÇÃO DE CARGA/DESCARGA AO LONGO DA VIA HIDROVIARIA. - CAIS CONSTRUÍDO (UNIDADE) = 1			352				352			
16.090.0562.1275.0001 CONSTRUÇÃO DE RAMPAS DE ATRACAÇÃO NO RIO ARAGUATA - CAIS CONSTRUÍDO (UNIDADE) = 1	F	I	352				352			
16.090.0562.1276 CONSTRUÇÃO DE ECLUSA NA BARRAGEM DE TUCURUI NO RIO TOCANTINS  PERMITIR A TRANSPOSIÇÃO DOS DESNIVEIS E A MANUTENÇÃO DA NAVEGAÇÃO. - CONSTRUÇÃO DE ECLUSA (UNIDADE) = 1			35.465				35.465			
16.090.0562.1276.0001 CONSTRUÇÃO DE ECLUSA NA BARRAGEM DE TUCURUI NO RIO TOCANTINS - CONSTRUÇÃO DE ECLUSA (UNIDADE) = 1	F	I	21.535				21.535			
16.090.0562.1276.0002 ECLUSA I E II DE TUCURUI	F	I	13.930				13.930			
16.090.0562.1277 CONSTRUÇÃO, AMPLIAÇÃO E MELHORAMENTO DE INSTALAÇÕES PORTUARIAS NO RIO SÃO FRANCISCO  PERMITIR A CARGA/DESCARGA DE PRODUTOS TRANSPORTADOS POR VIA HIDROVIARIA, PRINCIPALMENTE PRODUTOS AGRICOLAS E DERIVADOS DE PETROLEO. - TERMINAL PORTUARIO CONSTRUÍDO (UNIDADE) = 2			6.148				6.148			
16.090.0562.1277.0002 CONSTRUÇÃO DE TERMINAL HIDROVIARIO DE IBOTIRAMA - TERMINAL PORTUARIO CONSTRUÍDO (UNIDADE) = 1	F	I	3.000				3.000			



38000 - MINISTERIO DOS TRANSPORTES  
38202 - EMPRESA DE PORTOS DO BRASIL S/A

NCZ\$ 1.000,00

## PROGRAMA DE TRABALHO

RECURSOS DE TODAS AS FONTES E TRANSFERENCIAS

ESPECIFICAÇÃO	E S F.	I / C	TOTAL	PESSOAL E ENC. SOCIAIS	JUROS E ENC. DA DIVIDA	OUTRAS DESP. CORRENTES	INVESTIMENTOS	INVERSÕES FINANCEIRAS	AMORTIZAÇÃO DA DIVIDA	OUTRAS DESP. DE CAPITAL
16.090.0562.1277.0003 CONSTRUÇÃO DO NOVO PORTO DE JUAZEIRO - TERMINAL PORTUARIO CONSTRUÍDO (UNIDADE) = 1	F	I	3.148				3.148			
16.090.0562.1278 CONSTRUÇÃO, AMPLIAÇÃO E MELHORAMENTO DE INSTALAÇÕES PORTUARIAS NA BACIA DO PRATA  PERMITIR A CARGA/DESCARGA DE PRODUTOS TRANSPORTADOS POR VIA HIDROVIARIA, PRINCIPALMENTE PRODUTOS AGRICOLAS E DERIVADOS DE PETROLEO. - TERMINAL PORTUARIO CONSTRUÍDO (UNIDADE) = 1 - TERMINAL PORTUARIO AMPLIADO (UNIDADE) = 1 - REDE ELETRICA INSTALADA (UNIDADE) = 1			37.145				37.145			
16.090.0562.1278.0001 AMPLIAÇÃO DAS INSTALAÇÕES PORTUARIAS DE CACERES - TERMINAL PORTUARIO CONSTRUÍDO (UNIDADE) = 1 - TERMINAL PORTUARIO AMPLIADO (UNIDADE) = 1 - REDE ELETRICA INSTALADA (UNIDADE) = 1	F	I	37.145				37.145			
16.090.0562.1280 AQUISIÇÃO DE EQUIPAMENTOS PARA A RENOVAÇÃO DO PARQUE DE DRAGAGEM DAS ADMINISTRAÇÕES HIDROVIARIAS  MANTER O PARQUE DE DRAGAGEM DAS ADMINISTRAÇÕES HIDROVIARIAS EM CONDIÇÕES MÍNIMAS DE EXECUÇÃO DE SUAS FUNÇÕES PARA O BENEFÍCIO DO TRANSPORTE DE CARGAS E PASSAGEIROS. - EMBARCAÇÃO CONSTRUÍDA (UNIDADE) = 6			1.811				1.811			
16.090.0562.1280.0001 AQUISIÇÃO DE EQUIPAMENTOS PARA DRAGAGEM, LIMPEZA E RETIFICAÇÃO DAS VIAS NAVEGAVEIS - EMBARCAÇÃO CONSTRUÍDA (UNIDADE) = 6	F	I	1.811				1.811			
16.090.0562.2472 MANUTENÇÃO DE ECLUSAS  MANTER EM PERFEITAS CONDIÇÕES DE OPERAÇÃO E SEGURANÇA OS EQUIPAMENTOS DAS ECLUSAS. - ECLUSA RECUPERADA (UNIDADE) = 2			1.569				1.569			
16.090.0562.2472.0001 MANUTENÇÃO E CONSERVAÇÃO DE INSTALAÇÕES E EQUIPAMENTOS DAS ECLUSAS - ECLUSA RECUPERADA (UNIDADE) = 2	F	I	1.569				1.569			
16.090.0562.2473 SERVIÇOS DE ADMINISTRAÇÃO E MANUTENÇÃO DE HIDROVIAS INTERIORES  EXECUTAR AS ATIVIDADES RELATIVAS A ADMINISTRAÇÃO, OPERAÇÃO E MANUTENÇÃO DAS VIAS NAVEGAVEIS INTERIORES, DESTACANDO-SE A DESOBSTRUÇÃO DOS LEITOS DOS RIOS, RETIRADA DE SEIXOS, RETIFICAÇÃO DE MARGENS, DRAGAGENS E MANUTENÇÃO DOS SISTEMAS DE SINALIZAÇÃO DA NAVEGAÇÃO NOS RIOS.			264.517	61.414		13.956	186.661	464		
16.090.0562.2473.0001 ADMINISTRAÇÃO DAS HIDROVIAS DA AMAZONIA OCIDENTAL	F	I	11.645	7.234		2.089	2.322			
16.090.0562.2473.0002 ADMINISTRAÇÃO DAS HIDROVIAS DA AMAZONIA ORIENTAL	F	I	6.795	6.267		528				
16.090.0562.2473.0003 ADMINISTRAÇÃO DAS HIDROVIAS DO NORDESTE	F	I	11.385	7.610		974	2.601			
16.090.0562.2473.0004 ADMINISTRAÇÃO DAS HIDROVIAS DO TOCANTINS/ARAUAJA	F	I	7.835	5.116		583	2.136			
16.090.0562.2473.0005 ADMINISTRAÇÃO DAS HIDROVIAS DO TIETE/PARAMA	F	I	9.199	6.536		2.663				
16.090.0562.2473.0006 ADMINISTRAÇÃO DAS HIDROVIAS DO SUL	F	I	14.736	10.697		3.956	83			

38000 - MINISTERIO DOS TRANSPORTES  
38202 - EMPRESA DE PORTOS DO BRASIL S/A

NCZ\$ 1.000,00

## PROGRAMA DE TRABALHO

RECURSOS DE TODAS AS FONTES E TRANSFERENCIAS

ESPECIFICAÇÃO	E S F.	I / C	TOTAL	PESSOAL E ENC. SOCIAIS	JUROS E ENC. DA DIVIDA	OUTRAS DESP. CORRENTES	INVESTIMENTOS	INVERSÕES FINANCEIRAS	AMORTIZAÇÃO DA DIVIDA	OUTRAS DESP. DE CAPITAL
16.090.0562.2473.0007 ADMINISTRAÇÃO DAS HIDROVIAS DO SÃO FRANCISCO	F	I	14.810	6.180		1.931	4.467	232		
16.090.0562.2473.0008 ADMINISTRAÇÃO DAS HIDROVIAS DO PARAGUAI	F	I	11.086	9.674		1.234	46	232		
16.090.0562.2473.0010 DRAGAGEM DO SÃO FRANCISCO, TRECHO BOM JESUS/LAGO SOBRADINHO	F	I	47.220				47.220			
16.090.0562.2473.5001 ADMINISTRAÇÃO DAS HIDROVIAS DA AMAZONIA OCIDENTAL	F	C	27.859				27.859			
16.090.0562.2473.5003 ADMINISTRAÇÃO DAS HIDROVIAS DO NORDESTE	F	C	18.573				18.573			
16.090.0562.2473.5004 ADMINISTRAÇÃO DAS HIDROVIAS DO TOCANTINS/ARAGUAIA	F	C	18.573				18.573			
16.090.0562.2473.5006 ADMINISTRAÇÃO DAS HIDROVIAS DO SUL	F	C	9.287				9.287			
16.090.0562.2473.5007 ADMINISTRAÇÃO DAS HIDROVIAS DO SÃO FRANCISCO	F	C	9.287				9.287			
16.090.0562.2473.5008 ADMINISTRAÇÃO DAS HIDROVIAS DO PARAGUAI	F	C	18.573				18.573			
16.090.0562.2473.5009 CONSERVAÇÃO, MANUTENÇÃO, DRENAGEM E ENROCAMENTO DE VIAS INTERIORES NA BACIA DO PRATA	F	C	27.654				27.654			
PORTOS E TERMINAIS MARITIMOS			4.922.164	553.487		144.607	4.223.606	464		
16.090.0563.1282 CONSTRUÇÃO, REFORMA E MELHORAMENTO DE INSTALAÇÕES PORTUARIAS			455.236				455.236			
EXECUTAR OBRAS, SERVIÇOS OU INSTALAÇÕES QUE REPRESENTEM APRIMORAMENTO DAS AREAS PORTUARIAS OBJETIVANDO MELHORIA DA OPERACIONALIDADE DE CARGA/DESCARGA DOS NAVIOS, CAMINHÕES E TRENS, TRANSPORTES INTERNOS E ARMAZENAGEM DE PRODUTOS. - TERMINAL PORTUARIO CONSTRUÍDO (UNIDADE) = 1 - PATIO PORTUARIO RECUPERADO (UNIDADE) = 2 - CAIS CONSTRUÍDO (UNIDADE) = 1 - CAIS RECUPERADO (UNIDADE) = 2 - REDE ELETRICA INSTALADA (UNIDADE) = 1 - REDE ELETRICA RECUPERADA (UNIDADE) = 1 - EQUIPAMENTOS INSTALADOS (UNIDADE) = 1										
16.090.0563.1282.0008 REFORMA E AMPLIAÇÃO DO CAIS DO PORTO DE FORTALEZA - TERMINAL PORTUARIO RECUPERADO (UNIDADE) = 1	F	I	6.822				6.822			
16.090.0563.1282.0009 RECUPERAÇÃO E PROLONGAMENTO DO CAIS DO PORTO DE NATAL - CAIS CONSTRUÍDO (UNIDADE) = 1 - CAIS RECUPERADO (UNIDADE) = 1 - REDE ELETRICA INSTALADA (UNIDADE) = 1	F	I	27.859				27.859			
16.090.0563.1282.0010 RECUPERAÇÃO E EXPANSÃO DO PORTO DE AREIA BRANCA - TERMINAL PORTUARIO RECUPERADO (UNIDADE) = 1 - EQUIPAMENTOS INSTALADOS (UNIDADE) = 1	F	I	74.289				74.289			
16.090.0563.1282.0012 REFORMA E AMPLIAÇÃO DAS INSTALAÇÕES DO PORTO DE RECIFE - TERMINAL PORTUARIO CONSTRUÍDO (UNIDADE) = 1 - CAIS CONSTRUÍDO (UNIDADE) = 1 - REDE ELETRICA RECUPERADA (UNIDADE) = 1	F	I	149.254				149.254			
16.090.0563.1282.0015 MELHORAMENTOS NAS INSTALAÇÕES DO PORTO DE ILHEUS - PATIO PORTUARIO RECUPERADO (UNIDADE) = 1	F	I	27.859				27.859			



38000 - MINISTERIO DOS TRANSPORTES  
38202 - EMPRESA DE PORTOS DO BRASIL S/A

NCZS 1.000,00

## PROGRAMA DE TRABALHO

RECURSOS DE TODAS AS FONTES E TRANSFERENCIAS

ESPECIFICAÇÃO	E S F.	I / C	TOTAL	PESSOAL E ENC. SOCIAIS	JUROS E ENC. DA DIVIDA	OUTRAS DESP. CORRENTES	INVESTIMENTOS	INVERSÕES FINANCEIRAS	AMORTIZAÇÃO DA DIVIDA	OUTRAS DESP. DE CAPITAL
16.090.0563.1283.0010 RECUPERAÇÃO E MELHORAMENTOS DO TERMINAL DE RO-RO DE MANAUS - RAMPA RO-RO CONSTRUÍDA (UNIDADE) * 1	F	I	9.259				9.259			
16.090.0563.1283.0011 AMPLIAÇÃO DO PATIO DE CONTEINERES NO PORTO DE SÃO FRANCISCO DO SUL	F	I	37.145				37.145			
16.090.0563.1283.0012 AMPLIAÇÃO DO CAIS DO PORTO DE SÃO FRANCISCO DO SUL	F	I	65.003				65.003			
16.090.0563.1284 CONSTRUÇÃO E EXPANSÃO DE TERMINAIS PARA GRANEIS LIQUIDOS  ATENDER A CARGA/DESCARGA DE NAVIOS PETROLEIROS EM TERMINAIS ESPECIALIZADOS ISOLADOS DO CAIS COMERCIAL POR EXIGENCIA DE SEGURANÇA, DOTADOS DE SISTEMA DE BOMBAMENTO RAPIDO DE LIQUIDOS. - TERMINAL PORTUARIO CONSTRUÍDO (UNIDADE) * 3			362.159				362.159			
16.090.0563.1284.0001 CONSTRUÇÃO DO PIER PETROLEIRO DE ITAQUI - TERMINAL PORTUARIO CONSTRUÍDO (UNIDADE) * 1	F	I	222.865				222.865			
16.090.0563.1284.0002 AMPLIAÇÃO DO TERMINAL DE GRANEIS LIQUIDOS DO PORTO DE MACEIO - TERMINAL PORTUARIO CONSTRUÍDO (UNIDADE) * 1	F	I	65.004				65.004			
16.090.0563.1284.5001 CONSTRUÇÃO DO PIER PETROLEIRO DE ITAQUI	F	C	37.145				37.145			
16.090.0563.1284.5003 RECUPERAÇÃO DO TERMINAL DE GRANEIS LIQUIDOS DO PORTO DE ARATU - TERMINAL PORTUARIO CONSTRUÍDO (UNIDADE) * 1	F	C	37.145				37.145			
16.090.0563.1285 CONSTRUÇÃO E EXPANSÃO DE TERMINAIS PARA GRANEIS SOLIDOS  ATENDER A CARGA/DESCARGA DE NAVIOS DE GRANEIS SOLIDOS EM TERMINAIS ESPECIALIZADOS ISOLADOS DO CAIS COMERCIAL POR EXIGENCIA DE SEGURANÇA, DOTADOS DE GUINDASTE DE GRANDE PORTE E DE CARREGADORES/DESCARREGADORES DE GRANEIS SOLIDOS PARA PERMITIR A AGILIZAÇÃO DA MOVIMENTAÇÃO DAS CARGAS E EVITAR A FORMAÇÃO DE FILAS DE ESPERA PARA ATRAÇÃO - TERMINAL DE GRANEIS SOLIDOS AMPLIADOS (UNID) * 1 - TERMINAL PORTUARIO AMPLIADO (UNIDADE) * 1 - CAIS CONSTRUÍDO (UNIDADE) * 2 - CAIS AMPLIADO (UNIDADE) * 1 - INSTALAÇÃO PORTUARIA CONSTRUÍDA (UNIDADE) * 2 - ENROCAMENTO CONSTRUÍDO (UNIDADE) * 1 - REDE ELETRICA INSTALADA (UNIDADE) * 1 - REDE HIDRAULICA INSTALADA (UNIDADE) * 1 - EQUIPAMENTOS INSTALADOS (UNIDADE) * 1 - DEFENSAS INSTALADAS (PERCENTUAL) * 100			1.242.987				1.242.987			
16.090.0563.1285.0001 COMPLEMENTAÇÃO DA INFRA-ESTRUTURA PORTUARIA DE VILA DO CONDE - REDE HIDRAULICA INSTALADA (UNIDADE) * 1 - DEFENSAS INSTALADAS (PERCENTUAL) * 100	F	I	175.435				175.435			
16.090.0563.1285.0002 AMPLIAÇÃO DO TERMINAL DE GRANEIS SOLIDOS DO PORTO DE ARATU - REDE ELETRICA INSTALADA (UNIDADE) * 1	F	I	8.822				8.822			
16.090.0563.1285.0003 CONSTRUÇÃO DO CAIS PARA PRODUTOS SIDERURGICOS NO PORTO PRAIA MOLE	F	I	418.773				418.773			



38000 - MINISTERIO DOS TRANSPORTES  
38202 - EMPRESA DE PORTOS DO BRASIL S/A

NCZ\$ 1.000,00

## PROGRAMA DE TRABALHO

RECURSOS DE TODAS AS FONTES E TRANSFERENCIAS

ESPECIFICAÇÃO	E S F.	I / C	TOTAL	PESSOAL E ENC. SOCIATS	JUROS E ENC. DA DIVIDA	OUTRAS DESP. CORRENTES	INVESTIMENTOS	INVERSOES FINANCEIRAS	AMORTIZAÇÃO DA DIVIDA	OUTRAS DESP. DE CAPITAL
- MOLHE RECUPERADO (UNIDADE) = 1 - DRAGAGEM (M3) = 200.000										
16.090.0563.1288.0001 DRAGAGEM E APROFUNDAMENTO DO CANAL DE ACESSO AO PORTO DE CAMOIM/CE - DRAGAGEM (M3) = 200.000	F	I	464				464			
16.090.0563.1288.0004 RECUPERAÇÃO DO MOLHE DE PROTEÇÃO DA COSTA DE OLINDA/PE - MOLHE RECUPERADO (UNIDADE) = 1	F	I	464				464			
16.090.0563.1289 IMPLANTAÇÃO DE INFRA-ESTRUTURA PORTUARIA PARA APOIO A REPAROS NAVAIS			46.431				46.431			
CONSTRUIR INSTALAÇÕES ADEQUADAS PARA DOCAEM DE EMBARCAÇÕES E REPAROS NAVAIS. - TERMINAL INSTALADO (UNIDADE) = 4										
16.090.0563.1289.0001 INFRA-ESTRUTURA PORTUARIA PARA APOIO A REPAROS NAVAIS EM PARANAQUA - TERMINAL INSTALADO (UNIDADE) = 4	F	I	46.431				46.431			
16.090.0563.2474 SERVIÇOS DE ADMINISTRAÇÃO, OPERAÇÃO E MANUTENÇÃO DOS PORTOS DIRETAMENTE ADMINISTRADOS			703.494	653.487		144.607	4.936	464		
EXECUTAR AS ATIVIDADES RELATIVAS A ADMINISTRAÇÃO, OPERAÇÃO E MANUTENÇÃO DESSES PORTOS.										
16.090.0563.2474.0001 ADMINISTRAÇÃO DO PORTO DE MANAUS	F	I	223.720	177.113		46.242	1.133	232		
16.090.0563.2474.0002 ADMINISTRAÇÃO DO PORTO DE CABEDEL	F	I	52.847	49.338		3.147	362			
16.090.0563.2474.0003 ADMINISTRAÇÃO DO PORTO DE RECIFE	F	I	246.090	211.444		32.919	1.496	232		
16.090.0563.2474.0004 ADMINISTRAÇÃO DO PORTO DE MACEIO	F	I	71.346	49.189		21.294	663			
16.090.0563.2474.0005 ADMINISTRAÇÃO DO PORTO DE ARACAJI	F	I	12.535	10.621		1.968	46			
16.090.0563.2474.0006 ADMINISTRAÇÃO DO PORTO DE ITAJAI	F	I	66.782	40.486		27.534	760			
16.090.0563.2474.0007 ADMINISTRAÇÃO DO PORTO DE LAGUNA	F	I	2.884	2.199		666				
16.090.0563.2474.0008 ADMINISTRAÇÃO DO PORTO DE ESTRELA	F	I	8.939	7.530		1.280	129			
16.090.0563.2474.0009 ADMINISTRAÇÃO DO PORTO DE PORTO VELHO	F	I	16.351	6.665		10.538	146			
TOTAL			7.186.899	1.350.016	224.825	564.173	4.647.186	3.343	397.356	
FISCAL			7.164.397	1.317.514	224.825	564.173	4.647.186	3.343	397.356	
SEGURIDADE			32.502	32.502						



38000 - MINISTERIO DOS TRANSPORTES  
38203 - EMPRESA BRASILEIRA DE PLANEJAMENTO DE TRANSPORTES

NCZ\$ 1.000,00

PROGRAMA DE TRABALHO		RECURSOS DE TODAS AS FONTES E TRANSFERENCIAS								
ESPECIFICAÇÃO	E S F.	I / C	TOTAL	PESSOAL E ENC. SOCIAIS	JUROS E ENC. DA DIVIDA	OUTRAS DESP. CORRENTES	INVESTIMENTOS	INVERSOES FINANCEIRAS	AMORTIZAÇÃO DA DIVIDA	OUTRAS DESP. DE CAPITAL
16.009.0045.2436.0001 ESTUDOS E PESQUISAS PARA O PLANEJAMENTO DE TRANSPORTES	F	I	160.266	155.560		4.474	232			
16.009.0045.2436.5001 ESTUDOS E PESQUISAS PARA O PLANEJAMENTO DE TRANSPORTES	F	C	9.287				9.287			
PROTEÇÃO AO TRABALHADOR			928	928						
VALE TRANSPORTE			928	928						
16.078.0472.2110 CONCESSÃO DE VALE TRANSPORTE			928	928						
PROPORCIONAR TRANSPORTE COLETIVO SUBSIDIADO AO TRABALHADOR.										
- SERVIDOR ATENDIDO (PESSOA) = 627										
16.078.0472.2110.0003 TRANSPORTE CONTRATADO	F	I	928	928						
- SERVIDOR ATENDIDO (PESSOA) = 627										
PREVIDENCIA			10.271	10.271						
PREVIDENCIA SOCIAL A SEGURADOS			10.271	10.271						
16.082.0492.2024 CONTRIBUIÇÃO A PREVIDENCIA PRIVADA			10.271	10.271						
PROPORCIONAR COMPLEMENTAÇÃO DE APOSENTADORIA E PENSÕES, CONTRIBUINDO PARA RENOVACÃO DA FORÇA DE TRABALHO.										
- SERVIDOR ASSISTIDO (PESSOA) = 480										
16.082.0492.2024.0007 INSTITUTO GEIPOP DE SEGURIDADE SOCIAL - GEIPOP	F	I	10.271	10.271						
- SERVIDOR ASSISTIDO (PESSOA) = 480										
PROGRAMA DE FORMAÇÃO DO PATRIMONIO DO SERVIDOR PUBLICO			2.322			2.322				
PREVIDENCIA SOCIAL A SEGURADOS			2.322			2.322				
16.084.0492.2012 CONTRIBUIÇÃO PARA A FORMAÇÃO DO PATRIMONIO DO SERVIDOR PUBLICO			2.322			2.322				
FINANCIAR, NOS TERMOS QUE A LEI DISPUSER, O PROGRAMA DE SEGURO-DESEMPREGO E O ABONO DE QUE TRATA O PARAGRAFO 3. DO ARTIGO 239 DA CONSTITUIÇÃO FEDERAL.										
- SERVIDOR ATENDIDO (PESSOA) = 627										
16.084.0492.2012.0001 CONTRIBUIÇÃO PARA A FORMAÇÃO DO PATRIMONIO DO SERVIDOR PUBLICO	F	I	2.322			2.322				
- SERVIDOR ATENDIDO (PESSOA) = 627										
TOTAL FISCAL			279.127	241.326		14.000	23.801			



38000 - MINISTERIO DOS TRANSPORTES  
38204 - EMPRESA DE NAVEGAÇÃO DA AMAZONIA S/A

NCZ\$ 1.000,00

## RECEITA

RECURSOS DE TODAS AS FONTES E TRANSFERENCIAS

ESPECIFICAÇÃO		ESF	DESOBRAMENTO	FONTE	CATEGORIA ECONOMICA
1000.00.00	RECEITAS CORRENTES				
1200.00.00	RECEITA DE CONTRIBUIÇÕES	FIS			105.479
1220.00.00	CONTRIBUIÇÕES ECONOMICAS	FIS		465	
1220.18.00	COTA-PARTE DO ADICIONAL AO FRETE PARA RENOVAÇÃO DA MARINHA MERCANTE	FIS		465	
1300.00.00	RECEITA PATRIMONIAL		465		
1310.00.00	RECEITAS IMOBILIARIAS	FIS		985	
1311.00.00	ALUGUEIS	FIS		985	
1312.00.00	ARRENDAMENTOS	FIS	836		
1500.00.00	RECEITA INDUSTRIAL		149		
1520.00.00	RECEITA DA INDUSTRIA DE TRANSFORMAÇÃO	FIS		10.771	
1520.14.00	RECEITA DA INDUSTRIA DE MATERIAL DE TRANSPORTE	FIS		10.771	
1600.00.00	RECEITA DE SERVIÇOS		10.771		
1600.03.03	SERVIÇOS DE TRANSPORTE HIDROVIARIO	FIS		61.471	
1700.00.00	TRANSFERENCIAS CORRENTES		61.471		
1710.00.00	TRANSFERENCIAS INTRAGOVERNAMENTAIS	FIS		32.229	
1711.01.01	TRANSFERENCIA DE RECURSOS ORDINARIOS DO TESOIRO NACIONAL	FIS		32.229	
1900.00.00	OUTRAS RECEITAS CORRENTES		32.229		
1990.00.00	RECEITAS DIVERSAS	FIS		558	
1990.99.00	OUTRAS RECEITAS	FIS		558	
2000.00.00	RECEITAS DE CAPITAL		558		
2400.00.00	TRANSFERENCIAS DE CAPITAL				19.316
2410.00.00	TRANSFERENCIAS INTRAGOVERNAMENTAIS	FIS		19.316	
2411.01.01	TRANSFERENCIA DE RECURSOS ORDINARIOS DO TESOIRO NACIONAL	FIS		19.316	
2411.01.99	TRANSFERENCIA DE OUTROS RECURSOS DO TESOIRO NACIONAL	FIS	13.930		
			5.386		
			TOTAL FISCAL		125.795

38000 - MINISTERIO DOS TRANSPORTES  
38204 - EMPRESA DE NAVEGAÇÃO DA AMAZONIA S/A

NCZ\$ 1.000,00

## PROGRAMA DE TRABALHO

RECURSOS DE TODAS AS FONTES E TRANSFERENCIAS

ESPECIFICAÇÃO	E S F	I / C	TOTAL	PESSOAL E ENC. SOCIAIS	JUROS E ENC. DA DIVIDA	OUTRAS DESP. CORRENTES	INVESTIMENTOS	INVERSÕES FINANCEIRAS	AMORTIZAÇÃO DA DIVIDA	OUTRAS DESP. DE CAPITAL
TRANSPORTE			125.795	32.684	2.459	71.104	13.930		5.618	
ADMINISTRAÇÃO FINANCEIRA			8.077		2.459				5.618	
DIVIDA INTERNA			8.077		2.459				5.618	
16.008.0033.2027 AMORTIZAÇÃO E ENCARGOS DE FINANCIAMENTO			8.077		2.459				5.618	

38000 - MINISTERIO DOS TRANSPORTES  
38204 - EMPRESA DE NAVEGAÇÃO DA AMAZONIA S/A

NCZ\$ 1.000,00

## PROGRAMA DE TRABALHO

RECURSOS DE TODAS AS FONTES E TRANSFERENCIAS

ESPECIFICAÇÃO	E S F.	I / C	TOTAL	PESSOAL E ENC. SOCIATS	JUROS E ENC. DA DIVIDA	OUTRAS DESP. CORRENTES	INVESTIMENTOS	INVERSOES FINANCEIRAS	AMORTIZAÇÃO DA DIVIDA	OUTRAS DESP. DE CAPITAL
CUMPRIR CLAUSULAS CONTRATUAIS DE PAGAMENTO, DE AMORTIZAÇÃO, JUROS, COMISSÕES E OUTRAS DESPESAS DECORRENTES DE EMPRESTIMOS INTERNOS E/OU EXTERNOS.										
16.008.0033.2027.0001 AMORTIZAÇÃO E ENCARGOS DE FINANCIAMENTO	F	I	7.233		1.618				5.618	
16.008.0033.2027.5001 AMORTIZAÇÃO E ENCARGOS DE FINANCIAMENTO	F	C	844		844					
PROTEÇÃO AO TRABALHADOR										
AUXILIO REFEIÇÃO			1.197	1.197						
16.078.0471.2274 CONCESSÃO DE AUXILIO REFEIÇÃO			965	965						
PROPORCIONAR AO TRABALHADOR EM SEU LOCAL DE TRABALHO, UMA OIETA PROTEICO-CALORICA DIARIA CAPAZ DE LHE ASSEGURAR BOM ESTADO DE SAUDE FISICA E MENTAL. - REFEIÇÃO FORNECIDA (UNIDADE) * 333			965	965						
16.078.0471.2274.0001 VALE REFEIÇÃO - REFEIÇÃO FORNECIDA (UNIDADE) * 209	F	I	445	445						
16.078.0471.2274.0003 CONTRATAÇÃO DE REFEIÇÃO INDUSTRIAL - REFEIÇÃO FORNECIDA (UNIDADE) * 124	F	I	520	520						
VALE TRANSPORTE										
16.078.0472.2110 CONCESSÃO DE VALE TRANSPORTE			232	232						
PROPORCIONAR TRANSPORTE COLETIVO SUBSIDIADO AO TRABALHADOR. - VALE TRANSPORTE CONCEDIDO (UNIDADE) * 171			232	232						
16.078.0472.2110.0001 AUXILIO VALE TRANSPORTE - VALE TRANSPORTE CONCEDIDO (UNIDADE) * 171	F	I	232	232						
PROGRAMA DE FORMAÇÃO DO PATRIMONIO DO SERVIDOR PUBLICO										
PREVIDENCIA SOCIAL A SEGURADOS			510			510				
16.084.0492.2012 CONTRIBUIÇÃO PARA A FORMAÇÃO DO PATRIMONIO DO SERVIDOR PUBLICO			510			510				
FINANCIAR, NOS TERMOS QUE A LEI DISPUSER, O PROGRAMA DE SEGURO-DESEMPREGO E O ABONO DE QUE TRATA O PARAGRAFO 3. DO ARTIGO 239 DA CONSTITUIÇÃO FEDERAL.			510			510				
16.084.0492.2012.0001 CONTRIBUIÇÃO PARA A FORMAÇÃO DO PATRIMONIO DO SERVIDOR PUBLICO	F	I	510			510				
TRANSPORTE HIDROVIARIO										
ADMINISTRAÇÃO GERAL			116.011	31.487		70.594	13.930			
16.090.0021.2008 COORDENAÇÃO E MANUTENÇÃO DOS SERVIÇOS ADMINISTRATIVOS			20.328	11.951		8.377				
PROMOVER O APERFEIÇOAMENTO DO SISTEMA, ATRAVES DA COORDENAÇÃO, SUPERVISÃO E CONTROLE, ALEM DE PRESTAR APOIO LOGISTICO AS ATIVIDADES FINIS.			20.328	11.951		8.377				
16.090.0021.2008.0011 COORDENAÇÃO E MANUTENÇÃO DOS SERVIÇOS ADMINISTRATIVOS	F	I	20.328	11.951		8.377				
SERVIÇOS DE TRANSPORTE FLUVIAL E LACUSTRE			95.683	19.536		62.217	13.930			

38000 - MINISTERIO DOS TRANSPORTES  
38204 - EMPRESA DE NAVEGAÇÃO DA AMAZONIA S/A

NCZ\$ 1.000,00

## PROGRAMA DE TRABALHO

RECURSOS DE TODAS AS FONTES E TRANSFERENCIAS

ESPECIFICAÇÃO	ES F.	I / C	TOTAL	PESSOAL E ENC. SOCIAIS	JUROS E ENC. DA DIVIDA	OUTRAS DESP. CORRENTES	INVESTIMENTOS	INVERSÕES FINANCEIRAS	AMORTIZAÇÃO DA DIVIDA	OUTRAS DESP. DE CAPITAL
16.090.0566.2428 MANUTENÇÃO E OPERAÇÃO DAS LINHAS DE NAVEGAÇÃO PROMOVER O FUNCIONAMENTO DAS DIVERSAS LINHAS E INTEGRAR-LAS AOS DEMAIS MEIOS DE TRANSPORTE DA REGIÃO, PROPORCIONANDO SEGURANÇA E CONFORTO A POPULAÇÃO DE BAIXA RENDA E PERMITINDO O ABASTECIMENTO DE GENEROS ALIMENTICIOS. - CARGA TRANSPORTADA (T) = 39.509 - PASSAGEIRO TRANSPORTADO (PESSOA) = 374.733			83.733	14.031		55.772	13.930			
16.090.0566.2428.0001 MANUTENÇÃO E OPERAÇÃO DAS LINHAS DE NAVEGAÇÃO - CARGA TRANSPORTADA (T) = 39.509 - PASSAGEIRO TRANSPORTADO (PESSOA) = 374.733	F	I	69.803	14.031		55.772				
16.090.0566.2428.5001 MANUTENÇÃO E OPERAÇÃO DAS LINHAS DE NAVEGAÇÃO	F	C	13.930				13.930			
16.090.0566.2429 MANUTENÇÃO E OPERAÇÃO DO ESTALEIRO E CENTROS DE REPAROS DOTAR O ESTALEIRO E CENTROS DE REPAROS DE CONDIÇÕES DE OPERACIONALIDADE.			11.950	5.505		5.445				
16.090.0566.2429.0001 MANUTENÇÃO E OPERAÇÃO DO ESTALEIRO E CENTROS DE REPAROS	F	I	11.950	5.505		5.445				
TOTAL FISCAL			125.795	32.584	2.459	71.104	13.930		5.616	

38000 - MINISTERIO DOS TRANSPORTES  
38205 - COMPANHIA DE NAVEGAÇÃO DO SÃO FRANCISCO

NCZ\$ 1.000,00

## RECEITA

RECURSOS DE TODAS AS FONTES E TRANSFERENCIAS

ESPECIFICAÇÃO	ESF	DESDOBRAMENTO	FONTE	CATEGORIA ECONOMICA
1000.00.00 RECEITAS CORRENTES				
1300.00.00 RECEITA PATRIMONIAL	FIS			32.557
1310.00.00 RECEITAS IMOBILIARIAS	FIS		70	
1311.00.00 ALUGUEIS	FIS		70	
1600.00.00 RECEITA DE SERVIÇOS	FIS	70		
1600.03.03 SERVIÇOS DE TRANSPORTE HIDROVIARIO	FIS		8.264	
1700.00.00 TRANSFERENCIAS CORRENTES	FIS	8.264		
1710.00.00 TRANSFERENCIAS INTRAGOVERNAMENTAIS	FIS		23.842	
1711.01.01 TRANSFERENCIA DE RECURSOS ORDINARIOS DO TESOUREO NACIONAL	FIS		23.842	
1900.00.00 OUTRAS RECEITAS CORRENTES	FIS	23.842		
1990.00.00 RECEITAS DIVERSAS	FIS		391	
1990.99.00 OUTRAS RECEITAS	FIS		391	
2000.00.00 RECEITAS DE CAPITAL	FIS	391		
	FIS			14.143



38000 - MINISTERIO DOS TRANSPORTES  
38205 - COMPANHIA DE NAVEGAÇÃO DO SÃO FRANCISCO

NCZ\$ 1.000,00

## PROGRAMA DE TRABALHO

RECURSOS DE TODAS AS FONTES E TRANSFERENCIAS

ESPECIFICAÇÃO	E S F.	I / C	TOTAL	PESSOAL E ENC. SOCIAIS	JUROS E ENC. DA DIVIDA	OUTRAS DESP. CORRENTES	INVESTIMENTOS	INVERSÕES FINANCEIRAS	AMORTIZAÇÃO DA DIVIDA	OUTRAS DESP. DE CAPITAL
- VALE TRANSPORTE CONCEDIDO (UNIDADE) = 33										
PROGRAMA DE FORMAÇÃO DO PATRIMONIO DO SERVIDOR PUBLICO			139			139				
PREVIDENCIA SOCIAL A SEGURADOS			139			139				
16.084.0492.2012 CONTRIBUIÇÃO PARA A FORMAÇÃO DO PATRIMONIO DO SERVIDOR PUBLICO			139			139				
FINANCIAR, NOS TERMOS QUE A LEI DISPUSER, O PROGRAMA DE SEGURO-DESEMPREGO E O ABONO DE QUE TRATA O PARAGRAFO 3. DO ARTIGO 239 DA CONSTITUIÇÃO FEDERAL.										
16.084.0492.2012.0001 CONTRIBUIÇÃO PARA A FORMAÇÃO DO PATRIMONIO DO SERVIDOR PUBLICO	F	I	139			139				
TRANSPORTE HIDROVIARIO			45.216	23.624		7.462	13.930			
ADMINISTRAÇÃO GERAL			11.242	10.205		1.037				
16.090.0021.2008 COORDENAÇÃO E MANUTENÇÃO DOS SERVIÇOS ADMINISTRATIVOS			11.242	10.205		1.037				
PROMOVER O APERFEIÇAMENTO DO SISTEMA, ATRAVES DA COORDENAÇÃO, SUPERVISÃO E CONTROLE, ALEM DE PRESTAR APOIO LOGISTICO AS ATIVIDADES FINIS.										
16.090.0021.2008.0011 COORDENAÇÃO E MANUTENÇÃO DOS SERVIÇOS ADMINISTRATIVOS	F	I	11.242	10.205		1.037				
SERVIÇOS DE TRANSPORTE FLUVIAL E LACUSTRE			33.974	13.619		6.425	13.930			
16.090.0566.2428 MANUTENÇÃO E OPERAÇÃO DAS LINHAS DE NAVEGAÇÃO			32.111	12.173		6.008	13.930			
PROMOVER O FUNCIONAMENTO DAS DIVERSAS LINHAS E INTEGRA-LAS AOS DEMAIS MEIOS DE TRANSPORTE DA REGIÃO, PROPORCIONANDO SEGURANÇA E CONFORTO A POPULAÇÃO DE BAIXA RENDA E PERMITINDO O ABASTECIMENTO DE GÊNEROS ALIMENTÍCIOS. - CARGA TRANSPORTADA (T) = 122.769										
16.090.0566.2428.0001 MANUTENÇÃO E OPERAÇÃO DAS LINHAS DE NAVEGAÇÃO - CARGA TRANSPORTADA (T) = 122.769	F	I	18.181	12.173		6.008				
16.090.0566.2428.5001 MANUTENÇÃO E OPERAÇÃO DAS LINHAS DE NAVEGAÇÃO	F	C	13.930				13.930			
16.090.0566.2429 MANUTENÇÃO E OPERAÇÃO DO ESTALEIRO E CENTROS DE REPAROS			1.863	1.446		417				
DOTAR O ESTALEIRO E CENTROS DE REPAROS DE CONDIÇÕES DE OPERACIONALIDADE.										
16.090.0566.2429.0001 MANUTENÇÃO E OPERAÇÃO DO ESTALEIRO E CENTROS DE REPAROS	F	I	1.863	1.446		417				
TOTAL FISCAL			46.710	24.948	18	7.601	13.930		213	

38000 - MINISTERIO DOS TRANSPORTES  
38206 - SERVIÇO DE NAVEGAÇÃO DA BACIA DO PRATA S/A

NCZ\$ 1.000,00

RECEITA		RECURSOS DE TODAS AS FONTES E TRANSFERENCIAS			
ESPECIFICAÇÃO		ESF	DESDOBRAMENTO	FONTE	CATEGORIA ECONOMICA
1000.00.00	RECEITAS CORRENTES				
1300.00.00	RECEITA PATRIMONIAL	FIS			
1310.00.00	RECEITAS IMOBILIARIAS	FIS			36.756
1311.00.00	ALUGUEIS	FIS		1.219	
1320.00.00	RECEITAS DE VALORES MOBILIARIOS	FIS	19	19	
1321.00.00	JUROS DE TITULOS DE RENDA	FIS			
1600.00.00	RECEITA INDUSTRIAL	FIS	1.200	1.200	
1820.00.00	RECEITA DA INDUSTRIA DE TRANSFORMAÇÃO	FIS			
1520.99.00	OUTRAS RECEITAS DA INDUSTRIA DE TRANSFORMAÇÃO	FIS		223	
1600.00.00	RECEITA DE SERVIÇOS	FIS	223	223	
1600.03.03	SERVIÇOS DE TRANSPORTE HIDROVIARIO	FIS			
1600.06.00	SERVIÇOS PORTUARIOS	FIS	22.193	22.438	
1600.99.00	OUTROS SERVIÇOS	FIS	186		
1700.00.00	TRANSFERENCIAS CORRENTES	FIS	66		
1710.00.00	TRANSFERENCIAS INTRAGOVERNAMENTAIS	FIS			
1711.01.01	TRANSFERENCIA DE RECURSOS ORDINARIOS DO TESOIRO NACIONAL	FIS		11.486	
1900.00.00	OUTRAS RECEITAS CORRENTES	FIS		11.486	
1920.00.00	INDENIZAÇÕES E RESTITUIÇÕES	FIS	11.486		
1922.00.00	RESTITUIÇÕES	FIS		1.393	
2000.00.00	RECEITAS DE CAPITAL	FIS	1.393	1.393	
2400.00.00	TRANSFERENCIAS DE CAPITAL	FIS			
2410.00.00	TRANSFERENCIAS INTRAGOVERNAMENTAIS	FIS			14.440
2411.01.01	TRANSFERENCIA DE RECURSOS ORDINARIOS DO TESOIRO NACIONAL	FIS		14.440	
2411.01.99	TRANSFERENCIA DE OUTROS RECURSOS DO TESOIRO NACIONAL	FIS	13.930		
		FIS	610		
			TOTAL FISCAL		51.196

38000 - MINISTERIO DOS TRANSPORTES  
38206 - SERVIÇO DE NAVEGAÇÃO DA BACIA DO PRATA S/A

NCZ\$ 1.000,00

PROGRAMA DE TRABALHO		RECURSOS DE TODAS AS FONTES E TRANSFERENCIAS									
ESPECIFICAÇÃO		ESF.	I / C	TOTAL	PESSOAL E ENC. SOCIAIS	JUROS E ENC. DA DIVIDA	OUTRAS DESP. CORRENTES	INVESTIMENTOS	INVERSÕES FINANCEIRAS	AMORTIZAÇÃO DA DIVIDA	OUTRAS DESP. DE CAPITAL
TRANSPORTE											
ADMINISTRAÇÃO FINANCEIRA				51.196	13.609	18	18.299	18.760		610	
DIVIDA INTERNA				628		18				610	
16.008.0033.2027				628		18				610	
				628		18				610	

38000 - MINISTERIO DOS TRANSPORTES  
38208 - SERVIÇO DE NAVEGAÇÃO DA BACIA DO PRATA S/A

NCZS 1.000,00

## PROGRAMA DE TRABALHO

RECURSOS DE TODAS AS FONTES E TRANSFERENCIAS

ESPECIFICAÇÃO	E S F.	I / C	TOTAL	PESSOAL E ENC. SOCIAIS	JUROS E ENC. DA DIVIDA	OUTRAS DESP. CORRENTES	INVESTIMENTOS	INVERSÕES FINANCEIRAS	AMORTIZAÇÃO DA DIVIDA	OUTRAS DESP. DE CAPITAL
AMORTIZAÇÃO E ENCARGOS DE FINANCIAMENTO										
CUMPRIR CLAUSULAS CONTRATUAIS DE PAGAMENTO, DE AMORTIZAÇÃO, JUROS, COMISSÕES E OUTRAS DESPESAS DECORRENTES DE EMPRESTIMOS INTERNOS E/OU EXTERNOS.										
16.008.0033.2027.0001	F	I	519		9				510	
AMORTIZAÇÃO E ENCARGOS DE FINANCIAMENTO										
16.008.0033.2027.5001	F	C	9		9					
AMORTIZAÇÃO E ENCARGOS DE FINANCIAMENTO										
PROTEÇÃO AO TRABALHADOR										
VALE TRANSPORTE										
16.078.0472.2110			232	232						
CONCESSÃO DE VALE TRANSPORTE										
PROPORCIONAR TRANSPORTE COLETIVO SUBSIDIADO AO TRABALHADOR.										
- VALE TRANSPORTE CONCEDIDO (UNIDADE) = 200										
16.078.0472.2110.0001	F	I	232	232						
AUXÍLIO VALE TRANSPORTE										
- VALE TRANSPORTE CONCEDIDO (UNIDADE) = 200										
PROGRAMA DE FORMAÇÃO DO PATRIMÔNIO DO SERVIDOR PÚBLICO										
PREVIDÊNCIA SOCIAL A SEGURADOS										
16.084.0492.2012			74			74				
CONTRIBUIÇÃO PARA A FORMAÇÃO DO PATRIMÔNIO DO SERVIDOR PÚBLICO										
FINANCIAR, NOS TERMOS QUE A LEI DISPUSER, O PROGRAMA DE SEGURO-DESEMPREGO E O ABONO DE QUE TRATA O PARÁGRAFO 3. DO ARTIGO 239 DA CONSTITUIÇÃO FEDERAL.										
16.084.0492.2012.0001	F	I	74			74				
CONTRIBUIÇÃO PARA A FORMAÇÃO DO PATRIMÔNIO DO SERVIDOR PÚBLICO										
TRANSPORTE HIDROVIÁRIO										
			50.382	13.377		16.225	16.750			
ADMINISTRAÇÃO GERAL										
16.090.0021.2008			8.382	3.917		2.886	1.579			
COORDENAÇÃO E MANUTENÇÃO DOS SERVIÇOS ADMINISTRATIVOS										
PROMOVER O APERFEIÇOAMENTO DO SISTEMA, ATRAVÉS DA COORDENAÇÃO, SUPERVISÃO E CONTROLE, ALÉM DE PRESTAR APOIO LOGÍSTICO AS ATIVIDADES FINIS.										
16.090.0021.2008.0011	F	I	8.382	3.917		2.886	1.579			
COORDENAÇÃO E MANUTENÇÃO DOS SERVIÇOS ADMINISTRATIVOS										
SERVIÇOS DE TRANSPORTE FLUVIAL E LACUSTRE										
16.090.0566.2428			41.980	9.460		15.339	17.181			
MANUTENÇÃO E OPERAÇÃO DAS LINHAS DE NAVEGAÇÃO										
PROMOVER O FUNCIONAMENTO DAS DIVERSAS LINHAS E INTEGRÁ-LAS AOS DE MAIS MEIOS DE TRANSPORTE DA REGIÃO, PROPORCIONANDO SEGURANÇA E CONFORTO A POPULAÇÃO DE BAIXA RENDA E PERMITINDO O ABASTECIMENTO DE GÊNEROS ALIMENTÍCIOS.										
- CARGA TRANSPORTADA (T) = 238.000										
- ANIMAL TRANSPORTADO (UNIDADE) = 25.000										
16.090.0566.2428.0001	F	I	28.050	9.460		15.339	3.251			
MANUTENÇÃO E OPERAÇÃO DAS LINHAS DE NAVEGAÇÃO										
- CARGA TRANSPORTADA (T) = 238.000										
- ANIMAL TRANSPORTADO (UNIDADE) = 25.000										
16.090.0566.2428.5001	F	C	13.930							

38000 - MINISTERIO DOS TRANSPORTES  
38206 - SERVIÇO DE NAVEGAÇÃO DA BACIA DO PRATA S/A

NCZ\$ 1.000,00

## PROGRAMA DE TRABALHO

RECURSOS DE TODAS AS FONTES E TRANSFERENCIAS

ESPECIFICAÇÃO	ESF.	I / C	TOTAL	PESSOAL E ENC. SOCIATS	JUROS E ENC. DA DIVIDA	OUTRAS DESP. CORRENTES	INVESTIMENTOS	INVERSÕES FINANCEIRAS	AMORTIZAÇÃO DA DIVIDA	OUTRAS DESP. DE CAPITAL
MANUTENÇÃO E OPERAÇÃO DAS LINHAS DE NAVEGAÇÃO										
TOTAL FISCAL			81.196	13.609	18	18.299	18.760		510	

38000 - MINISTERIO DOS TRANSPORTES  
38207 - EMPRESA DE TRENS URBANOS DE PORTO ALEGRE S/A

NCZ\$ 1.000,00

## RECEITA

RECURSOS DE TODAS AS FONTES E TRANSFERENCIAS

ESPECIFICAÇÃO	ESF	DESDOBRAMENTO	FONTE	CATEGORIA ECONOMICA
1000.00.00 RECEITAS CORRENTES	FIS			307.674
1300.00.00 RECEITA PATRIMONIAL	FIS		1.097	
1310.00.00 RECEITAS IMOBILIARIAS	FIS		391	
1311.00.00 ALUGUEIS	FIS	391		
1390.00.00 OUTRAS RECEITAS PATRIMONIAIS	FIS		706	
1600.00.00 RECEITA DE SERVIÇOS	FIS		34.263	
1600.03.02 SERVIÇOS DE TRANSPORTE FERROVIARIO	FIS	34.263		
1700.00.00 TRANSFERENCIAS CORRENTES	FIS		272.314	
1710.00.00 TRANSFERENCIAS INTRAGOVERNAMENTAIS	FIS		272.314	
1711.01.01 TRANSFERENCIA DE RECURSOS ORDINARIOS DO TESOURO NACIONAL	FIS	272.314		
2000.00.00 RECEITAS DE CAPITAL	FIS			237.799
2200.00.00 ALIENAÇÃO DE BENS	FIS		19	
2210.00.00 ALIENAÇÃO DE BENS MOVEIS	FIS		19	
2219.00.00 ALIENAÇÃO DE OUTROS BENS MOVEIS	FIS	19		
2400.00.00 TRANSFERENCIAS DE CAPITAL	FIS		237.780	
2410.00.00 TRANSFERENCIAS INTRAGOVERNAMENTAIS	FIS		237.780	
2411.01.01 TRANSFERENCIA DE RECURSOS ORDINARIOS DO TESOURO NACIONAL	FIS	126.780		
2411.01.29 TRANSFERENCIAS DE RECURSOS DE TITULOS DE RESPONSABILIDADE DO TESOURO NACIONAL	FIS	18.573		
2411.01.99 TRANSFERENCIA DE OUTROS RECURSOS DO TESOURO NACIONAL	FIS	93.427		
TOTAL FISCAL				545.473



38000 - MINISTERIO DOS TRANSPORTES  
38207 - EMPRESA DE TRENS URBANOS DE PORTO ALEGRE S/A

NCZ\$ 1.000,00

## PROGRAMA DE TRABALHO

RECURSOS DE TODAS AS FONTES E TRANSFERENCIAS

ESPECIFICAÇÃO	E S F.	I / C	TOTAL	PESSOAL E ENC. SOCIAIS	JUROS E ENC. DA DIVIDA	OUTRAS DESP. CORRENTES	INVESTIMENTOS	INVERSÕES FINANCEIRAS	AMORTIZAÇÃO DA DIVIDA	OUTRAS DESP. DE CAPITAL
TRANSPORTE			845.473	217.267	45.521	44.905	144.353		93.427	
ADMINISTRAÇÃO FINANCEIRA			138.948		45.521				93.427	
DIVIDA INTERNA			138.948		45.521				93.427	
16.008.0033.2027			138.948		45.521				93.427	
AMORTIZAÇÃO E ENCARGOS DE FINANCIAMENTO					45.521				93.427	
CUMPRIR CLAUSULAS CONTRATUAIS DE PAGAMENTO, DE AMORTIZAÇÃO, JUROS, COMISSÕES E OUTRAS DESPESAS DECORRENTES DE EMPRESTIMOS INTERNOS E/OU EXTERNOS.					45.521				93.427	
16.008.0033.2027.0001	F	I	121.657		28.230				93.427	
AMORTIZAÇÃO E ENCARGOS DE FINANCIAMENTO					28.230				93.427	
16.008.0033.2027.5001	F	C	17.291		17.291					
AMORTIZAÇÃO E ENCARGOS DE FINANCIAMENTO					17.291					
PROTEÇÃO AO TRABALHADOR			10.541	10.541						
CRECHE			5.953	5.953						
16.078.0185.2033			5.953	5.953						
AUXILIO CRECHE										
ASSEGURAR A EDUCAÇÃO SOB REGIME DE CRECHE AOS FILHOS DE SERVIDORES.										
- CRIANÇA ATENDIDA EM CRECHE (CRIANÇA) = 722										
16.078.0185.2033.0001	F	I	5.953	5.953						
AUXILIO FINANCEIRO PARA CRECHE										
- CRIANÇA ATENDIDA EM CRECHE (CRIANÇA) = 722										
AUXILIO REFEIÇÃO			4.440	4.440						
16.078.0471.2274			4.440	4.440						
CONCESSÃO DE AUXILIO REFEIÇÃO										
PROPORCIONAR AO TRABALHADOR EM SEU LOCAL DE TRABALHO, UMA DIETA PROTEICO-CALORICA DIARIA CAPAZ DE LHE ASSEGURAR BOM ESTADO DE SAUDE FISICA E MENTAL.										
- SERVIDOR ATENDIDO (PESSOA) = 1.500										
16.078.0471.2274.0001	F	I	1.375	1.375						
VALE REFEIÇÃO										
- SERVIDOR ATENDIDO (PESSOA) = 850										
16.078.0471.2274.0003	F	I	3.065	3.065						
CONTRATAÇÃO DE REFEIÇÃO INDUSTRIAL										
- SERVIDOR ATENDIDO (PESSOA) = 850										
VALE TRANSPORTE			148	148						
16.078.0472.2110			148	148						
CONCESSÃO DE VALE TRANSPORTE										
PROPORCIONAR TRANSPORTE COLETIVO SUBSIDIADO AO TRABALHADOR.										
- SERVIDOR ATENDIDO (PESSOA) = 218										
16.078.0472.2110.0001	F	I	46	46						
AUXILIO VALE TRANSPORTE										
- SERVIDOR ATENDIDO (PESSOA) = 85										
16.078.0472.2110.0003	F	I	102	102						
TRANSPORTE CONTRATADO										
- SERVIDOR ATENDIDO (PESSOA) = 160										
PROGRAMA DE FORMAÇÃO DO PATRIMONIO DO SERVIDOR PUBLICO			4.532			4.532				
PREVIDENCIA SOCIAL A SEGURADOS			4.532			4.532				
16.084.0492.2012			4.532			4.532				
CONTRIBUIÇÃO PARA A FORMAÇÃO DO PATRIMONIO DO SERVIDOR PUBLICO						4.532				

38000 - MINISTERIO DOS TRANSPORTES  
38207 - EMPRESA DE TRENS URBANOS DE PORTO ALEGRE S/A

NCZ\$ 1.000,00

PROGRAMA DE TRABALHO		RECURSOS DE TODAS AS FONTES E TRANSFERENCIAS								
ESPECIFICAÇÃO	E S F.	I / C	TOTAL	PESSOAL E ENC. SOCIAIS	JUROS E ENC. DA DIVIDA	OUTRAS DESP. CORRENTES	INVESTIMENTOS	INVERSOES FINANCEIRAS	AMORTIZACAO DA DIVIDA	OUTRAS DESP. DE CAPITAL
FINANCIAR, NOS TERMOS QUE A LEI DISPUSER, O PROGRAMA DE SEGURO-DESEMPREGO E O ABONO DE QUE TRATA O PARAGRAFO 3. DO ARTIGO 239 DA CONSTITUICAO FEDERAL.										
16.084.0492.2012.0001 CONTRIBUICAO PARA A FORMACAO DO PATRIMONIO DO SERVIDOR PUBLICO	F	I	4.532			4.532				
TRANSPORTE URBANO										
ADMINISTRACAO GERAL			391.452	206.726		40.373	144.353			
16.091.0021.2008 COORDENACAO E MANUTENCAO DOS SERVICOS ADMINISTRATIVOS			85.707	75.765		9.942				
PROMOVER O APERFEIÇAMENTO DO SISTEMA, ATRAVES DA COORDENACAO, SUPERVISAO E CONTROLE, ALEM DE PRESTAR APOIO LOGISTICO AS ATIVIDADES FIN.			85.707	75.765		9.942				
16.091.0021.2008.0011 COORDENACAO E MANUTENCAO DOS SERVICOS ADMINISTRATIVOS	F	I	85.707	75.765		9.942				
TRANSPORTE METROPOLITANO										
16.091.0572.1214 MELHORAMENTO DO SISTEMA DE TRANSPORTE FERROVIARIO METROPOLITANO DE PASSAGEIROS			305.745	130.961		30.431	144.353			
MELHORAMENTO E EXPANSAO DO SISTEMA DE TRENS METROPOLITANOS, INTEGRADO AO SISTEMA LOCAL DE TRANSPORTES URBANOS.			144.353				144.353			
- TREM DISPONIVEL (PERCENTUAL) = 70										
- PONTUALIDADE (PERCENTUAL) = 98										
- REGULARIDADE (PERCENTUAL) = 95										
16.091.0572.1214.0001 OBRAS COMPLEMENTARES AO SISTEMA IMPLANTADO - TRECHO PORTO ALEGRE/SAPUCAIA - RS	F	I	18.573				18.573			
- TREM DISPONIVEL (PERCENTUAL) = 70										
- PONTUALIDADE (PERCENTUAL) = 98										
- REGULARIDADE (PERCENTUAL) = 95										
16.091.0572.1214.0002 EXPANSAO DO SISTEMA TRECHO SAPUCAIA-SAO LEOPOLDO - RS	F	I	79.349				79.349			
16.091.0572.1214.5002 EXPANSAO DO SISTEMA TRECHO SAPUCAIA-SAO LEOPOLDO - RS	F	C	46.431				46.431			
16.091.0572.2430 MANUTENCAO E OPERACAO DE SISTEMAS DE TRANSPORTES FERROVIARIOS METROPOLITANOS DE PASSAGEIROS			161.392	130.961		30.431				
GARANTIR A OPERACIONALIZACAO DO SISTEMA IMPLANTADO, DENTRO DE PADROES TECNICAMENTE ESTABELECIDOS, DE SEGURANCA E CONFIABILIDADE, ABRANGENDO A AREA METROPOLITANA.										
- PASSAGEIRO TRANSPORTADO (PASS/DIA) = 129.016										
- INTERVALO MEDIO ENTRE TRENS NO PICO (MINUTO) = 4										
16.091.0572.2430.0010 MANUTENCAO E OPERACAO DO SISTEMA DE PORTO ALEGRE	F	I	161.392	130.961		30.431				
- PASSAGEIRO TRANSPORTADO (PASS/DIA) = 129.016										
- INTERVALO MEDIO ENTRE TRENS NO PICO (MINUTO) = 4										
TOTAL FISCAL			545.473	217.267	45.521	44.905	144.353		93.427	

38000 - MINISTERIO DOS TRANSPORTES  
38208 - COMPANHIA BRASILEIRA DE TRENS URBANOS

NCZ\$ 1.000,00

## RECEITA

RECURSOS DE TODAS AS FONTES E TRANSFERENCIAS

ESPECIFICAÇÃO		ESF	DESDOBRAMENTO	FONTE	CATEGORIA ECONOMICA
1000.00.00	RECEITAS CORRENTES				
1300.00.00	RECEITA PATRIMONIAL	FIS			4.236.301
1310.00.00	RECEITAS IMOBILIARIAS	FIS		5.850	
1311.00.00	ALUGUEIS	FIS		5.850	
1600.00.00	RECEITA DE SERVIÇOS	FIS	5.850		
1600.01.02	SERVIÇOS DE COMERCIALIZAÇÃO DE LIVROS, PERIODICOS, MATERIAL ESCOLAR E DE PUBLICIDADE	FIS		217.387	
1600.03.02	SERVIÇOS DE TRANSPORTE FERROVIARIO	FIS	743		
1700.00.00	TRANSFERENCIAS CORRENTES	FIS	216.644		
1710.00.00	TRANSFERENCIAS INTRAGOVERNAMENTAIS	FIS		4.013.064	
1711.01.01	TRANSFERENCIA DE RECURSOS ORDINARIOS DO TESOIRO NACIONAL	FIS		4.013.064	
2000.00.00	RECEITAS DE CAPITAL	FIS	4.013.064		
2100.00.00	OPERAÇÕES DE CREDITO	FIS			2.818.848
2110.00.00	OPERAÇÕES DE CREDITO INTERNAS	FIS		776.550	
2119.00.00	OUTRAS OPERAÇÕES DE CREDITO INTERNAS	FIS		451.691	
2120.00.00	OPERAÇÕES DE CREDITO EXTERNAS	FIS	451.691		
2129.00.00	OUTRAS OPERAÇÕES DE CREDITO EXTERNAS	FIS		323.659	
2400.00.00	TRANSFERENCIAS DE CAPITAL	FIS	323.659		
2410.00.00	TRANSFERENCIAS INTRAGOVERNAMENTAIS	FIS		2.043.298	
2411.01.01	TRANSFERENCIA DE RECURSOS ORDINARIOS DO TESOIRO NACIONAL	FIS		2.043.298	
2411.01.29	TRANSFERENCIAS DE RECURSOS DE TITULOS DE RESPONSABILIDADE DO TESOIRO NACIONAL	FIS	9.287		
2411.01.99	TRANSFERENCIA DE OUTROS RECURSOS DO TESOIRO NACIONAL	FIS	975.039		
			1.058.972		
				TOTAL FISCAL	7.055.149

38000 - MINISTERIO DOS TRANSPORTES  
38208 - COMPANHIA BRASILEIRA DE TRENS URBANOS

NCZ\$ 1.000,00

## PROGRAMA DE TRABALHO

RECURSOS DE TODAS AS FONTES E TRANSFERENCIAS

ESPECIFICAÇÃO	ESF	I / C	TOTAL	PESSOAL E ENC. SOCIAIS	JUROS E ENC. DA DIVIDA	OUTRAS DESP. CORRENTES	INVESTIMENTOS	INVERSÕES FINANCEIRAS	AMORTIZAÇÃO DA DIVIDA	OUTRAS DESP. DE CAPITAL
TRANSPORTE			7.055.149	3.101.827	628.609	805.865	1.759.876			
ADMINISTRAÇÃO FINANCEIRA			1.687.581		628.609				1.058.972	
DIVIDA INTERNA			826.765		291.759				1.058.972	
16.008.0033.2027 AMORTIZAÇÃO E ENCARGOS DE FINANCIAMENTO			826.765		291.759				535.006	
CUMPRIR CLAUSULAS CONTRATUAIS DE PAGAMENTO, DE AMORTIZAÇÃO, JUROS, COMISSÕES E OUTRAS DESPESAS DECORRENTES DE EMPRESTIMOS INTERNOS E/OU EXTERNOS.									535.006	
16.008.0033.2027.0001	F	1	715.898		180.892				535.006	

38000 - MINISTERIO DOS TRANSPORTES  
38208 - COMPANHIA BRASILEIRA DE TRENS URBANOS

NC28 1.000,00

## PROGRAMA DE TRABALHO

RECURSOS DE TODAS AS FONTES E TRANSFERENCIAS

ESPECIFICAÇÃO	E S F.	I / C	TOTAL	PESSOAL E ENC. SOCIATS	JUROS E ENC. DA DIVIDA	OUTRAS DESP. CORRENTES	INVESTIMENTOS	INVERSÕES FINANCEIRAS	AMORTIZAÇÃO DA DIVIDA	OUTRAS DESP. DE CAPITAL
AMORTIZAÇÃO E ENCARGOS DE FINANCIAMENTO										
16.008.0033.2027.5001 AMORTIZAÇÃO E ENCARGOS DE FINANCIAMENTO	F	C	110.867		110.867					
DIVIDA EXTERNA			860.816		336.850				523.966	
16.008.0034.2027 AMORTIZAÇÃO E ENCARGOS DE FINANCIAMENTO			860.816		336.850				523.966	
CUMPRIR CLAUSULAS CONTRATUAIS DE PAGAMENTO, DE AMORTIZAÇÃO, JUROS, COMISSÕES E OUTRAS DESPESAS DECORRENTES DE EMPRESTIMOS INTERNOS E/OU EXTERNOS.										
16.008.0034.2027.0001 AMORTIZAÇÃO E ENCARGOS DE FINANCIAMENTO	F	I	732.818		208.852				523.966	
16.008.0034.2027.5001 AMORTIZAÇÃO E ENCARGOS DE FINANCIAMENTO	F	C	127.998		127.998					
PROTEÇÃO AO TRABALHADOR			153.147	153.147						
CRECHE			102.509	102.509						
16.078.0185.2033 AUXILIO CRECHE			102.509	102.509						
ASSEGURAR A EDUCAÇÃO SOB REGIME DE CRECHE AOS FILHOS DE SERVIDORES. - CRIANÇA ATENDIDA EM CRECHE (CRIANÇA) = 2.600										
16.078.0185.2033.0001 AUXILIO FINANCEIRO PARA CRECHE - CRIANÇA ATENDIDA EM CRECHE (CRIANÇA) = 2.600	F	I	102.509	102.509						
AUXILIO REFEIÇÃO			38.306	38.306						
16.078.0471.2274 CONCESSÃO DE AUXILIO REFEIÇÃO			38.306	38.306						
PROPORCIONAR AO TRABALHADOR EM SEU LOCAL DE TRABALHO, UMA DIETA PROTEICO-CALORICA DIARIA CAPAZ DE LHE ASSEGURAR BOM ESTADO DE SAUDE FISICA E MENTAL. - SERVIDOR ATENDIDO (PESSOA) = 18.614										
16.078.0471.2274.0001 VALE REFEIÇÃO - SERVIDOR ATENDIDO (PESSOA) = 13.200	F	I	22.231	22.231						
16.078.0471.2274.0003 CONTRATAÇÃO DE REFEIÇÃO INDUSTRIAL - SERVIDOR ATENDIDO (PESSOA) = 5.414	F	I	16.075	16.075						
VALE TRANSPORTE			12.332	12.332						
16.078.0472.2110 CONCESSÃO DE VALE TRANSPORTE			12.332	12.332						
PROPORCIONAR TRANSPORTE COLETIVO SUBSIDIADO AO TRABALHADOR. - SERVIDOR ATENDIDO (PESSOA) = 5.176										
16.078.0472.2110.0001 AUXILIO VALE TRANSPORTE - SERVIDOR ATENDIDO (PESSOA) = 4.381	F	I	11.348	11.348						
16.078.0472.2110.0003 TRANSPORTE CONTRATADO - SERVIDOR ATENDIDO (PESSOA) = 825	F	I	984	984						
PREVIDENCIA			195.517	195.517						
PREVIDENCIA SOCIAL A SEGURADOS			195.517	195.517						
16.082.0492.2431			195.517	195.517						

38000 - MINISTERIO DOS TRANSPORTES  
38208 - COMPANHIA BRASILEIRA DE TRENS URBANOS

NCZ\$ 1.000,00

## PROGRAMA DE TRABALHO

RECURSOS DE TODAS AS FONTES E TRANSFERENCIAS

ESPECIFICAÇÃO	E S F.	I / C	TOTAL	PESSOAL E ENC. SOCIAIS	JUROS E ENC. DA DIVIDA	OUTRAS DESP. CORRENTES	INVESTIMENTOS	INVERSÕES FINANCEIRAS	AMORTIZAÇÃO DA DIVIDA	OUTRAS DESP. DE CAPITAL
CONTRIBUIÇÃO PARA A FUNDAÇÃO REDE FERROVIARIA DE SEGURIDADE SOCIAL										
PRESTAR ASSISTENCIA SOCIAL E COMPLEMENTAR A APOSENTADORIA DOS SERVIDORES DA CBTU. - SERVIDOR ATENDIDO (PESSOA) = 16.328										
16.082.0492.2431.0001 CONTRIBUIÇÃO PARA A FUNDAÇÃO REDE FERROVIARIA DE SEGURIDADE SOCIAL - REFER - SERVIDOR ATENDIDO (PESSOA) = 16.328	F	I	195.517	195.517						
PROGRAMA DE FORMAÇÃO DO PATRIMONIO DO SERVIDOR PUBLICO			8.609							
PREVIDENCIA SOCIAL A SEGURADOS			8.609			8.609				
16.084.0492.2012 CONTRIBUIÇÃO PARA A FORMAÇÃO DO PATRIMONIO DO SERVIDOR PUBLICO			8.609			8.609				
FINANCIAR, NOS TERMOS QUE A LEI DISPUSER, O PROGRAMA DE SEGURO-DESEMPREGO E O ABONO DE QUE TRATA O PARAGRAFO 3. DO ARTIGO 239 DA CONSTITUIÇÃO FEDERAL.										
16.084.0492.2012.0001 CONTRIBUIÇÃO PARA A FORMAÇÃO DO PATRIMONIO DO SERVIDOR PUBLICO	F	I	8.609			8.609				
TRANSPORTE URBANO										
ADMINISTRAÇÃO GERAL			5.010.295	2.753.163		497.256	1.759.876			
16.091.0021.2008 COORDENAÇÃO E MANUTENÇÃO DOS SERVIÇOS ADMINISTRATIVOS			283.067	225.029		58.038				
PROMOVER O APERFEIÇAMENTO DO SISTEMA, ATRAVES DA COORDENAÇÃO, SUPERVISÃO E CONTROLE, ALEM DE PRESTAR APOIO LOGISTICO AS ATIVIDADES FINIS.			283.067	225.029		58.038				
16.091.0021.2008.0011 COORDENAÇÃO E MANUTENÇÃO DOS SERVIÇOS ADMINISTRATIVOS	F	I	283.067	225.029		58.038				
TRANSPORTE METROPOLITANO										
16.091.0572.1211 MODERNIZAÇÃO E MELHORAMENTO DE SISTEMAS DE TRANSPORTES FERROVIARIOS METROPOLITANOS DE PASSAGEIROS			4.727.228	2.628.134		439.218	1.759.876			
MELHORIAS DOS INDICES DE SEGURANÇA E CONFIABILIDADE OPERACIONAL, BEM COMO O AUMENTO DA OFERTA DE TRANSPORTE. - PONTUALIDADE FORTALEZA (PERCENTUAL) = 95 - PONTUALIDADE JOÃO PESSOA (PERCENTUAL) = 98 - PONTUALIDADE NATAL (PERCENTUAL) = 98 - PONTUALIDADE MACEIO (PERCENTUAL) = 90 - PONTUALIDADE RIO DE JANEIRO (PERCENTUAL) = 75 - PONTUALIDADE SÃO PAULO (PERCENTUAL) = 83 - PONTUALIDADE SALVADOR (PERCENTUAL) = 100 - PONTUALIDADE RECIFE (PERCENTUAL) = 85			1.644.169				1.644.169			
16.091.0572.1211.0001 MODERNIZAÇÃO DO SISTEMA DO RIO DE JANEIRO - PONTUALIDADE RIO DE JANEIRO (PERCENTUAL) = 75	F	I	731.385				731.385			
16.091.0572.1211.0002 MODERNIZAÇÃO DO SISTEMA DE SÃO PAULO - PONTUALIDADE SÃO PAULO (PERCENTUAL) = 83	F	I	597.370				597.370			
16.091.0572.1211.0003 MELHORAMENTO DO SISTEMA DE RECIFE - LINHA SUL - PONTUALIDADE RECIFE (PERCENTUAL) = 85	F	I	9.287				9.287			
16.091.0572.1211.0004 MELHORAMENTO DO SISTEMA DE FORTALEZA - PONTUALIDADE FORTALEZA (PERCENTUAL) = 95	F	I	9.287				9.287			

38000 - MINISTERIO DOS TRANSPORTES  
38208 - COMPANHIA BRASILEIRA DE TRENS URBANOS

NCZB 1.000,00

## PROGRAMA DE TRABALHO

RECURSOS DE TODAS AS FONTES E TRANSFERENCIAS

ESPECIFICAÇÃO	E S F.	I / C	TOTAL	PESSOAL E ENC. SOCIAIS	JUROS E ENC. DA DIVIDA	OUTRAS DESP. CORRENTES	INVESTIMENTOS	INVERSÕES FINANCEIRAS	AMORTIZAÇÃO DA DIVIDA	OUTRAS DESP. DE CAPITAL
16.091.0572.1211.0005 MELHORAMENTO DO SISTEMA DE JOÃO PESSOA - PONTUALIDADE JOÃO PESSOA (PERCENTUAL) = 96	F	I	9.287				9.287			
16.091.0572.1211.0006 MELHORAMENTO DO SISTEMA DE SALVADOR - PONTUALIDADE SALVADOR (PERCENTUAL) = 100	F	I	31.814				31.814			
16.091.0572.1211.0007 MELHORAMENTO DO SISTEMA DE NATAL - PONTUALIDADE NATAL (PERCENTUAL) = 96	F	I	9.658				9.658			
16.091.0572.1211.0008 MELHORAMENTO DO SISTEMA DE MACEIO - PONTUALIDADE MACEIO (PERCENTUAL) = 90	F	I	13.930				13.930			
16.091.0572.1211.5001 MODERNIZAÇÃO DO SISTEMA DO RIO DE JANEIRO	F	C	100.289				100.289			
16.091.0572.1211.5002 MODERNIZAÇÃO DO SISTEMA DE SÃO PAULO	F	C	131.862				131.862			
16.091.0572.1212 IMPLANTAÇÃO E EXPANSÃO DE SISTEMAS DE TRANSPORTES FERROVIARIOS METROPOLITANOS DE PASSAGEIROS			116.707				116.707			
IMPLANTAÇÃO DE MODERNOS SISTEMAS DE TRENS METROPOLITANOS, INTEGRADO AOS SISTEMAS LOCAIS DE TRANSPORTES URBANOS - PROJETO IMPLANTADO (UNID) = 1 - PONTUALIDADE BELO HORIZONTE (PERCENTUAL) = 100 - PONTUALIDADE RECIFE (PERCENTUAL) = 95										
16.091.0572.1212.0001 COMPLEMENTAÇÃO DA IMPLANTAÇÃO DO SISTEMA DE BELO HORIZONTE - PONTUALIDADE BELO HORIZONTE (PERCENTUAL) = 100	F	I	27.859				27.859			
16.091.0572.1212.0002 COMPLEMENTAÇÃO DA IMPLANTAÇÃO DO SISTEMA DE RECIFE - PONTUALIDADE RECIFE (PERCENTUAL) = 95	F	I	32.602				32.602			
16.091.0572.1212.0003 IMPLANTAÇÃO DO SISTEMA DE FORTALEZA - METROFOR - PROJETO IMPLANTADO (UNID) = 1	F	I	46.059				46.059			
16.091.0572.1212.0011 CONSTRUÇÃO DA ESTAÇÃO FERROVIARIA DE MARACANAU - CE	F	I	9.287				9.287			
16.091.0572.2430 MANUTENÇÃO E OPERAÇÃO DE SISTEMAS DE TRANSPORTES FERROVIARIOS METROPOLITANOS DE PASSAGEIROS			2.967.362	2.626.134		439.218				
GARANTIR A OPERACIONALIZAÇÃO DO SISTEMA IMPLANTADO, DENTRO DE PADRÕES TÉCNICAMENTE ESTABELECIDOS, DE SEGURANÇA E CONFIABILIDADE, ABRANGENDO A ÁREA METROPOLITANA. - PASSAGEIRO TRANSPORTADO (PASS/DIA) = 1.962.900										
16.091.0572.2430.0001 MANUTENÇÃO E OPERAÇÃO DO SISTEMA DO RIO DE JANEIRO - PASSAGEIRO TRANSPORTADO (PASS/DIA) = 800.000	F	I	1.683.638	1.394.240		189.398				
16.091.0572.2430.0002 MANUTENÇÃO E OPERAÇÃO DO SISTEMA DE SÃO PAULO - PASSAGEIRO TRANSPORTADO (PASS/DIA) = 1.000.000	F	I	714.837	627.792		87.045				
16.091.0572.2430.0003 MANUTENÇÃO E OPERAÇÃO DO SISTEMA DE BELO HORIZONTE - PASSAGEIRO TRANSPORTADO (PASS/DIA) = 45.000	F	I	128.137	107.422		20.715				
16.091.0572.2430.0004 MANUTENÇÃO E OPERAÇÃO DO SISTEMA DE RECIFE - PASSAGEIRO TRANSPORTADO (PASS/DIA) = 25.000	F	I	369.184	271.171		98.013				
16.091.0572.2430.0005	F	I	78.690	60.656		18.135				

38000 - MINISTERIO DOS TRANSPORTES  
38208 - COMPANHIA BRASILEIRA DE TRENS URBANOS

NCZ\$ 1.000,00

## PROGRAMA DE TRABALHO

ESPECIFICAÇÃO	E S F.	I / C	RECURSOS DE TODAS AS FONTES E TRANSFERENCIAS							
			TOTAL	PESSOAL E ENC. SOCIAIS	JUROS E ENC. DA DIVIDA	OUTRAS DESP. CORRENTES	INVESTIMENTOS	INVERSOES FINANCEIRAS	AMORTIZACAO DA DIVIDA	OUTRAS DESP. DE CAPITAL
MANUTENÇÃO E OPERAÇÃO DO SISTEMA DE FORTALEZA - PASSAGEIRO TRANSPORTADO (PASS/DIA) = 46.200										
16.091.0572.2430.0006 MANUTENÇÃO E OPERAÇÃO DO SISTEMA DE JOÃO PESSOA - PASSAGEIRO TRANSPORTADO (PASS/DIA) = 14.000	F	I	14.634	8.154		6.480				
16.091.0572.2430.0007 MANUTENÇÃO E OPERAÇÃO DO SISTEMA DE SALVADOR - PASSAGEIRO TRANSPORTADO (PASS/DIA) = 20.000	F	I	44.471	39.290		5.181				
16.091.0572.2430.0008 MANUTENÇÃO E OPERAÇÃO DO SISTEMA DE NATAL - PASSAGEIRO TRANSPORTADO (PASS/DIA) = 7.700	F	I	19.591	10.521		9.070				
16.091.0572.2430.0009 MANUTENÇÃO E OPERAÇÃO DO SISTEMA DE MACEIO - PASSAGEIRO TRANSPORTADO (PASS/DIA) = 5.000	F	I	14.170	8.989		5.181				
TOTAL FISCAL			7.055.149	3.101.827	626.509	505.565	1.759.876		1.058.972	

38000 - MINISTERIO DOS TRANSPORTES  
38209 - EMPRESA BRASILEIRA DE TRANSPORTES URBANOS

NCZ\$ 1.000,00

## RECEITA

ESPECIFICAÇÃO	ESF	RECURSOS DE TODAS AS FONTES E TRANSFERENCIAS		
		DESDOBRAMENTO	FONTE	CATEGORIA ECONOMICA
1000.00.00 RECEITAS CORRENTES				
1600.00.00 RECEITA DE SERVIÇOS	FIS			523.083
1600.02.01 JUROS DE EMPRESTIMOS	FIS		80.144	
1700.00.00 TRANSFERENCIAS CORRENTES	FIS	50.144		
1710.00.00 TRANSFERENCIAS INTRAGOVERNAMENTAIS	FIS		472.939	
1711.01.01 TRANSFERENCIA DE RECURSOS ORDINARIOS DO TESOIRO NACIONAL	FIS		472.939	
2000.00.00 RECEITAS DE CAPITAL	FIS	472.939		
2300.00.00 AMORTIZACAO DE EMPRESTIMOS	FIS			1.629.368
2400.00.00 TRANSFERENCIAS DE CAPITAL	FIS		91.007	
2410.00.00 TRANSFERENCIAS INTRAGOVERNAMENTAIS	FIS		1.538.361	
2411.01.01 TRANSFERENCIA DE RECURSOS ORDINARIOS DO TESOIRO NACIONAL	FIS		1.538.361	
2411.01.05 TRANSFERENCIA DE RECURSOS DA CONTRIBUICAO PARA O FUNDO DE INVESTIMENTO SOCIAL	FIS	121.652		
2411.01.29 TRANSFERENCIAS DE RECURSOS DE TITULOS DE RESPONSABILIDADE DO TESOIRO NACIONAL	FIS	74.290		
2411.01.99 TRANSFERENCIA DE OUTROS RECURSOS DO TESOIRO NACIONAL	FIS	74.290		
TOTAL FISCAL		1.268.129		2.152.451









38000 - MINISTERIO DOS TRANSPORTES  
38209 - EMPRESA BRASILEIRA DE TRANSPORTES URBANOS

NC28 1.000,00

PROGRAMA DE TRABALHO			RECURSOS DE TODAS AS FONTES E TRANSFERENCIAS							
ESPECIFICAÇÃO	E S F.	I / C	TOTAL	PESSOAL E ENC. SOCIAIS	JUROS E ENC. DA DÍVIDA	OUTRAS DESP. CORRENTES	INVESTIMENTOS	INVERSÕES FINANCEIRAS	AMORTIZAÇÃO DA DÍVIDA	OUTRAS DESP. DE CAPITAL
COMPONENTES INSTITUCIONAIS - ALUNO FORMADO (ALUNO) = 559 - ESTUDO E PESQUISA REALIZADOS (UNIDADE) = 6										
TRANSPORTE METROPOLITANO			20.700							
16.091.0572.1221 PLANO NACIONAL DE TRANSPORTES DE MASSA			20.700			20.700				
EQUACIONAR OS PROBLEMAS DE TRANSPORTES PUBLICOS DOS PRINCIPAIS CORREDORES URBANOS SATURADOS OU EM VIA DE SATURAÇÃO, ATRAVES DA ADOÇÃO DE ALTERNATIVAS TÉCNICA E ECONOMICAMENTE MAIS ADEQUADAS. - PROJETO ELABORADO (UNID) = 5 - ESTUDOS DE VIABILIDADE (UNIDADE) = 4										
16.091.0572.1221.0001 ESTUDOS DE ALTERNATIVA PARA IMPLANTAÇÃO DE SISTEMAS DE TRANSPORTES DE MASSA - ESTUDOS DE VIABILIDADE (UNIDADE) = 4	F	I	11.023			11.023				
16.091.0572.1221.0002 PROJETO BASICO PARA IMPLANTAÇÃO DE SISTEMAS DE VEICULOS LEVES SOBRE TRILHOS - PROJETO ELABORADO (UNID) = 5	F	I	9.677			9.677				
TOTAL FISCAL			2.152.451	136.728	360.459	72.488	10.187		1.268.129	304.460

38000 - MINISTERIO DOS TRANSPORTES  
38211 - VALEC - ENGENHARIA, CONSTRUÇÕES E FERROVIAS S/A

NC28 1.000,00

RECEITA		RECURSOS DE TODAS AS FONTES E TRANSFERENCIAS			
ESPECIFICAÇÃO	ESF	DESDOBRAMENTO	FONTE	CATEGORIA ECONOMICA	
1000.00.00 RECEITAS CORRENTES					
1300.00.00 RECEITA PATRIMONIAL	FIS			272.682	
1320.00.00 RECEITAS DE VALORES MOBILIARIOS	FIS		2.322		
1321.00.00 JUROS DE TITULOS DE RENDA	FIS		2.322		
1600.00.00 RECEITA DE SERVIÇOS	FIS	2.322			
1600.03.02 SERVIÇOS DE TRANSPORTE FERROVIARIO	FIS		21.590		
1600.99.00 OUTROS SERVIÇOS	FIS	21.125			
1700.00.00 TRANSFERENCIAS CORRENTES	FIS	465			
1710.00.00 TRANSFERENCIAS INTRAGOVERNAMENTAIS	FIS		248.750		
1711.01.01 TRANSFERENCIA DE RECURSOS ORDINARIOS DO TESOURO NACIONAL	FIS		248.750		
2000.00.00 RECEITAS DE CAPITAL	FIS	248.750			
2400.00.00 TRANSFERENCIAS DE CAPITAL	FIS			650.022	
2410.00.00 TRANSFERENCIAS INTRAGOVERNAMENTAIS	FIS		650.022		

38000 - MINISTERIO DOS TRANSPORTES  
38211 - VALEC - ENGENHARIA, CONSTRUÇÕES E FERROVIAS S/A

NCZ\$ 1.000,00

## RECEITA

RECURSOS DE TODAS AS FONTES E TRANSFERENCIAS

ESPECIFICAÇÃO		ESF	DESDOBRAMENTO	FONTE	CATEGORIA ECONOMICA
2411.01.29	TRANSFERENCIAS DE RECURSOS DE TITULOS DE RESPONSABILIDADE DO TESOIRO NACIONAL	F13	650.022		
				TOTAL FISCAL	922.684

38000 - MINISTERIO DOS TRANSPORTES  
38211 - VALEC - ENGENHARIA, CONSTRUÇÕES E FERROVIAS S/A

NCZ\$ 1.000,00

## PROGRAMA DE TRABALHO

RECURSOS DE TODAS AS FONTES E TRANSFERENCIAS

ESPECIFICAÇÃO	ESF.	I / C	TOTAL	PESSOAL E ENC. SOCIAIS	JUROS E ENC. DA DIVIDA	OUTRAS DESP. CORRENTES	INVESTIMENTOS	INVERSÕES FINANCEIRAS	AMORTIZAÇÃO DA DIVIDA	OUTRAS DESP. DE CAPITAL
TRANSPORTE			922.684	136.349		136.313	650.022			
PROTEÇÃO AO TRABALHADOR			10.289	10.289						
CRECHE			306	306						
16.078.0185.2033 AUXILIO CRECHE			306	306						
ASSEGURAR A EDUCAÇÃO SOB REGIME DE CRECHE AOS FILHOS DE SERVIDORES.										
- CRIANÇA ATENDIDA EM CRECHE (CRIANÇA) = B										
16.078.0185.2033.0001 AUXILIO FINANCEIRO PARA CRECHE	F	I	306	306						
- CRIANÇA ATENDIDA EM CRECHE (CRIANÇA) = B										
AUXILIO REFEIÇÃO			306	306						
16.078.0471.2274 CONCESSÃO DE AUXILIO REFEIÇÃO			306	306						
PROPORCIONAR AO TRABALHADOR EM SEU LOCAL DE TRABALHO, UMA DIETA PROTEICO-CALORICA DIARIA CAPAZ DE LHE ASSEGURAR BOM ESTADO DE SAUDE FISICA E MENTAL.										
- SERVIDOR ATENDIDO (PESSOA) = 263										
16.078.0471.2274.0001 VALE REFEIÇÃO	F	I	306	306						
- SERVIDOR ATENDIDO (PESSOA) = 263										
VALE TRANSPORTE			9.677	9.677						
16.078.0472.2110 CONCESSÃO DE VALE TRANSPORTE			9.677	9.677						
PROPORCIONAR TRANSPORTE COLETIVO SUBSIDIADO AO TRABALHADOR.										
- SERVIDOR ATENDIDO (PESSOA) = 52										
16.078.0472.2110.0001 AUXILIO VALE TRANSPORTE	F	I	9.677	9.677						
- SERVIDOR ATENDIDO (PESSOA) = 52										
PROGRAMA DE FORMAÇÃO DO PATRIMONIO DO SERVIDOR PUBLICO			2.099			2.099				
PREVIDENCIA SOCIAL A SEGURADOS			2.099			2.099				
16.084.0492.2012 CONTRIBUIÇÃO PARA A FORMAÇÃO DO PATRIMONIO DO SERVIDOR PUBLICO			2.099			2.099				

38000 - MINISTERIO DOS TRANSPORTES  
38211 - VALEC - ENGENHARIA, CONSTRUÇÕES E FERROVIAS S/A

NCZ\$ 1.000,00

## PROGRAMA DE TRABALHO

ESPECIFICAÇÃO	E S F.	I / C	RECURSOS DE TODAS AS FONTES E TRANSFERÊNCIAS									
			TOTAL	PESSOAL E ENC. SOCIAIS	JUROS E ENC. DA DIVIDA	OUTRAS DESP. CORRENTES	INVESTIMENTOS	INVERSÕES FINANCEIRAS	AMORTIZAÇÃO DA DIVIDA	OUTRAS DESP. DE CAPITAL		
FINANCIAR, NOS TERMOS QUE A LEI DISPUSER, O PROGRAMA DE SEGURO-DESEMPREGO E O ABONO DE QUE TRATA O PARAGRAFO 3. DO ARTIGO 239 DA CONSTITUIÇÃO FEDERAL.												
16.084.0492.2012.5001 CONTRIBUIÇÃO PARA A FORMAÇÃO DO PATRIMÔNIO DO SERVIDOR PÚBLICO	F	C	2.099				2.099					
TRANSPORTE FERROVIÁRIO			910.296	126.060			134.214	650.022				
ADMINISTRAÇÃO GERAL			203.684	102.361			101.323					
16.089.0021.2008 COORDENAÇÃO E MANUTENÇÃO DOS SERVIÇOS ADMINISTRATIVOS			203.684	102.361			101.323					
PROMOVER O APERFEIÇAMENTO DO SISTEMA, ATRAVÉS DA COORDENAÇÃO, SUPERVISÃO E CONTROLE, ALÉM DE PRESTAR APOIO LOGÍSTICO AS ATIVIDADES FINAS.												
16.089.0021.2008.0011 COORDENAÇÃO E MANUTENÇÃO DOS SERVIÇOS ADMINISTRATIVOS	F	I	102.361	102.361								
16.089.0021.2008.5011 COORDENAÇÃO E MANUTENÇÃO DOS SERVIÇOS ADMINISTRATIVOS	F	C	101.323				101.323					
FERROVIAS			650.022					650.022				
16.089.0542.1213 CONSTRUÇÃO DE TRECHOS FERROVIÁRIOS			650.022					650.022				
PROSSEGUIR A CONSTRUÇÃO DE TRECHOS FERROVIÁRIOS, COMPREENDENDO A IMPLANTAÇÃO DA ESTRUTURA NECESSÁRIA AO SEU FUNCIONAMENTO, BEM COMO DAS AÇÕES RELATIVAS AO PLANEJAMENTO, LEVANTAMENTOS E ESTUDOS SOBRE O APROVEITAMENTO POTENCIAL DA REGIÃO, GERANDO BENEFÍCIOS ECONÔMICOS E SOCIAIS. - OBRA DE ARTE (METRO) = 2.000 - OBRA DE INFRA-ESTRUTURA (KM) = 10 - OBRA DE SUPERESTRUTURA (KM) = 10												
16.089.0542.1213.0001 CONSTRUÇÃO DO TRECHO COLINAS DE GOIÁS/AÇAILÂNDIA - MA - E.F. CARAJAS - OBRA DE ARTE (METRO) = 2.000	F	I	603.691					603.691				
16.089.0542.1213.0002 CONSTRUÇÃO DO TRECHO PORANGATU/SENADOR CANEDO - GO - R.F. FEDERAL - OBRA DE INFRA-ESTRUTURA (KM) = 10 - OBRA DE SUPERESTRUTURA (KM) = 10	F	I	46.431					46.431				
SERVIÇOS DE TRANSPORTE FERROVIÁRIO			56.590	23.699			32.891					
16.089.0545.2432 MANUTENÇÃO E OPERAÇÃO DOS SERVIÇOS DE TRANSPORTE FERROVIÁRIO			56.590	23.699			32.891					
GARANTIR A OPERACIONALIZAÇÃO DO SISTEMA IMPLANTADO, DENTRO DE PADRÕES TÉCNICAMENTE ESTABELECIDOS, DE SEGURANÇA E CONFIABILIDADE. - CARGA TRANSPORTADA (T) = 416.000												
16.089.0545.2432.0001 MANUTENÇÃO E OPERAÇÃO DO TRECHO ESTREITO - PEQUIA - MA (CARAJAS) - CARGA TRANSPORTADA (T) = 333.000	F	I	47.611	23.699			23.912					
16.089.0545.2432.5001 MANUTENÇÃO E OPERAÇÃO DO TRECHO ESTREITO - PEQUIA - MA (CARAJAS)	F	C	8.979				8.979					

38000 - MINISTERIO DOS TRANSPORTES  
38211 - VALEC - ENGENHARIA, CONSTRUÇÕES E FERROVIAS S/A

NCZS 1.000,00

## PROGRAMA DE TRABALHO

RECURSOS DE TODAS AS FONTES E TRANSFERENCIAS

ESPECIFICAÇÃO	E S F.	I / C	TOTAL	PESSOAL E ENC. SOCIAIS	JUROS E ENC. DA DIVIDA	OUTRAS DESP. CORRENTES	INVESTIMENTOS	INVERSÕES FINANCEIRAS	AMORTIZAÇÃO DA DIVIDA	OUTRAS DESP. DE CAPITAL
- CARGA TRANSPORTADA (T) - 83.000										
TOTAL FISCAL			922.684	136.349		136.313	650.022			

38000 - MINISTERIO DOS TRANSPORTES  
38901 - FUNDO DA MARINHA MERCANTE

NCZS 1.000,00

## RECEITA

RECURSOS DE TODAS AS FONTES E TRANSFERENCIAS

ESPECIFICAÇÃO		ESF	DESDOBRAMENTO	FONTE	CATEGORIA ECONOMICA
1000.00.00	RECEITAS CORRENTES				
1300.00.00	RECEITA PATRIMONIAL	FIS			5.975.591
1320.00.00	RECEITAS DE VALORES MOBILIARIOS	FIS		4.815.747	
1321.00.00	JUROS DE TITULOS DE RENDA	FIS		4.640.799	
1390.00.00	OUTRAS RECEITAS PATRIMONIAIS	FIS	4.640.799		
1600.00.00	RECEITA DE SERVIÇOS	FIS		174.948	
1600.02.01	JUROS DE EMPRESTIMOS	FIS		339.347	
1700.00.00	TRANSFERENCIAS CORRENTES	FIS	339.347		
1710.00.00	TRANSFERENCIAS INTRAGOVERNAMENTAIS	FIS		795.732	
1711.01.07	TRANSFERENCIA DE RECURSOS DA COTA-PARTE DO ADICIONAL AO FRETE PARA RENOVAÇÃO DA M. MERCANTE	FIS		795.732	
1900.00.00	OUTRAS RECEITAS CORRENTES	FIS	795.732		
1990.00.00	RECEITAS DIVERSAS	FIS		24.765	
1990.99.00	OUTRAS RECEITAS	FIS		24.765	
2000.00.00	RECEITAS DE CAPITAL	FIS	24.765		
2300.00.00	AMORTIZAÇÃO DE EMPRESTIMOS	FIS			4.271.328
2400.00.00	TRANSFERENCIAS DE CAPITAL	FIS		1.203.112	
2410.00.00	TRANSFERENCIAS INTRAGOVERNAMENTAIS	FIS		3.068.216	
2411.01.07	TRANSFERENCIA DE RECURSOS DA COTA-PARTE DO ADICIONAL AO FRETE PARA RENOVAÇÃO DA MAR. MERCANTE	FIS		3.068.216	
TOTAL FISCAL					10.246.919



38000 - MINISTERIO DOS TRANSPORTES  
38901 - FUNDO DA MARINHA MERCANTE

NC28 1.000,00

## PROGRAMA DE TRABALHO

RECURSOS DE TODAS AS FONTES E TRANSFERENCIAS

ESPECIFICAÇÃO	E S F.	I / C	TOTAL	PESSOAL E ENC. SOCIAIS	JUROS E ENC. DA DIVIDA	OUTRAS DESP. CORRENTES	INVESTIMENTOS	INVERSÕES FINANCEIRAS	AMORTIZAÇÃO DA DIVIDA	OUTRAS DESP. DE CAPITAL
- EMBARCAÇÃO CONTRATADA (UNIDADE) = 375 - TONELAGEM CONTRATADA (T) = 201.132 - POTENCIA (BHP) = 50.720										
16.090.0346.1215.0004 PROGRAMA COMPLEMENTAR DE INCENTIVO A PRODUÇÃO NAVAL E DA MARINHA MERCANTE	F	I	750.031					750.031		
- EMBARCAÇÃO CONSTRUÍDA (UNIDADE) = 31 - DIQUES E DRAGAS FLUTUANTES (UNID) = 13 - JUMBORIZAÇÃO E MODERNIZAÇÃO (UNID) = 40										
16.090.0346.2434 PAGAMENTO DE EVENTOS DE CONSTRUÇÃO NAVAL COM BASE NA RES. 6.043/79 E CLAUSULAS CONTRAT. DE JUSTA CAUSA			1.581.825			1.581.825				
LIQUIDAR EVENTUAIS DEBITOS PROVENIENTES DA RESOLUÇÃO 6.043/79 E OUTROS PAGAMENTOS DECORRENTES DE CLAUSULAS CONTRATUAIS RELATIVOS A EVENTOS DA CONSTRUÇÃO NAVAL.										
16.090.0346.2434.0001 PAGAMENTO DE EVENTOS DE CONSTRUÇÃO NAVAL COM BASE NA RES. 6.043/79 E CLAUSULAS CONTR. DE JUSTA CAUSA	F	I	1.581.825			1.581.825				
TOTAL FISCAL			10.248.919		579.377	2.718.222		3.690.249	3.189.071	



MINISTERIO DA CIENCIA E TECNOLOGIA

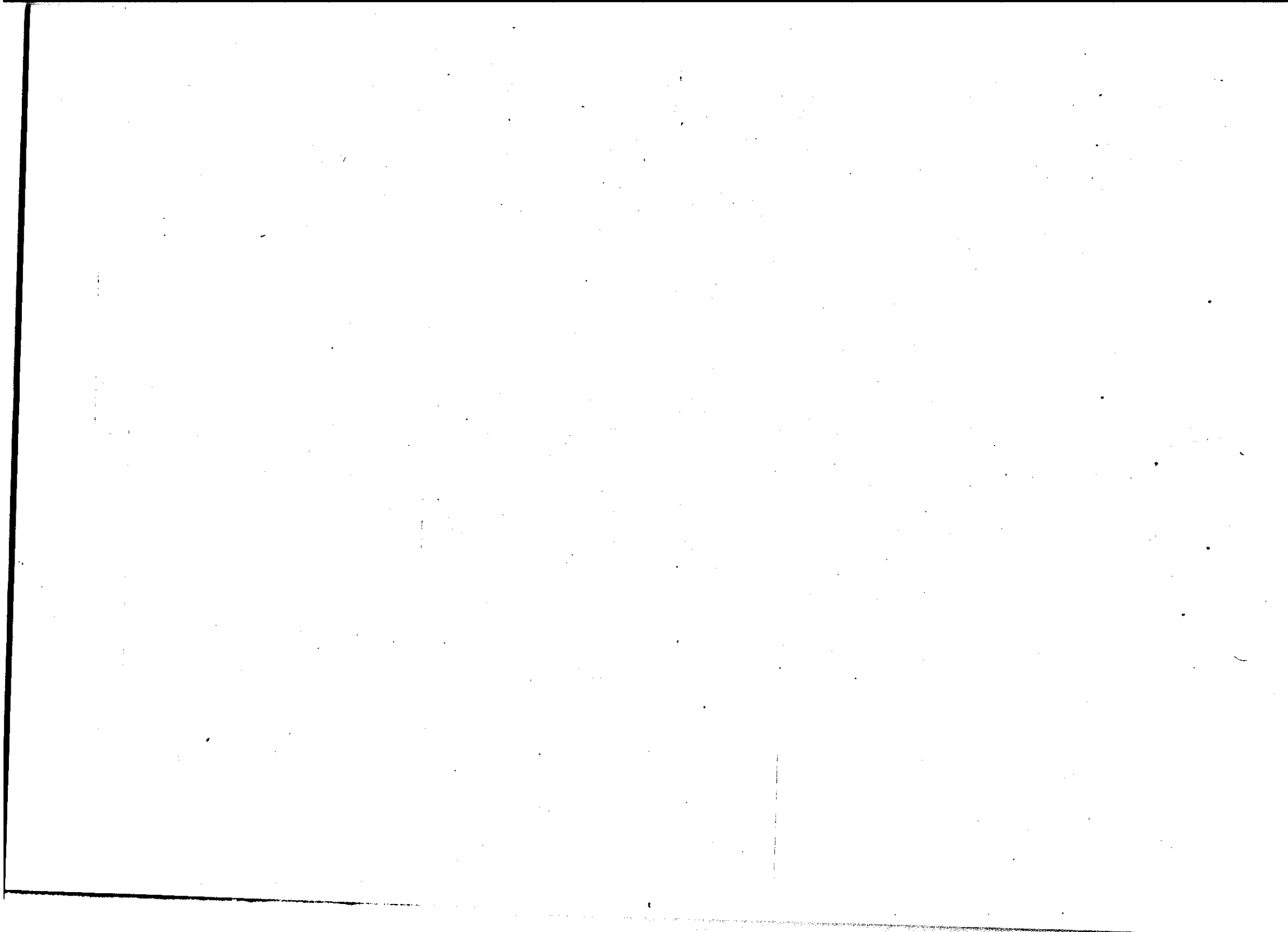

39000 - MINISTERIO DA CIENCIA E TECNOLOGIA  
39101 - MINISTERIO DA CIENCIA E TECNOLOGIA

NCZ\$ 1.000,00

## PROGRAMA DE TRABALHO

RECURSOS DE TODAS AS FONTES E TRANSFERENCIAS

ESPECIFICAÇÃO	E S F.	I / C	TOTAL	PESSOAL E ENC. SOCIAIS	JUROS E ENC. DA DIVIDA	OUTRAS DESP. CORRENTES	INVESTIMENTOS	INVERSÕES FINANCEIRAS	AMORTIZAÇÃO DA DIVIDA	OUTRAS DESP. DE CAPITAL
ADMINISTRAÇÃO E PLANEJAMENTO			3.849.603	860.196	76.928	1.401.936	1.373.702	139	133.916	2.786
CIENCIA E TECNOLOGIA			3.841.166	852.055	76.928	1.401.640	1.373.702	139	133.916	2.786
SUPERVISÃO E COORDENAÇÃO SUPERIOR			14.254	1.002		10.847	2.266	139		
03.010.0020.2001 ASSESSORAMENTO SUPERIOR			5.986	742		3.386	1.658			
PRESTAR ASSESSORIA DIRETA E IMEDIATA AO MINISTRO DE ESTADO NO EXERCICIO DE SUAS ATRIBUIÇÕES ESPECIFICAS.										
03.010.0020.2001.0004 ADMINISTRAÇÃO SUPERIOR	F	I	2.374	742		1.632				
03.010.0020.2001.5004 ADMINISTRAÇÃO SUPERIOR	F	C	3.612			1.754	1.658			
03.010.0020.2003 ASSESSORAMENTO RELACIONADO A ASSUNTOS DE NATUREZA JURIDICA			65			65				
PRESTAR ASSESSORIA AO MINISTRO DE ESTADO NOS ASSUNTOS DE NATUREZA JURIDICA E PROMOVER A COORDENAÇÃO DAS CONSULTORIAS JURIDICAS DAS ENTIDADES SUPERVISIONADAS.										
03.010.0020.2003.0002 ASSESSORAMENTO JURIDICO	F	I	65			65				
03.010.0020.2020 COORDENAÇÃO E MANUTENÇÃO DE ORGÃOS COLEGIADOS			36			36				
PROMOVER A COORDENAÇÃO DAS AÇÕES QUE PROPORCIONEM O APOIO LOGISTICO NECESSARIO AOS ORGÃOS COLEGIADOS PARA A CONSECUÇÃO DE SEUS OBJETIVOS.										
03.010.0020.2020.0016 CONSELHO NACIONAL DE INFORMATICA E AUTOMAÇÃO - CONIN	F	I	36			36				
03.010.0020.2900 CONTRIBUIÇÃO A FUNDOS			8.167	260		7.360	408	139		
PROMOVER A COMPLEMENTAÇÃO DE RECURSOS PARA A CONSECUÇÃO DOS OBJETIVOS DEFINIDOS PELO ORGÃO.										
03.010.0020.2900.0036 FUNDO PARA AS ATIVIDADES DE INFORMATICA	F	I	8.167	260		7.360	408	139		
ADMINISTRAÇÃO GERAL			1.087.238	848.025		167.491	81.722			
03.010.0021.2005 ADMINISTRAÇÃO DE PESSOAL			847.896	847.896						
COORDENAR, SUPERVISIONAR E CONTROLAR OS ASSUNTOS PERTINENTES A PESSOAL OBJETIVANDO O APERFEIÇOAMENTO DO SISTEMA A NIVEL SETORIAL.										
03.010.0021.2005.0012 ADMINISTRAÇÃO CENTRAL	F	I	50.627	50.627						
03.010.0021.2005.0013 SECRETARIA ESPECIAL DE INFORMATICA - SEI	F	I	47.145	47.145						
03.010.0021.2005.0015 INSTITUTO DE PESQUISAS ESPACIAIS - INPE	F	I	426.164	426.164						
03.010.0021.2005.0016 INSTITUTO NACIONAL DE TECNOLOGIA - INT	F	I	67.470	67.470						
03.010.0021.2005.0017 CENTRO TECNOLÓGICO PARA INFORMATICA - CTI	F	I	68.855	68.855						
03.010.0021.2005.0018 INSTITUTO NACIONAL DE PESQUISAS DA AMAZONIA - INPA	F	I	197.635	197.635						

PROGRAMA DE TRABALHO

RECURSOS DE TODAS AS FONTES E TRANSFERENCIAS

ESPECIFICAÇÃO	E S F.	I / C	TOTAL	PESSOAL E ENC. SOCIAIS	JUROS E ENC. DA DIVIDA	OUTRAS DESP. CORRENTES	INVESTIMENTOS	RECURSOS DE TODAS AS FONTES E TRANSFERENCIAS		
								INVERSÕES FINANCEIRAS	AMORTIZAÇÃO DA DIVIDA	OUTRAS DESP. DE CAPITAL
03.010.0021.2008 COORDENAÇÃO E MANUTENÇÃO DOS SERVIÇOS ADMINISTRATIVOS PROMOVER O APERFEIÇOAMENTO DO SISTEMA, ATRAVES DA COORDENAÇÃO, SUPERVISÃO E CONTROLE, ALEM DE PRESTAR APOIO LOGISTICO AS ATIVIDADES FINIS.			226.648	129		144.797	81.722			
03.010.0021.2008.0044 ADMINISTRAÇÃO CENTRAL	F	I	10.504	15		8.628	1.858			
03.010.0021.2008.0046 INSTITUTO DE PESQUISAS ESPACIAIS - INPE	F	I	36.764			36.764				
03.010.0021.2008.0047 COMISSÃO DE CARTOGRAFIA - COCAR	F	I	4.195	111		4.084				
03.010.0021.2008.0048 INSTITUTO NACIONAL DE TECNOLOGIA - INT	F	I	21.033			21.033				
03.010.0021.2008.0049 CENTRO TECNOLÓGICO PARA INFORMÁTICA - CTI	F	I	30.820			30.820				
03.010.0021.2008.0050 INSTITUTO NACIONAL DE PESQUISAS DA AMAZONIA - INPA	F	I	7.317			7.317				
03.010.0021.2008.5044 ADMINISTRAÇÃO CENTRAL	F	C	10.855			8.283	8.572			
03.010.0021.2008.5046 INSTITUTO DE PESQUISAS ESPACIAIS - INPE	F	C	60.027			23.811	36.216			
03.010.0021.2008.5048 INSTITUTO NACIONAL DE TECNOLOGIA - INT	F	C	16.787				16.787			
03.010.0021.2008.5049 CENTRO TECNOLÓGICO PARA INFORMÁTICA - CTI	F	C	16.344			7.057	9.287			
03.010.0021.2008.5050 INSTITUTO NACIONAL DE PESQUISAS DA AMAZONIA - INPA	F	C	13.002				13.002			
03.010.0021.2900 CONTRIBUIÇÃO A FUNDOS PROMOVER A COMPLEMENTAÇÃO DE RECURSOS PARA A CONSECUÇÃO DOS OBJETIVOS DEFINIDOS PELO ORGÃO.			12.694			12.694				
03.010.0021.2900.0037 FUNDO NACIONAL DE DESENVOLVIMENTO CIENTIFICO E TECNOLOGICO	F	I	12.694			12.694				
DIVULGAÇÃO OFICIAL			73			73				
03.010.0023.2010 COORDENAÇÃO DE COMUNICAÇÃO SOCIAL FORMULAR E APLICAR POLITICAS, NO CAMPO INTERNO, DE PREDISPOR, MOTIVAR E ESTIMULAR A VONTADE COLETIVA PARA O ESFORÇO NACIONAL DE DESENVOLVIMENTO, E NO EXTERNO, CONTRIBUIR PARA O CONHECIMENTO DA REALIDADE NACIONAL.			73			73				
03.010.0023.2010.0008 IMPRESA	F	I	73			73				
INFORMÁTICA			24.710							
03.010.0024.2015 COORDENAÇÃO E ORIENTAÇÃO DAS POLITICAS GOVERNAMENTAIS COORDENAR, ORIENTAR E EXECUTAR AS POLITICAS GOVERNAMENTAIS QUE VISAM Atingir OS OBJETIVOS DE GOVERNO EM SUAS DIFERENTES AREAS DE ATUAÇÃO.			21.934			20.994	3.716			
03.010.0024.2015.0008 POLITICA NACIONAL DE INFORMÁTICA	F	I	17.533			20.076	1.858			
						15.575	1.858			

39000 - MINISTERIO DA CIENCIA E TECNOLOGIA  
39101 - MINISTERIO DA CIENCIA E TECNOLOGIA

NCZ\$ 1.000,00

## PROGRAMA DE TRABALHO

RECURSOS DE TODAS AS FONTES E TRANSFERENCIAS

ESPECIFICAÇÃO	E S F.	I / C	TOTAL	PESSOAL E ENC. SOCIAIS	JUROS E ENC. DA DIVIDA	OUTRAS DESP. CORRENTES	INVESTIMENTOS	INVERSÕES FINANCEIRAS	AMORTIZAÇÃO DA DIVIDA	OUTRAS DESP. DE CAPITAL
03.010.0024.2015.5008 POLITICA NACIONAL DE INFORMATICA	F	C	4.401			4.401				
03.010.0024.2016 SISTEMA DE PROCESSAMENTO DE DADOS			2.776			918	1.858			
PROPORCIONAR AOS DIFERENTES SETORES DO ORGÃO RECURSO COMPUTACIONAL CAPAZ DE APOIAR EFICAZMENTE O TRABALHO DE ANALISE, PROCESSAMENTO, ACOMPANHAMENTO E AVALIAÇÃO DAS AÇÕES NECESSARIAS A VIABILIZAÇÃO DAS ATIVIDADES FINIS DO SETOR.										
03.010.0024.2016.0002 MANUTENÇÃO DO SISTEMA DE PROCESSAMENTO DE DADOS	F	I	918			918				
03.010.0024.2016.5002 MANUTENÇÃO DO SISTEMA DE PROCESSAMENTO DE DADOS	F	C	1.858				1.858			
CONTROLE INTERNO										
03.010.0032.2006 ADMINISTRAÇÃO FINANCEIRA, CONTABILIDADE E AUDITORIA			510	130		380				
COORDENAR, SUPERVISIONAR E EXECUTAR AS ATIVIDADES DE ADMINISTRAÇÃO FINANCEIRA DE CONTABILIDADE E DE AUDITORIA DE MODO A QUE SE CONSIGA AVALIAR E CONTROLAR OS GASTOS EFETUADOS, EM NIVEL SETORIAL.			510	130		380				
03.010.0032.2006.0004 AUDITORIA	F	I	195	130		65				
03.010.0032.2006.0005 ADMINISTRAÇÃO FINANCEIRA	F	I	315			315				
DIVIDA EXTERNA										
03.010.0034.2027 AMORTIZAÇÃO E ENCARGOS DE FINANCIAMENTO			210.844		76.928				133.916	
CUMPRIR CLAUSULAS CONTRATUAIS DE PAGAMENTO, DE AMORTIZAÇÃO, JUROS, COMISSÕES E OUTRAS DESPESAS DECORRENTES DE EMPRESTIMOS INTERNOS E/OU EXTERNOS.			210.844		76.928				133.916	
03.010.0034.2027.0001 AMORTIZAÇÃO E ENCARGOS DE FINANCIAMENTO	F	I	181.626		47.710					
03.010.0034.2027.5001 AMORTIZAÇÃO E ENCARGOS DE FINANCIAMENTO	F	C	29.218		29.218					133.916
PARTICIPAÇÃO SOCIETARIA										
03.010.0035.1700 PARTICIPAÇÃO DA UNIÃO NO CAPITAL DE EMPRESAS			232.152				232.152			
PROPORCIONAR O EQUILIBRIO ACIONARIO, MANTENDO O CAPITAL MAJORITARIO DA UNIÃO.			232.152				232.152			
03.010.0035.1700.0005 FINANCIADORA DE ESTUDOS E PROJETOS - FINEP	F	I	232.152				232.152			
PLANEJAMENTO E ORÇAMENTAÇÃO										
03.010.0040.2009 COORDENAÇÃO DO PLANEJAMENTO			10.872	761		10.111				
ASSISTIR AO MINISTRO DE ESTADO NA CONCEPÇÃO DE DIRETRIZES POLITICAS, E COORDENAR A ELABORAÇÃO E AVALIAÇÃO DOS PLANOS E PROGRAMAS DESENVOLVIDOS PELOS ORGÃOS DIRETAMENTE SUBORDINADOS E/OU SUPERVISIONADOS PELO MINISTERIO.			10.872	761		10.111				
03.010.0040.2009.0008 ADMINISTRAÇÃO DE PLANEJAMENTO	F	I	7.956	622		7.336				
03.010.0040.2009.0009	F	I	1.150	139		1.011				

39000 - MINISTERIO DA CIENCIA E TECNOLOGIA  
39101 - MINISTERIO DA CIENCIA E TECNOLOGIA

NCZ\$ 1.000,00

## PROGRAMA DE TRABALHO

RECURSOS DE TODAS AS FONTES E TRANSFERENCIAS

ESPECIFICAÇÃO	E S F.	I / C	TOTAL	RECURSOS DE TODAS AS FONTES E TRANSFERENCIAS						
				PESSOAL E ENC. SOCIAIS	JUROS E ENC. DA DIVIDA	OUTRAS DESP. CORRENTES	INVESTIMENTOS	INVERSOES FINANCEIRAS	AMORTIZACAO DA DIVIDA	OUTRAS DESP. DE CAPITAL
PROGRAMAÇÃO ORÇAMENTARIA										
03.010.0040.2009.5008 ADMINISTRAÇÃO DE PLANEJAMENTO	F	C	882			882				
03.010.0040.2009.5009 PROGRAMAÇÃO ORÇAMENTARIA	F	C	882			882				
INFORMAÇÕES GEOGRAFICAS E ESTATISTICAS										
03.010.0044.2015 COORDENAÇÃO E ORIENTAÇÃO DAS POLITICAS GOVERNAMENTAIS			5.302			1.587	3.715			
COORDENAR, ORIENTAR E EXECUTAR AS POLITICAS GOVERNAMENTAIS QUE VISAM Atingir OS OBJETIVOS DE GOVERNO EM SUAS DIFERENTES AREAS DE ATUAÇÃO. - MAPA IMPRESSO (UNIDADE) = 7 - MODELO DE CARTA MILITAR IMPRESSO (CARTA) = 4			5.302			1.587	3.715			
03.010.0044.2015.0009 POLITICA CARTOGRAFICA NACIONAL	F	I	1.587			1.587				
- MAPA IMPRESSO (UNIDADE) = 7 - MODELO DE CARTA MILITAR IMPRESSO (CARTA) = 4										
03.010.0044.2015.5009 POLITICA CARTOGRAFICA NACIONAL	F	C	3.715				3.715			
PESQUISA FUNDAMENTAL										
03.010.0054.2332 DESENVOLVIMENTO DE PESQUISAS EM CIENCIAS ESPACIAIS E DA ATMOSFERA			295.816			249.381	46.435			
REALIZAR ATIVIDADES DE PESQUISAS, ABRANGENDO A INVESTIGAÇÃO FISICA E QUIMICA DE FENOMENOS ESPACIAIS. - LABORATORIO IMPLANTADO (UNIDADE) = 1 - PROJETO DE COOPERAÇÃO TECNICA PRESTADA (PROJ) = 8 - PUBLICAÇÃO E EDIÇÃO (PUBLICAÇÃO) = 10 - PUBLICAÇÃO REALIZADA (PUBLICAÇÃO) = 47 - EXPERIMENTO EM BALÃO ESTRATOSFERICO (UNIDADE) = 3 - CARGA UTIL P/ FOGUETE DE SONDAGEM LANÇADA (UNID) = 2 - EQUIPAMENTO DE COLETA DE DADO DESENVOLVIDO (UNID) = 6 - IMPLANTAÇÃO DO RADIO OBSERVATORIO ESPACIAL (UNID) = 2			20.011			10.721	9.290			
03.010.0054.2332.0001 PESQUISA E DESENVOLVIMENTO EM GEOFISICA ESPACIAL	F	I	2.395			537	1.858			
- PROJETO DE COOPERAÇÃO TECNICA PRESTADA (PROJ) = 4 - PUBLICAÇÃO REALIZADA (PUBLICAÇÃO) = 16 - EXPERIMENTO EM BALÃO ESTRATOSFERICO (UNIDADE) = 2										
03.010.0054.2332.0002 PESQUISA E DESENVOLVIMENTO EM AERONOMIA	F	I	2.339			481	1.858			
- PROJETO DE COOPERAÇÃO TECNICA PRESTADA (PROJ) = 2 - PUBLICAÇÃO REALIZADA (PUBLICAÇÃO) = 16 - CARGA UTIL P/ FOGUETE DE SONDAGEM LANÇADA (UNID) = 2 - EQUIPAMENTO DE COLETA DE DADO DESENVOLVIDO (UNID) = 2										
03.010.0054.2332.0003 PESQUISA E DESENVOLVIMENTO EM ASTROFISICA	F	I	2.368			510	1.858			
- PROJETO DE COOPERAÇÃO TECNICA PRESTADA (PROJ) = 2 - PUBLICAÇÃO E EDIÇÃO (PUBLICAÇÃO) = 10 - EXPERIMENTO EM BALÃO ESTRATOSFERICO (UNIDADE) = 1 - EQUIPAMENTO DE COLETA DE DADO DESENVOLVIDO (UNID) = 4										
03.010.0054.2332.0004 PESQUISA E DESENVOLVIMENTO EM RADIO-ASTRONOMIA	F	I	2.078			220	1.858			
- PUBLICAÇÃO REALIZADA (PUBLICAÇÃO) = 10 - IMPLANTAÇÃO DO RADIO OBSERVATORIO ESPACIAL (UNID) = 2										
03.010.0054.2332.0005 PESQUISAS ATMOSFERICAS E OCEANICAS	F	I	2.033			175	1.858			
- LABORATORIO IMPLANTADO (UNIDADE) = 1 - PUBLICAÇÃO REALIZADA (PUBLICAÇÃO) = 5										
03.010.0054.2332.5001	F	C	2.376			2.376				



39000 - MINISTERIO DA CIENCIA E TECNOLOGIA  
39101 - MINISTERIO DA CIENCIA E TECNOLOGIA

NCZ\$ 1.000,00

## PROGRAMA DE TRABALHO

RECURSOS DE TODAS AS FONTES E TRANSFERENCIAS

ESPECIFICAÇÃO	E S F.	I / C	TOTAL	PESSOAL E ENC. SOCIAIS	JUROS E ENC. DA DIVIDA	OUTRAS DESP. CORRENTES	INVESTIMENTOS	INVERSÕES FINANCEIRAS	AMORTIZAÇÃO DA DIVIDA	OUTRAS DESP. DE CAPITAL
- CURSO ESPECIALIZADO (EVENTO) * 4										
03.010.0055.1119.0007 PLANEJAMENTO E GESTÃO EM CIENCIA E TECNOLOGIA - PGCT - PROFISSIONAL POS-GRADUADO EM DOUTORADO (PESSOA) * 27 - PROFISSIONAL POS-GRADUADO EM MESTRADO (PESSOA) * 15	F	I	6.928				6.928			
03.010.0055.1119.0008 TECNOLOGIA INDUSTRIAL BASICA - TIB - ESTUDO REALIZADO (PESQUISA) * 20 - PROFISSIONAL TREINADO (UNIDADE) * 500	F	I	108.824				108.824			
03.010.0055.1119.0009 MANUTENÇÃO - SPM - CENTRO IMPLANTADO (UNIDADE) * 50 - NUCLEO IMPLANTADO (UNID) * 15	F	I	28.100				28.100			
03.010.0055.1119.0010 PROVIMENTO DE INSUMOS ESSENCIAIS - SPIN - CURSO APOIADO (CURSO) * 15 - INSUMO IMPORTADO E DISTRIBUIDO (UNIDADE) * 2.500	F	I	26.253				26.253			
03.010.0055.1119.0011 NOVOS MATERIAIS - SNM - PROFISSIONAL POS-GRADUADO EM DOUTORADO (PESSOA) * 50 - PROFISSIONAL POS-GRADUADO EM MESTRADO (PESSOA) * 20 - PROJETO DE PESQUISA E DESENVOLVIMENTO (PROJ) * 150 - GRUPO DE PESQUISA APOIADO (UNIDADE) * 20	F	I	49.449				49.449			
03.010.0055.1119.0012 CIENCIAS AMBIENTAIS - CIAMB - PROFISSIONAL POS-GRADUADO EM DOUTORADO (PESSOA) * 6 - PROFISSIONAL POS-GRADUADO EM MESTRADO (PESSOA) * 4 - PROJETO DE PESQUISA E DESENVOLVIMENTO (PROJ) * 30	F	I	28.091				28.091			
03.010.0055.1120 ESTUDOS DE SISMOLOGIA E GEOTECNICA  COORDENAR AÇÕES DE CURTO, MEDIO E LONGO PRAZO, A SEREM DESENVOLVIDAS POR ENTIDADES GOVERNAMENTAIS NA REGIÃO DE JOÃO CAMARA, POÇO BRANCO, AÇU E EM OUTROS PONTOS DO TERRITORIO NACIONAL ONDE VENHAM A OCORRER FENOMENOS SISMICOS. - ESTUDO ELABORADO (ESTUDO) * 3 - ESTAÇÃO SISMOLOGICA IMPLANTADA (UNIDADE) * 7 - LEVANTAMENTO REALIZADO (KM2) * 400			11.587			9.729	1.858			
03.010.0055.1120.0001 ESTUDOS SISMOLOGICOS NA REGIÃO NORDESTE - ESTAÇÃO SISMOLOGICA IMPLANTADA (UNIDADE) * 7	F	I	2.108			250	1.858			
03.010.0055.1120.0002 LEVANTAMENTOS GEOLOGICO-GEOFISICOS NO RIO GRANDE DO NORTE - LEVANTAMENTO REALIZADO (KM2) * 400	F	I	1.726			1.726				
03.010.0055.1120.0003 AVALIAÇÃO DO RISCO SISMICO NA REGIÃO NORDESTE - ESTUDO ELABORADO (ESTUDO) * 3	F	I	269			269				
03.010.0055.1120.5002 LEVANTAMENTOS GEOLOGICO-GEOFISICOS NO RIO GRANDE DO NORTE	F	C	6.166			6.166				
03.010.0055.1120.5003 AVALIAÇÃO DO RISCO SISMICO NA REGIÃO NORDESTE	F	C	1.318			1.318				
03.010.0055.1127 ESTAÇÃO DE RECEPÇÃO E PROCESSAMENTO DE DADOS COLETADOS DE SATELITE ARTIFICIAL  PERMITIR AOS USUARIOS EXTERNOS E PESQUISADORES DO INSTITUTO O ACESSO AOS DADOS COLETADOS PELO "SATELITE SPOT", PERMITINDO A RECEPÇÃO, GRAVAÇÃO E PROCESSAMENTO DIGITAL DOS DADOS NAS ATUAIS INSTALAÇÕES DO INPE EM CUIABA/MT E CACHOEIRA			30.682			5.294	25.388			





39000 - MINISTERIO DA CIENCIA E TECNOLOGIA  
39101 - MINISTERIO DA CIENCIA E TECNOLOGIA

NCZ\$ 1.000,00

## PROGRAMA DE TRABALHO

RECURSOS DE TODAS AS FONTES E TRANSFERENCIAS

ESPECIFICAÇÃO	E S F.	I / C	TOTAL	PESSOAL E ENC. SOCIAIS	JUROS E ENC. DA DIVIDA	OUTRAS DESP. CORRENTES	INVESTIMENTOS	INVERSÕES FINANCEIRAS	AMORTIZAÇÃO DA DIVIDA	OUTRAS DESP. DE CAPITAL
- ESTUDO E DIAGNOSTICO (UNID) * 5 - PARQUE TECNOLOGICO APOIADO (UNID) * 5 - UNIDADE PILOTO APOIADA (UNID) * 2										
03.010.0055.1132.0001 INSTALAÇÃO DE CENTROS DE CIENCIA - CENTRO TECNOLOGICO IMPLANTADO (UNIDADE) * 5	F	I	259			259				
03.010.0055.1132.0002 LEVANTAMENTO DE TECNOLOGIAS REGIONAIS - ESTUDO E DIAGNOSTICO (UNID) * 5	F	I	249			249				
03.010.0055.1132.0003 APOIO A PARQUES TECNOLOGICOS - PARQUE TECNOLOGICO APOIADO (UNID) * 5	F	I	529			529				
03.010.0055.1132.0004 IMPLANTAÇÃO DE UNIDADES PILOTO - UNIDADE PILOTO APOIADA (UNID) * 2	F	I	166			166				
03.010.0055.2331 DESENVOLVIMENTO CIENTIFICO E TECNOLOGICO DA AMAZONIA LEGAL			59.195			35.053	24.142			
PROMOVER E EXECUTAR ESTUDOS, PESQUISAS CIENTIFICAS E DESENVOLVIMENTO TECNOLOGICO RELACIONADO COM O MEIO-AMBIENTE NATURAL E COM OS SISTEMAS SOCIO-ECONOMICO-CULTURAIS DA REGIÃO AMAZONICA, BEM COMO DESENVOLVER ATIVIDADES DE EXTENSÃO COM VISTAS A APLICAÇÃO DO CONHECIMENTO CIENTIFICO NA REGIÃO.										
- PESQUISA DE ESPECIE FLORESTAL E RESIDUO (PESQ) * 18 - PESQUISA DE ESPECIE REGIONAL (PESQUISA) * 5 - PESQUISA DESENVOLVIDA EM CIENCIA DA SAUDE (PESQ) * 10 - PESQUISA DESENVOLV. EM CIENCIA BIOLOGICA (PESQ) * 167 - PESQUISAS EM DOENÇA TRANSMISSIVEL (PESQUISA) * 9 - PUBLICAÇÃO E EDIÇÃO (PUBLICAÇÃO) * 100 - AVALIAÇÃO DE PROJETOS DE SILVICULTURA (PROJETO) * 8 - TECNOLOGIA DE ALIMENTO PRODUZIDA (UNIDADE) * 12										
03.010.0055.2331.0001 TECNOLOGIA E MANEJOS DE RECURSOS FLORESTAIS - PESQUISA DE ESPECIE FLORESTAL E RESIDUO (PESQ) * 18 - AVALIAÇÃO DE PROJETOS DE SILVICULTURA (PROJETO) * 8	F	I	5.217			1.596	3.621			
03.010.0055.2331.0002 PRESERVAÇÃO DE RECURSOS NATURAIS - PESQUISA DESENVOLV. EM CIENCIA BIOLOGICA (PESQ) * 135	F	I	5.886			2.171	3.715			
03.010.0055.2331.0003 CIENCIAS DA SAUDE - PESQUISA DESENVOLVIDA EM CIENCIA DA SAUDE (PESQ) * 10 - PESQUISAS EM DOENÇA TRANSMISSIVEL (PESQUISA) * 9	F	I	3.201			1.159	2.042			
03.010.0055.2331.0004 TECNOLOGIAS DE ALIMENTOS - TECNOLOGIA DE ALIMENTO PRODUZIDA (UNIDADE) * 12	F	I	3.071			1.122	1.949			
03.010.0055.2331.0005 ECOLOGIA NA AMAZONIA LEGAL - PESQUISA DE ESPECIE REGIONAL (PESQUISA) * 5 - PESQUISA DESENVOLV. EM CIENCIA BIOLOGICA (PESQ) * 32	F	I	1.260			518	742			
03.010.0055.2331.0006 PUBLICAÇÕES CIENTIFICAS - PUBLICAÇÃO E EDIÇÃO (PUBLICAÇÃO) * 100	F	I	4.846			2.060	2.786			
03.010.0055.2331.5001 TECNOLOGIA E MANEJOS DE RECURSOS FLORESTAIS	F	C	8.906			7.046	1.858			
03.010.0055.2331.5002 PRESERVAÇÃO DE RECURSOS NATURAIS	F	C	12.017			9.695	2.322			
03.010.0055.2331.5003 CIENCIAS DA SAUDE	F	C	6.490			5.283	1.207			

39000 - MINISTERIO DA CIENCIA E TECNOLOGIA  
39101 - MINISTERIO DA CIENCIA E TECNOLOGIA

NCZ\$ 1.000,00

ESPECIFICAÇÃO	PROGRAMA DE TRABALHO		RECURSOS DE TODAS AS FONTES E TRANSFERENCIAS							
	E S F.	I / C	TOTAL	PESSOAL E ENC. SOCIAIS	JUROS E ENC. DA DIVIDA	OUTRAS DESP. CORRENTES	INVESTIMENTOS	INVERSÕES FINANCEIRAS	AMORTIZAÇÃO DA DIVIDA	OUTRAS DESP. DE CAPITAL
03.010.0055.2331.5004 TECNOLOGIAS DE ALIMENTOS	F	C	5.701			4.401	1.300			
03.010.0055.2331.5005 ECOLOGIA NA AMAZONIA LEGAL	F	C	454				454			
03.010.0055.2331.5006 PUBLICAÇÕES CIENTIFICAS	F	C	2.136				2.136			
03.010.0055.2333 DESENVOLVIMENTO E APLICAÇÃO EM TECNOLOGIAS ESPACIAIS			76.819			38.748	38.071			
PROMOVER O CONHECIMENTO DOS RECURSOS NATURAIS DO PAIS E PERMITIR O MONITORAMENTO DAS MODIFICAÇÕES NO MEIO-AMBIENTE, UTILIZANDO DADOS OBTIDOS POR SATELITES E AERONAVES, BEM COMO REALIZAR PESQUISA E DESENVOLVIMENTO EM APLICAÇÕES ESPACIAIS, PLASMA, SEMI-CONDUTORES, SENSORES, COMBUSTÃO E PROPULSÃO E ENGENHARIA DE COMPUTAÇÃO. - LABORATORIO IMPLANTADO (UNIDADE) = 8 - PUBLICAÇÃO E EDIÇÃO (PUBLICAÇÃO) = 5 - PUBLICAÇÃO REALIZADA (PUBLICAÇÃO) = 39 - PROJETO DESENVOLVIDO (PROJ) = 10 - PROTOTIPO DESENVOLVIDO (UNIDADE) = 3 - IMAGEM DE SATELITE PROCESSADA (UNIDADE) = 8.000										
03.010.0055.2333.0001 PESQUISA E DESENVOLVIMENTO EM ENGENHARIA E TECNOLOGIA ESPACIAL	F	I	4.289			2.433	1.856			
- PUBLICAÇÃO E EDIÇÃO (PUBLICAÇÃO) = 5 - PROJETO DESENVOLVIDO (PROJ) = 10										
03.010.0055.2333.0002 PESQUISA E DESENVOLVIMENTO EM SENSORIAMENTO REMOTO	F	I	47.452			13.093	34.359			
- LABORATORIO IMPLANTADO (UNIDADE) = 8 - PUBLICAÇÃO REALIZADA (PUBLICAÇÃO) = 9 - IMAGEM DE SATELITE PROCESSADA (UNIDADE) = 8.000										
03.010.0055.2333.0003 PESQUISAS E DESENVOLVIMENTO EM TECNOLOGIAS ASSOCIADAS A AREA ESPACIAL	F	I	3.034			1.178	1.856			
- PUBLICAÇÃO REALIZADA (PUBLICAÇÃO) = 30 - PROTOTIPO DESENVOLVIDO (UNIDADE) = 3										
03.010.0055.2333.5001 PESQUISA E DESENVOLVIMENTO EM ENGENHARIA E TECNOLOGIA ESPACIAL	F	C	2.200			2.200				
03.010.0055.2333.5002 PESQUISA E DESENVOLVIMENTO EM SENSORIAMENTO REMOTO	F	C	17.644			17.644				
03.010.0055.2333.5003 PESQUISAS E DESENVOLVIMENTO EM TECNOLOGIAS ASSOCIADAS A AREA ESPACIAL	F	C	2.200			2.200				
03.010.0055.2900 CONTRIBUIÇÃO A FUNDOS			621.365	714		584.758	35.893			
PROMOVER A COMPLEMENTAÇÃO DE RECURSOS PARA A CONSECUÇÃO DOS OBJETIVOS DEFINIDOS PELO ORGÃO.										
03.010.0055.2900.0036 FUNDO PARA AS ATIVIDADES DE INFORMATICA	F	I	19.094	464		8.999	9.631			
03.010.0055.2900.0037 FUNDO NACIONAL DE DESENVOLVIMENTO CIENTIFICO E TECNOLÓGICO	F	I	246.064			246.064				
03.010.0055.2900.0038 FUNDO DE AMPARO A TECNOLOGIA	F	I	13.252	102		5.470	7.680			
03.010.0055.2900.0039 FUNDO DE ATIVIDADES PARA A AMAZONIA	F	I	43.781	148		26.051	18.562			
03.010.0055.2900.5037 FUNDO NACIONAL DE DESENVOLVIMENTO CIENTIFICO E TECNOLÓGICO	F	C	299.174			299.174				

PROGRAMA DE TRABALHO

ESPECIFICAÇÃO	E S F. / I C		TOTAL	PESSOAL E ENC. SOCIAIS	JUROS E ENC. DA DIVIDA	OUTRAS DESP. CORRENTES	INVESTIMENTOS	INVERSOES FINANCEIRAS	AMORTIZACAO DA DIVIDA	OUTRAS DESP. DE CAPITAL
	E S F.	I C								
DESENVOLVIMENTO EXPERIMENTAL										
03.010.0056.1123 DESENVOLVIMENTO DE CIRCUITOS INTEGRADOS NA AREA DE MICROELETRONICA			237.798	1.109		141.487	92.416			2.786
DESENVOLVER CICLO COMPLETO DE FABRICAÇÃO DE CIRCUITOS INTEGRADOS QUE GARANTAM COMPETITIVIDADE DOS PRODUTOS FINAIS DA INDUSTRIA ELETRONICA NA DECADA. - DESENVOLVIMENTO DE TECNOLOGIA (PROJETO) = 27			115.653	164		54.663	60.826			
03.010.0056.1123.0001 CENTRO DE PROJETOS DE CIRCUITOS INTEGRADOS - DESENVOLVIMENTO DE TECNOLOGIA (PROJETO) = 12	F	I	602	9		593				
03.010.0056.1123.0002 TECNOLOGIA DE MANUFATURAS DE MASCARAS PARA FOTOGRAVACAO - DESENVOLVIMENTO DE TECNOLOGIA (PROJETO) = 1	F	I	3.009	9		3.000				
03.010.0056.1123.0003 MANUFATURA DE CIRCUITOS INTEGRADOS - DESENVOLVIMENTO DE TECNOLOGIA (PROJETO) = 3	F	I	46.710	92		4.365	42.253			
03.010.0056.1123.0004 ENCAPSULAMENTO DE CIRCUITOS INTEGRADOS - DESENVOLVIMENTO DE TECNOLOGIA (PROJETO) = 3	F	I	974	9		965				
03.010.0056.1123.0005 LABORATORIO DE MOSTRADORES DE CRISTAL LIQUIDO E DE ANALISE E CARACTERIZACAO DE MICRO-ESTRUTURA - DESENVOLVIMENTO DE TECNOLOGIA (PROJETO) = 3	F	I	528	9		519				
03.010.0056.1123.0006 DESENVOLVIMENTO DO COMPLEXO INDUSTRIAL DE MANUFATURAS DE MASCARAS E DE CIRCUITOS INTEGRADOS - DESENVOLVIMENTO DE TECNOLOGIA (PROJETO) = 2	F	I	741	27		714				
03.010.0056.1123.0007 LABORATORIO DE QUALIDADE, CONFIABILIDADE E CERTIFICACAO - DESENVOLVIMENTO DE TECNOLOGIA (PROJETO) = 3	F	I	407	9		398				
03.010.0056.1123.5003 MANUFATURA DE CIRCUITOS INTEGRADOS	F	C	62.582							
03.010.0056.1124 CAPACITACAO TECNOLÓGICA PARA PRODUÇÃO INDUSTRIAL DE PROGRAMAS DE COMPUTADOR			7.993	9		5.199	2.785			
GERAR CAPACIDADE TECNOLÓGICA, METODOLOGIAS E AMBIENTES PARA PRODUÇÃO DE SOFTWARE DESTINADOS A INDUSTRIA NACIONAL, BEM COMO FORNECER RECURSOS PARA O DESENVOLVIMENTO DA INDUSTRIA DE INFORMATICA, NÃO DISPONIVEIS NO PAIS, PORÉM ESSENCIAIS PARA DISPUTAR O MERCADO INTERNACIONAL. - CURSO ESPECIALIZADO (EVENTO) = 120 - IMPLANTACAO DE LABORATORIO (UNIDADE) = 5										
03.010.0056.1124.0001 CAPACITACAO TECNOLÓGICA PARA PRODUÇÃO INDUSTRIAL DE PROGRAMA DE COMPUTADOR - CURSO ESPECIALIZADO (EVENTO) = 120 - IMPLANTACAO DE LABORATORIO (UNIDADE) = 5	F	I	3.582	9		788	2.785			
03.010.0056.1124.5001 CAPACITACAO TECNOLÓGICA PARA PRODUÇÃO INDUSTRIAL DE PROGRAMA DE COMPUTADOR	F	C	4.411			4.411				
03.010.0056.1125 PROCESSADORES DE ALTO DESEMPENHO			1.548			620	928			
PROJETAR E DESENVOLVER, NO BRASIL, COMPUTADORES COM ARQUITETURAS AVANÇADAS, TOLERANTES A FALHAS NÃO CONVENCIONAIS. - DESENVOLVIMENTO DE TECNOLOGIA (PROJETO) = 3										

RECURSOS DE TODAS AS FONTES E TRANSFERENCIAS

39000 - MINISTERIO DA CIENCIA E TECNOLOGIA  
39101 - MINISTERIO DA CIENCIA E TECNOLOGIA

NCZ\$ 1.000,00

## PROGRAMA DE TRABALHO

RECURSOS DE TODAS AS FONTES E TRANSFERENCIAS

ESPECIFICAÇÃO	E S F.	I / C	TOTAL	PESSOAL E ENC. SOCIAIS	JUROS E ENC. DA DIVIDA	OUTRAS DESP. CORRENTES	INVESTIMENTOS	INVERSÕES FINANCEIRAS	AMORTIZAÇÃO DA DIVIDA	OUTRAS DESP. DE CAPITAL
- IMPLANTAÇÃO DE LABORATORIO (UNIDADE) = 1 - SOFTWARE DESENVOLVIDO (UNIDADE) = 4										
03.010.0056.1125.0001 CO-PROCESSADOR PERIFERICO DE PONTO FLUTUANTE - DESENVOLVIMENTO DE TECNOLOGIA (PROJETO) = 3 - SOFTWARE DESENVOLVIDO (UNIDADE) = 4	F	I	1.048			120	928			
03.010.0056.1125.0003 IMPLANTAÇÃO DE LABORATORIO DE CERTIFICAÇÃO - IMPLANTAÇÃO DE LABORATORIO (UNIDADE) = 1	F	I	64			64				
03.010.0056.1125.5001 CO-PROCESSADOR PERIFERICO DE PONTO FLUTUANTE	F	C	436			436				
03.010.0056.1126 DESENVOLVIMENTO DE ELETRONICA AUTOMOTIVA  DESENVOLVER TECNOLOGIAS, ATRAVES DE EXPERIMENTAÇÃO E ELABORAÇÃO DE PROTOTIPOS, COM VISTAS A INCREMENTAR O USO DA INFORMATICA NA INDUSTRIA AUTOMOTIVA. - DESENVOLVIMENTO DE TECNOLOGIA (PROJETO) = 5			1.027	9		554	464			
03.010.0056.1126.0001 CELAS DE ENSAIO DE MOTORES - DESENVOLVIMENTO DE TECNOLOGIA (PROJETO) = 3	F	I	637	9		64	464			
03.010.0056.1126.0002 ELETRONICA AUTOMOTIVA - DESENVOLVIMENTO DE TECNOLOGIA (PROJETO) = 2	F	I	55			55				
03.010.0056.1126.5001 CELAS DE ENSAIO DE MOTORES	F	C	435			435				
03.010.0056.2330 MANUFATURA INTEGRADA POR COMPUTADORES  DESENVOLVER TECNOLOGIA DE INTEGRAÇÃO POR COMPUTADOR, ATRAVES DE EXPERIMENTAÇÃO E VALIDAÇÃO DE SOLUÇÕES TÉCNICAS DE UM SISTEMA DE MANUFATURAS. - DESENVOLVIMENTO DE TECNOLOGIA (PROJETO) = 47 - IMPLANTAÇÃO DE LABORATORIO (UNIDADE) = 3			15.924	101		6.536	9.287			
03.010.0056.2330.0001 TECNOLOGIAS DE AUTOMAÇÃO DE MANUFATURAS - DESENVOLVIMENTO DE TECNOLOGIA (PROJETO) = 47	F	I	7.650	74		975	6.501			
03.010.0056.2330.0002 SISTEMAS INTEGRADOS DE CONTROLE - IMPLANTAÇÃO DE LABORATORIO (UNIDADE) = 3	F	I	3.081	27		266	2.766			
03.010.0056.2330.5001 TECNOLOGIAS DE AUTOMAÇÃO DE MANUFATURAS	F	C	5.293			5.293				
03.010.0056.2334 COORDENAÇÃO DAS AÇÕES EM PESQUISA E DESENVOLVIMENTO DE TECNOLOGIAS DE PONTA  DESENVOLVIMENTO DA CAPACITAÇÃO CIENTIFICA E TECNOLOGICA NACIONAL, ATRAVES DO APOIO A FORMAÇÃO E MELHORIA DE CENTROS DE PESQUISA, A REALIZAÇÃO DE PROJETOS DE PLANEJAMENTO E DESENVOLVIMENTO E A FORMAÇÃO DE RECURSOS HUMANOS. - CURSO ESPECIALIZADO (EVENTO) = 5 - DESENVOLVIMENTO DE TECNOLOGIA (PROJETO) = 1 - EVENTO PROMOVIDO (UNIDADE) = 10 - IMPLANTAÇÃO DE CENTRO TECNOLÓGICO (UNIDADE) = 2 - NÚCLEO DE MECÂNICA DE PRECISÃO (NÚCLEO) = 9 - PROJETO DE PESQUISA E DESENVOLVIMENTO (PROJ) = 3 - SIMPÓSIO NACIONAL REALIZADO (UNIDADE) = 3 - ESTUDO E PESQUISA APOIADOS (UNIDADE) = 10 - CADASTRO IMPLANTADO (UNIDADE) = 3 - CURSO DE APERFEIÇOAMENTO (CURSO) = 4			45.257			42.471				2.786
03.010.0056.2334.0001 BIOTECNOLOGIA	F	I	12.482			9.696				2.786

PROGRAMA DE TRABALHO

RECURSOS DE TODAS AS FONTES E TRANSFERENCIAS

ESPECIFICAÇÃO	E S F.	I / C	TOTAL	PESSOAL E ENC. SOCIAIS	JUROS E ENC. DA DIVIDA	OUTRAS DESP. CORRENTES	INVESTIMENTOS	INVERSOES FINANCEIRAS	AMORTIZAÇÃO DA DIVIDA	OUTRAS DESP. DE CAPITAL
- CURSO ESPECIALIZADO (EVENTO) * 3 - DESENVOLVIMENTO DE TECNOLOGIA (PROJETO) * 1 - SIMPOSIO NACIONAL REALIZADO (UNIDADE) * 3 - CADASTRO IMPLANTADO (UNIDADE) * 3										
03.010.0056.2334.0002 NOVOS MATERIAIS - EVENTO PROMOVIDO (UNIDADE) * 10 - ESTUDO E PESQUISA APOIADOS (UNIDADE) * 10	F	I	9.696			9.696				
03.010.0056.2334.0003 QUIMICA FINA - CURSO ESPECIALIZADO (EVENTO) * 2 - PROJETO DE PESQUISA E DESENVOLVIMENTO (PROJ) * 3	F	I	2.322			2.322				
03.010.0066.2334.0004 MECANICA DE PRECISÃO - IMPLANTAÇÃO DE CENTRO TECNOLÓGICO (UNIDADE) * 2 - NUCLEO DE MECANICA DE PRECISÃO (NUCLEO) * 9	F	I	2.155			2.155				
03.010.0056.2334.0005 RECURSOS HUMANOS EM AREAS ESTRATEGICAS - CURSO DE APERFEIÇAMENTO (CURSO) * 4	F	I	965			965				
03.010.0056.2334.5001 BIOTECNOLOGIA	F	C	7.059			7.059				
03.010.0056.2334.5002 NOVOS MATERIAIS	F	C	6.612			6.612				
03.010.0056.2334.5003 QUIMICA FINA	F	C	3.966			3.966				
03.010.0056.2900 CONTRIBUIÇÃO A FUNDOS PROMOVER A COMPLEMENTAÇÃO DE RECURSOS PARA A CONSECUÇÃO DOS OBJETIVOS DEFINIDOS PELO ORGÃO.			60.396	826		31.441	18.126			
03.010.0056.2900.0040 FUNDO DE ATIVIDADES ESPACIAIS INFORMAÇÃO CIENTIFICA E TECNOLÓGICA	F	I	50.396	826		31.444	18.126			
03.010.0057.2900 CONTRIBUIÇÃO A FUNDOS PROMOVER A COMPLEMENTAÇÃO DE RECURSOS PARA A CONSECUÇÃO DOS OBJETIVOS DEFINIDOS PELO ORGÃO.			52.969			52.969				
03.010.0057.2900.5037 FUNDO NACIONAL DE DESENVOLVIMENTO CIENTIFICO E TECNOLÓGICO LEVANTAMENTO DO MEIO-AMBIENTE	F	C	52.969			52.969				
03.010.0059.1131 MONITORAMENTO AMBIENTAL DA AMAZONIA			15.488			6.201	9.287			
DESENVOLVER TRABALHOS DE PESQUISA APOIADOS EM DADOS DE SATELITES E INSTRUMENTAÇÃO DAS AREAS DE METEOROLOGIA, CLIMATOLOGIA E ECOLOGIA, VISANDO A IMPLANTAÇÃO E INICIO DA OPERAÇÃO DO SISTEMA DE MONITORAMENTO AMBIENTAL DA AMAZONIA. - TREINAMENTO DE TECNICO (PESSOA) * 5 - EVENTO, SEMINARIO E REUNIÃO TECNICA (UNID) * 2 - IMAGEM DE SATELITE PROCESSADA (UNIDADE) * 2 - SISTEMA DE CROMATOGRAFIA IMPLANTADO (UNID) * 1			15.488			6.201	9.287			
03.010.0059.1131.0001 ESTUDOS CLIMATICOS DECORRENTES DE MODIFICAÇÃO NA AMAZONIA - TREINAMENTO DE TECNICO (PESSOA) * 5 - EVENTO, SEMINARIO E REUNIÃO TECNICA (UNID) * 2 - SISTEMA DE CROMATOGRAFIA IMPLANTADO (UNID) * 1	F	I	10.658			1.271	9.287			

39000 - MINISTERIO DA CIENCIA E TECNOLOGIA  
39101 - MINISTERIO DA CIENCIA E TECNOLOGIA

NCZ\$ 1.000,00

## PROGRAMA DE TRABALHO

RECURSOS DE TODAS AS FONTES E TRANSFERENCIAS

ESPECIFICAÇÃO	E S F.	I / C	TOTAL	PESSOAL E ENC. SOCIAIS	JUROS E ENC. DA DIVIDA	OUTRAS DESP. CORRENTES	INVESTIMENTOS	INVERSÕES FINANCEIRAS	AMORTIZAÇÃO DA DIVIDA	OUTRAS DESP. DE CAPITAL
03.010.0059.1131.0002 IMPLEMENTAÇÃO DE INFRA-ESTRUTURA PARA RECEPÇÃO, PROCESSAMENTO E DISSEMINAÇÃO DE DADOS - IMAGEM DE SATELITE PROCESSADA (UNIDADE) * 2	F	I	528			528				
03.010.0059.1131.5001 ESTUDOS CLIMATICOS DECORRENTES DE MODIFICAÇÃO NA AMAZONIA	F	C	4.402			4.402				
TREINAMENTO DE RECURSOS HUMANOS			10.291	194		10.097				
03.010.0217.2007 CAPACITAÇÃO DE RECURSOS HUMANOS			10.291	194		10.097				
PROMOVER DE FORMA INTEGRADA A QUALIFICAÇÃO DE PESSOAL EM TODOS OS NIVEIS DE GRADUAÇÃO E SERVIÇOS DE MODO QUE SE OBTENHA MELHORES CONDIÇÕES DE TRABALHO E MAIS ALTOS INDICES DE PRODUTIVIDADE.										
03.010.0217.2007.0011 ADMINISTRAÇÃO CENTRAL	F	I	137			137				
03.010.0217.2007.0013 INSTITUTO DE PESQUISAS ESPACIAIS - INPE	F	I	342			342				
03.010.0217.2007.0014 INSTITUTO NACIONAL DE TECNOLOGIA - INT	F	I	1.020	139		881				
03.010.0217.2007.0015 CENTRO TECNOLÓGICO PARA INFORMATICA - CTI	F	I	7.874	55		7.819				
03.010.0217.2007.0016 INSTITUTO NACIONAL DE PESQUISAS DA AMAZONIA - INPA	F	I	918			918				
COOPERAÇÃO INTERNACIONAL			67.322	120		48.629	18.573			
03.010.0411.1130 DESENVOLVIMENTO DO SATELITE SINO-BRASILEIRO DE RECURSOS TERRESTRES - CBERS			69.720			41.147	18.573			
CONSTRUIR, EM COLABORAÇÃO COM A REPUBLICA POPULAR DA CHINA, 02 SATELITES DE RECURSOS TERRESTRES COM LANÇAMENTOS PREVISTOS PARA 1992 E 1994. - CAMPANHA REALIZADA (UNIDADE) * 1										
03.010.0411.1130.0001 DESENVOLVIMENTO DE SATELITE	F	I	36.782			18.209	18.573			
03.010.0411.1130.0002 SISTEMA LANÇADOR DE SATELITE - CAMPANHA REALIZADA (UNIDADE) * 1	F	I	5.294			5.294				
03.010.0411.1130.5001 DESENVOLVIMENTO DE SATELITE	F	C	17.644			17.644				
03.010.0411.2017 PARTICIPAÇÃO EM ORGANISMOS INTERNACIONAIS			5.682			5.682				
PROMOVER A PRESENÇA DO GOVERNO BRASILEIRO NOS ORGANISMOS INTERNACIONAIS DE SEU INTERESSE, POR RAZÕES DE ORDEM POLITICA, SOCIAL, ECONOMICA, COMERCIAL, CULTURAL, CIENTIFICA E TECNOLOGICA.										
03.010.0411.2017.0041 ORGANIZAÇÃO DOS ESTADOS AMERICANOS - OEA	F	I	5.628			5.628				
03.010.0411.2017.0042 CENTRO LATINO-AMERICANO DE FISICA - CLAF	F	I	9			9				
03.010.0411.2017.0043 CENTRO INTERNACIONAL DE ENGENHARIA GENETICA E BIOTECNOLOGIA - CIEGB	F	I	9			9				
03.010.0411.2017.0044 FACULDADE LATINO-AMERICANA DE CIENCIAS SOCIAIS - FLACSO	F	I	9			9				
03.010.0411.2017.0045	F	I	9			9				

39000 - MINISTERIO DA CIENCIA E TECNOLOGIA  
39101 - MINISTERIO DA CIENCIA E TECNOLOGIA

NCZ\$ 1.000,00

ESPECIFICAÇÃO	E S F.	I / C	RECURSOS DE TODAS AS FONTES E TRANSFERENCIAS						
			TOTAL	PESSOAL E ENC. SOCIAIS	JUROS E ENC. DA DIVIDA	OUTRAS DESP. CORRENTES	INVESTIMENTOS	INVERSOES FINANCEIRAS	AMORTIZAÇÃO DA DIVIDA
FUNDOS FIDUCIARIOS									
03.010.0411.2017.0046 UNIVERSIDADE DAS NAÇÕES UNIDAS - UNU	F	I	9				9		
03.010.0411.2017.0047 TECHNOLOGICAL INFORMATION PILOT SYSTEM - TIPS	F	I	9				9		
03.010.0411.2328 COORDENAÇÃO DOS ASSUNTOS INTERNACIONAIS EM CIENCIA E TECNOLOGIA			1.920	120			1.800		
COORDENAR, ACOMPANHAR E PROPOR A IMPLEMENTAÇÃO DE PROGRAMAS DE COOPERAÇÃO INTERNACIONAL EM CIENCIA E TECNOLOGIA, BEM COMO APOIAR E PROMOVER EVENTOS ESPECIAIS, OBSERVANDO-SE O COMPORTAMENTO MUNDIAL NO SETOR E PARTICULARMENTE AS QUESTÕES DE NATUREZA CONTENCIOSA COM REFLEXOS NO DESENVOLVIMENTO CIENTIFICO E TECNOLOGICO NACIONAL.									
03.010.0411.2328.0001 COORDENAÇÃO DE PROGRAMAS DE COOPERAÇÃO INTERNACIONAL	F	I	834	83			751		
03.010.0411.2328.0002 APOIO E PROMOÇÃO A EVENTOS ESPECIAIS	F	I	1.086	37			1.049		
SAUDE									
ASSISTENCIA MEDICA E SANITARIA									
03.075.0428.2004 ASSISTENCIA MEDICA E ODONTOLOGICA A SERVIDORES			296				296		
ASSEGURAR A SAUDE FISICA E MENTAL DOS SERVIDORES E SEUS DEPENDENTES, EM CARATER COMPLEMENTAR. - PESSOA BENEFICIADA (PESSOA) = 1.600									
03.075.0428.2004.0003 ASSISTENCIA MEDICA A SERVIDORES - PESSOA BENEFICIADA (PESSOA) = 800	F	I	139				139		
03.075.0428.2004.0004 ASSISTENCIA ODONTOLOGICA A SERVIDORES - PESSOA BENEFICIADA (PESSOA) = 800	F	I	157				157		
PROTEÇÃO AO TRABALHADOR									
CRECHE									
03.078.0185.2033 AUXILIO CRECHE			66	66					
ASSEGURAR A EDUCAÇÃO SOB REGIME DE CRECHE AOS FILHOS DE SERVIDORES. - CRIANÇA ATENDIDA (CRIANÇA) = 200									
03.078.0185.2033.0001 AUXILIO FINANCEIRO PARA CRECHE - CRIANÇA ATENDIDA (CRIANÇA) = 200	F	I	66	66					
AUXILIO REFEIÇÃO									
03.078.0471.2274 CONCESSÃO DE AUXILIO REFEIÇÃO			1.856	1.856					
PROPORCIONAR AO TRABALHADOR EM SEU LOCAL DE TRABALHO, UMA DIETA PROTEICO-CALORICA DIARIA CAPAZ DE LHE ASSEGURAR BOM ESTADO DE SAUDE FISICA E MENTAL. - SERVIDOR ATENDIDO (PESSOA) = 887									
03.078.0471.2274.0004 CONCESSÃO DE VALE REFEIÇÃO - SERVIDOR ATENDIDO (PESSOA) = 400	F	I	464	464					
03.078.0471.2274.0005	F	I	1.392	1.392					



39000 - MINISTERIO DA CIENCIA E TECNOLOGIA  
39101 - MINISTERIO DA CIENCIA E TECNOLOGIA

NCZ\$ 1.000,00

## PROGRAMA DE TRABALHO

RECURSOS DE TODAS AS FONTES E TRANSFERENCIAS

ESPECIFICAÇÃO	E S F.	I / C	TOTAL	PESSOAL E ENC. SOCIAIS	JUROS E ENC. DA DIVIDA	OUTRAS DESP. CORRENTES	INVESTIMENTOS	INVERÇÕES FINANCEIRAS	AMORTIZAÇÃO DA DIVIDA	OUTRAS DESP. DE CAPITAL
REFEIÇÕES CONTRATADAS - SERVIDOR ATENDIDO (PESSOA) = 487										
VALE TRANSPORTE			3.250	3.250						
03.078.0472.2110 CONCESSÃO DE VALE TRANSPORTE			3.250	3.250						
PROPORCIONAR TRANSPORTE COLETIVO SUBSIDIADO AO TRABALHADOR. - SERVIDOR ATENDIDO (PESSOA) = 510										
03.078.0472.2110.0001 AUXILIO VALE TRANSPORTE - SERVIDOR ATENDIDO (PESSOA) = 30	F	I	464	464						
03.078.0472.2110.0003 TRANSPORTE CONTRATADO - SERVIDOR ATENDIDO (PESSOA) = 480	F	I	2.786	2.786						
PREVIDENCIA										
PREVIDENCIA SOCIAL A SEGURADOS			2.970	2.970						
03.082.0492.2024 CONTRIBUIÇÃO A PREVIDENCIA PRIVADA			2.970	2.970						
PROPORCIONAR COMPLEMENTAÇÃO DE APOSENTADORIA E PENSÕES, CONTRIBUINDO PARA RENOVAÇÃO DA FORÇA DE TRABALHO. - PESSOA BENEFICIADA (PESSOA) = 1.619										
03.082.0492.2024.0004 FUNDAÇÃO DE PREVIDENCIA PRIVADA DOS FUNCIONARIOS DA FINEP, DO IPEA, DO CNPQ E DO INPE (INPE) - PESSOA BENEFICIADA (PESSOA) = 1.013	F	I	1.485	1.485						
03.082.0492.2024.0005 FUNDAÇÃO DE PREVIDENCIA PRIVADA DOS FUNCIONARIOS DA FINEP, DO IPEA, DO CNPQ E DO INPE (INPA) - PESSOA BENEFICIADA (PESSOA) = 606	F	I	1.485	1.485						
EDUCAÇÃO E CULTURA										
ENSINO SUPERIOR			258.877			175.302	83.575			
PESQUISA FUNDAMENTAL			258.877			175.302	83.575			
08.044.0054.2900 CONTRIBUIÇÃO A FUNDOS			258.877			175.302	83.575			
PROMOVER A COMPLEMENTAÇÃO DE RECURSOS PARA A CONSECUÇÃO DOS OBJETIVOS DEFINIDOS PELO ORGÃO.						175.302	83.575			
08.044.0054.2900.0037 FUNDO NACIONAL DE DESENVOLVIMENTO CIENTIFICO E TECNOLOGICO	F	I	88.153			4.578	83.575			
08.044.0054.2900.5037 FUNDO NACIONAL DE DESENVOLVIMENTO CIENTIFICO E TECNOLOGICO	F	C	170.724			170.724				
<b>TOTAL FISCAL</b>			<b>4.108.480</b>	<b>860.196</b>	<b>76.928</b>	<b>1.677.238</b>	<b>1.457.277</b>	<b>109</b>	<b>133.916</b>	<b>2.786</b>

39000 - MINISTERIO DA CIENCIA E TECNOLOGIA  
39192 - ENTIDADES SUPERVISIONADAS

R\$ 1.000,00

## PROGRAMA DE TRABALHO

RECURSOS DE TODAS AS FONTES E TRANSFERENCIAS

ESPECIFICAÇÃO	E S F.	I / C	TOTAL	PESSOAL E ENC. SOCIAIS	JUROS E ENC. DA DIVIDA	OUTRAS DESP. CORRENTES	INVESTIMENTOS	INVERSOES FINANCEIRAS	AMORTIZAÇÃO DA DIVIDA	OUTRAS DESP. DE CAPITAL
ADMINISTRAÇÃO E PLANEJAMENTO										
CIENCIA E TECNOLOGIA			3.010.614	826.333	21.420	1.934.769	92.714		36.227	99.151
ADMINISTRAÇÃO GERAL			2.949.667	770.967	21.420	1.929.068	92.714		36.227	99.151
03.010.0021.2800			377.090	340.687		29.902	6.501			
ATIVIDADES A CARGO DE ENTIDADES SUPERVISIONADAS			377.090	340.687		29.902	6.501			
03.010.0021.2800.0119	F	I	370.589	340.687		29.902				
CONSELHO NACIONAL DE DESENVOLVIMENTO CIENTIFICO E TECNOLOGICO										
03.010.0021.2800.5119	F	C	6.501				6.501			
CONSELHO NACIONAL DE DESENVOLVIMENTO CIENTIFICO E TECNOLOGICO										
DIVIDA EXTERNA			57.647		21.420					
03.010.0034.2800			57.647		21.420				36.227	
ATIVIDADES A CARGO DE ENTIDADES SUPERVISIONADAS									36.227	
03.010.0034.2800.0119	F	I	49.624		13.297				36.227	
CONSELHO NACIONAL DE DESENVOLVIMENTO CIENTIFICO E TECNOLOGICO										
03.010.0034.2800.5119	F	C	8.123		8.123					
CONSELHO NACIONAL DE DESENVOLVIMENTO CIENTIFICO E TECNOLOGICO										
PESQUISA FUNDAMENTAL			1.675.031			1.600.322	14.506			60.203
03.010.0054.2800			1.675.031			1.600.322	14.506			60.203
ATIVIDADES A CARGO DE ENTIDADES SUPERVISIONADAS										
03.010.0054.2800.0119	F	I	1.561.096			1.491.820	9.287			49.988
CONSELHO NACIONAL DE DESENVOLVIMENTO CIENTIFICO E TECNOLOGICO										
03.010.0054.2800.5119	F	C	123.936			108.602	6.219			10.218
CONSELHO NACIONAL DE DESENVOLVIMENTO CIENTIFICO E TECNOLOGICO										
PESQUISA APLICADA			199.798			169.847	5.590			34.361
03.010.0055.2800			199.798			169.847	5.590			34.361
ATIVIDADES A CARGO DE ENTIDADES SUPERVISIONADAS										
03.010.0055.2800.0119	F	I	89.829			70.327	3.716			15.787
CONSELHO NACIONAL DE DESENVOLVIMENTO CIENTIFICO E TECNOLOGICO										
03.010.0055.2800.5119	F	C	109.969			89.520	1.875			18.574
CONSELHO NACIONAL DE DESENVOLVIMENTO CIENTIFICO E TECNOLOGICO										
DESENVOLVIMENTO EXPERIMENTAL			518.153	351.515		103.796	62.842			
03.010.0056.2800			518.153	351.515		103.796	62.842			
ATIVIDADES A CARGO DE ENTIDADES SUPERVISIONADAS										
03.010.0056.2800.0119	F	I	458.472	351.515		64.363	42.694			
CONSELHO NACIONAL DE DESENVOLVIMENTO CIENTIFICO E TECNOLOGICO										
03.010.0056.2800.5119	F	C	59.681			39.433	20.248			
CONSELHO NACIONAL DE DESENVOLVIMENTO CIENTIFICO E TECNOLOGICO										
INFORMAÇÃO CIENTIFICA E TECNOLOGICA			97.822	78.748		15.799	3.275			

39000 - MINISTERIO DA CIENCIA E TECNOLOGIA  
39192 - ENTIDADES SUPERVISIONADAS

NCZ\$ 1.000,00

PROGRAMA DE TRABALHO		RECURSOS DE TODAS AS FONTES E TRANSFERENCIAS								
ESPECIFICAÇÃO	E S F.	I / C	TOTAL	PESSOAL E ENC. SOCIAIS	JUROS E ENC. DA DIVIDA	OUTRAS DESP. CORRENTES	INVESTIMENTOS	INVERSÕES FINANCEIRAS	AMORTIZAÇÃO DA DIVIDA	OUTRAS DESP. DE CAPITAL
03.010.0057.2800 ATIVIDADES A CARGO DE ENTIDADES SUPERVISIONADAS			97.822	78.748		15.799	3.275			
03.010.0057.2800.0119 CONSELHO NACIONAL DE DESENVOLVIMENTO CIENTIFICO E TECNOLOGICO	F	I	92.191	78.748		11.309	2.134			
03.010.0057.2800.5119 CONSELHO NACIONAL DE DESENVOLVIMENTO CIENTIFICO E TECNOLOGICO	F	C	5.631			4.490	1.141			
COOPERAÇÃO INTERNACIONAL			24.026	37		19.402				
03.010.0411.2800 ATIVIDADES A CARGO DE ENTIDADES SUPERVISIONADAS			24.026	37		19.402				4.587
03.010.0411.2800.0119 CONSELHO NACIONAL DE DESENVOLVIMENTO CIENTIFICO E TECNOLOGICO	F	I	16.644	37		16.607				4.587
03.010.0411.2800.5119 CONSELHO NACIONAL DE DESENVOLVIMENTO CIENTIFICO E TECNOLOGICO	F	C	7.382			2.795				4.587
PROTEÇÃO AO TRABALHADOR			24.710	23.216		1.494				
CRECHE			2.786	2.786						
03.078.0185.2800 ATIVIDADES A CARGO DE ENTIDADES SUPERVISIONADAS			2.786	2.786						
03.078.0185.2800.0119 CONSELHO NACIONAL DE DESENVOLVIMENTO CIENTIFICO E TECNOLOGICO	F	I	2.786	2.786						
ASSISTENCIA MEDICA E SANITARIA			1.494			1.494				
03.078.0428.2800 ATIVIDADES A CARGO DE ENTIDADES SUPERVISIONADAS			1.494			1.494				
03.078.0428.2800.0119 CONSELHO NACIONAL DE DESENVOLVIMENTO CIENTIFICO E TECNOLOGICO	F	I	1.494			1.494				
AUXILIO REFEIÇÃO			19.223	19.223						
03.078.0471.2800 ATIVIDADES A CARGO DE ENTIDADES SUPERVISIONADAS			19.223	19.223						
03.078.0471.2800.0119 CONSELHO NACIONAL DE DESENVOLVIMENTO CIENTIFICO E TECNOLOGICO	F	I	19.223	19.223						
VALE TRANSPORTE			1.207	1.207						
03.078.0472.2800 ATIVIDADES A CARGO DE ENTIDADES SUPERVISIONADAS			1.207	1.207						
03.078.0472.2800.0119 CONSELHO NACIONAL DE DESENVOLVIMENTO CIENTIFICO E TECNOLOGICO	F	I	1.207	1.207						
PREVIDENCIA			32.130	32.130						
PREVIDENCIA SOCIAL A SEGURADOS			32.130	32.130						
03.082.0492.2800 ATIVIDADES A CARGO DE ENTIDADES SUPERVISIONADAS			32.130	32.130						
03.082.0492.2800.0119	F	I	32.130	32.130						

39000 - MINISTERIO DA CIENCIA E TECNOLOGIA  
39192 - ENTIDADES SUPERVISIONADAS

NCZ\$ 1.000,00

## PROGRAMA DE TRABALHO

ESPECIFICAÇÃO	E S F.	I / C	TOTAL	RECURSOS DE TODAS AS FONTES E TRANSFERENCIAS						
				PESSOAL E ENC. SOCIAIS	JUROS E ENC. DA DÍVIDA	OUTRAS DESP. CORRENTES	INVESTIMENTOS	INVERSÕES FINANCEIRAS	AMORTIZAÇÃO DA DÍVIDA	OUTRAS DESP. DE CAPITAL
CONSELHO NACIONAL DE DESENVOLVIMENTO CIENTIFICO E TECNOLOGICO										
PROGRAMA DE FORMAÇÃO DO PATRIMONIO DO SERVIDOR PUBLICO			4.207							
PREVIDENCIA SOCIAL A SEGURADOS			4.207			4.207				
03.084.0492.2800 ATIVIDADES A CARGO DE ENTIDADES SUPERVISIONADAS			4.207			4.207				
03.084.0492.2800.0119 CONSELHO NACIONAL DE DESENVOLVIMENTO CIENTIFICO E TECNOLOGICO	F	I	4.207			4.207				
EDUCAÇÃO E CULTURA										
ENSINO SUPERIOR			1.431.526			1.431.526				
ENSINO DE POS-GRADUAÇÃO			1.431.526			1.431.526				
08.044.0206.2800 ATIVIDADES A CARGO DE ENTIDADES SUPERVISIONADAS			1.431.526			1.431.526				
08.044.0206.2800.0119 CONSELHO NACIONAL DE DESENVOLVIMENTO CIENTIFICO E TECNOLOGICO	F	I	1.431.526			1.431.526				
ASSISTENCIA E PREVIDENCIA										
PREVIDENCIA			3.250	3.250						
PREVIDENCIA SOCIAL A INATIVOS E PENSIONISTAS			3.250	3.250						
15.082.0495.2800 ATIVIDADES A CARGO DE ENTIDADES SUPERVISIONADAS			3.250	3.250						
15.082.0495.2800.0119 CONSELHO NACIONAL DE DESENVOLVIMENTO CIENTIFICO E TECNOLOGICO	S	I	3.250	3.250						
TOTAL			4.445.390	829.583	21.420	3.366.295	92.714			
FISCAL			4.442.140	826.333	21.420	3.366.295	92.714			
SEGURIDADE			3.250	3.250					36.227	99.151
									36.227	99.151

39000 - MINISTERIO DA CIENCIA E TECNOLOGIA  
39201 - CONSELHO NACIONAL DE DESENVOLVIMENTO CIENTIFICO E TECNOLOGICO

NCZ\$ 1.000,00

## RECEITA

ESPECIFICAÇÃO	ESF	DESDOBRAMENTO	FONTE	CATEGORIA ECONOMICA
1000.00.00 RECEITAS CORRENTES				
1600.00.00 RECEITA DE SERVIÇOS	FIS SEG			4.403.365 4.400.115
1600.01.02 SERVIÇOS DE COMERCIALIZAÇÃO DE LIVROS, PERIODICOS, MATERIAL ESCOLAR E DE PUBLICIDADE	FIS FIS		17.602	3.250
		2.071		



39000 - MINISTERIO DA CIENCIA E TECNOLOGIA  
39201 - CONSELHO NACIONAL DE DESENVOLVIMENTO CIENTIFICO E TECNOLOGICO

NCZ\$ 1.000,00

## PROGRAMA DE TRABALHO

RECURSOS DE TODAS AS FONTES E TRANSFERENCIAS

ESPECIFICAÇÃO	E S F.	I / C	TOTAL	PESSOAL E ENC. SOCIAIS	JUROS E ENC. DA DIVIDA	OUTRAS DESP. CORRENTES	INVESTIMENTOS	INVERSÕES FINANCEIRAS	AMORTIZAÇÃO DA DIVIDA	OUTRAS DESP. DE CAPITAL
PERTINENTES A PESSOAL OBJETIVANDO O APERFEIÇAMENTO DO SISTEMA A NIVEL SETORIAL.										
03.010.0021.2005.0012 ADMINISTRAÇÃO CENTRAL	F	I	193.493	193.493						
03.010.0021.2005.0019 AGENCIAS REGIONAIS	F	I	59.385	59.385						
03.010.0021.2005.0020 PESSOAL A DISPOSICÃO DE OUTROS ORGÃOS E CONVENIOS	F	I	87.809	87.809						
03.010.0021.2008 COORDENAÇÃO E MANUTENÇÃO DOS SERVIÇOS ADMINISTRATIVOS			44.165	315		36.178	7.662			
PROMOVER O APERFEIÇAMENTO DO SISTEMA, ATRAVES DA COORDENAÇÃO, SUPERVISÃO E CONTROLE, ALÉM DE PRESTAR APOIO LOGISTICO AS ATIVIDADES FINIS.										
03.010.0021.2008.0044 ADMINISTRAÇÃO CENTRAL	F	I	33.151	315		31.675	1.151			
03.010.0021.2008.0051 ADMINISTRAÇÃO DAS AGENCIAS REGIONAIS	F	I	4.503			4.503				
03.010.0021.2008.0044 ADMINISTRAÇÃO CENTRAL	F	C	6.501				6.501			
DIVIDA EXTERNA										
03.010.0034.2027 AMORTIZAÇÃO E ENCARGOS DE FINANCIAMENTO			57.647		21.420				36.227	
CUMPRIR CLAUSULAS CONTRATUAIS DE PAGAMENTO, DE AMORTIZAÇÃO, JUROS, COMISSÕES E OUTRAS DESPESAS DECORRENTES DE EMPRESTIMOS INTERNOS E/OU EXTERNOS.										
03.010.0034.2027.0001 AMORTIZAÇÃO E ENCARGOS DE FINANCIAMENTO	F	I	49.524		13.297				36.227	
03.010.0034.2027.5001 AMORTIZAÇÃO E ENCARGOS DE FINANCIAMENTO	F	C	8.123		8.123					
PESQUISA FUNDAMENTAL										
03.010.0054.2276 CONCESSÃO DE BOLSA PARA PESQUISA			1.700.550			1.600.322	40.025			60.203
ESTIMULAR A ATIVIDADE CIENTIFICA, MEDIANTE FUNCIONAMENTO PARA O DESENVOLVIMENTO DE PESQUISA, VISANDO QUALIFICAR OS RECURSOS HUMANOS PARA OS DIVERSOS SETORES DA CIENCIA E TECNOLOGIA. - BOLSA CONCEDIDA (BOLSA) = 30.250										
03.010.0054.2276.0001 INICIAÇÃO CIENTIFICA - BOLSA CONCEDIDA (BOLSA) = 11.870	F	I	226.579			226.579				
03.010.0054.2276.0002 APERFEIÇAMENTO - BOLSA CONCEDIDA (BOLSA) = 4.180	F	I	230.146			230.146				
03.010.0054.2276.0003 APOIO TECNICO - BOLSA CONCEDIDA (BOLSA) = 1.750	F	I	40.088			40.088				
03.010.0054.2276.0004 PESQUISA - BOLSA CONCEDIDA (BOLSA) = 12.460	F	I	912.805			912.805				
03.010.0054.2335 FOMENTO A PESQUISA FUNDAMENTAL			290.932			190.704	40.025			60.203
FOMENTAR A PESQUISA FUNDAMENTAL, MEDIANTE CONCESSÃO DE APOIO FINANCEIRO A INSTITUIÇÕES E PESQUISADORES, PARA O DESENVOLVIMENTO DE PROGRAMAS										

39000 - MINISTERIO DA CIENCIA E TECNOLOGIA  
 39201 - CONSELHO NACIONAL DE DESENVOLVIMENTO CIENTIFICO E TECNOLOGICO

NCZ\$ 1.000,00

## PROGRAMA DE TRABALHO

RECURSOS DE TODAS AS FONTES E TRANSFERENCIAS

ESPECIFICAÇÃO	E S F.	I / C	TOTAL	PESSOAL E ENC. SOCIAIS	JUROS E ENC. DA DIVIDA	OUTRAS DESP. CORRENTES	INVESTIMENTOS	INVERSÕES FINANCEIRAS	AMORTIZAÇÃO DA DIVIDA	OUTRAS DESP. DE CAPITAL
DE PESQUISAS E REALIZAÇÃO DE EVENTOS CIENTIFICOS. - AUXILIO A INSTITUIÇÃO (INSTITUIÇÃO) = 10 - AUXILIO A PESSOA FISICA (PESSOA) = 480										
03.010.0054.2335.0001 APOIO A PESQUISA FUNDAMENTAL - AUXILIO A INSTITUIÇÃO (INSTITUIÇÃO) = 10 - AUXILIO A PESSOA FISICA (PESSOA) = 480	F	I	166.986			82.202	34.806			49.986
03.010.0054.2335.5001 APOIO A PESQUISA FUNDAMENTAL	F	C	123.936			108.502	8.219			10.215
PESQUISA APLICADA			365.860			326.297	5.590			34.973
03.010.0055.2336 FOMENTO A PESQUISA APLICADA			365.860			326.297	5.590			34.973
FOMENTAR A PESQUISA APLICADA, MEDIANTE A CONCESSÃO DE APOIO FINANCEIRO A INSTITUIÇÕES E PESQUISADORES, PARA O DESENVOLVIMENTO DE PROGRAMAS DE PESQUISA. - AUXILIO A INSTITUIÇÃO (INSTITUIÇÃO) = 10 - AUXILIO A PESSOA FISICA (PESSOA) = 550 - PROJETO DE PESQUISA E DESENVOLVIMENTO (PROJ) = 2										
03.010.0055.2336.0001 APOIO A PESQUISA APLICADA - AUXILIO A INSTITUIÇÃO (INSTITUIÇÃO) = 10 - AUXILIO A PESSOA FISICA (PESSOA) = 550	F	I	234.968			214.854	3.718			16.399
03.010.0055.2336.0003 DESENVOLVIMENTO DE TECNOLOGIA AMBIENTAL - PROJETO DE PESQUISA E DESENVOLVIMENTO (PROJ) = 1	F	I	19.828			19.828				
03.010.0055.2336.0004 MATRIZ DE TECNOLOGIA INDUSTRIAL - PROJETO DE PESQUISA E DESENVOLVIMENTO (PROJ) = 1	F	I	1.095			1.095				
03.010.0055.2336.5001 APOIO A PESQUISA APLICADA	F	C	86.493			67.919				18.574
03.010.0055.2336.5003 DESENVOLVIMENTO DE TECNOLOGIA AMBIENTAL	F	C	22.464			20.589	1.875			
03.010.0055.2336.5004 MATRIZ DE TECNOLOGIA INDUSTRIAL	F	C	1.012			1.012				
DESENVOLVIMENTO EXPERIMENTAL			534.236	352.114		116.078	66.044			
03.010.0056.2338 DESENVOLVIMENTO E MANUTENÇÃO DE PESQUISAS			534.236	352.114		116.078	66.044			
REALIZAR PESQUISAS CIENTIFICAS E TECNOLOGICAS, BEM COMO PROPORCIONAR A FORMAÇÃO DE RECURSOS HUMANOS, ATRAVES DOS VARIOS INSTITUTOS DE PESQUISAS EM SUAS AREAS ESPECIFICAS DE ATUAÇÃO. - ANÁLISE ESTRUTURAL DE GRANDES MOLECULAS (UNIDADE) = 1 - CURSO OFERECIDO (CURSO) = 6 - PESQUISA ACADÊMICA (PESQUISA) = 5 - PESQUISA AVANÇADA EM FISICA (PESQUISA) = 20 - PROJETO DE PESQUISA (PROJETO) = 47 - PROJETO APOIADO (PROJETO) = 10 - PROJETO DE PESQUISA E DESENVOLVIMENTO (PROJ) = 1										
03.010.0056.2338.0001 CENTRO BRASILEIRO DE PESQUISAS FISICAS - CBPF - PESQUISA AVANÇADA EM FISICA (PESQUISA) = 15	F	I	108.989	90.882		9.796	8.311			
03.010.0056.2338.0002 CENTRO DE TECNOLOGIA MINERAL - CETEM - PROJETO DE PESQUISA (PROJETO) = 5	F	I	41.599	25.870		10.343	5.386			
03.010.0056.2338.0003 INSTITUTO DE MATEMATICA PURA E APLICADA - IMPA - CURSO OFERECIDO (CURSO) = 6 - PESQUISA ACADEMICA (PESQUISA) = 5	F	I	46.149	34.005		6.005	6.138			

39000 - MINISTERIO DA CIENCIA E TECNOLOGIA  
39201 - CONSELHO NACIONAL DE DESENVOLVIMENTO CIENTIFICO E TECNOLOGICO

NC28 1.000,00

## PROGRAMA DE TRABALHO

RECURSOS DE TODAS AS FONTES E TRANSFERENCIAS

ESPECIFICAÇÃO	E S F.	I / C	TOTAL	PESSOAL E ENC. SOCIAIS	JUROS E ENC. DA DIVIDA	OUTRAS DESP. CORRENTES	INVESTIMENTOS	INVERSOES FINANCEIRAS	AMORTIZAÇÃO DA DIVIDA	OUTRAS DESP. DE CAPITAL
03.010.0056.2338.0004 LABORATORIO NACIONAL DE ASTROFISICA - LNA - PROJETO DE PESQUISA (PROJETO) * 2	F	I	4.266	2.319		1.483	464			
03.010.0056.2338.0005 LABORATORIO NACIONAL DE COMPUTAÇÃO CIENTIFICA - LNCC - PROJETO DE PESQUISA (PROJETO) * 10	F	I	63.441	42.392		7.241	3.808			
03.010.0056.2338.0006 LABORATORIO NACIONAL DE LUZ SINCROTRON - ANALISE ESTRUTURAL DE GRANDES MOLECULAS (UNIDADE) * 1 - PROJETO DE PESQUISA E DESENVOLVIMENTO (PROJ) * 1	F	I	38.832	8.440		17.317	13.075			
03.010.0056.2338.0007 MUSEU PARAENSE EMILIO GOELDI - MPEG - PROJETO DE PESQUISA (PROJETO) * 20	F	I	85.438	69.672		11.680	4.086			
03.010.0056.2338.0008 OBSERVATORIO NACIONAL - ON - PROJETO DE PESQUISA (PROJETO) * 10	F	I	69.176	59.487		7.908	1.781			
03.010.0056.2338.0009 LABORATORIO NACIONAL DE PLASMA E FUSÃO NACIONAL CONTROLADA - LNP - PESQUISA AVANÇADA EM FISICA (PESQUISA) * 5	F	I	6.406			3.937	2.469			
03.010.0056.2338.0010 CENTRO DE ESTUDOS EM POLITICA CIENTIFICA E TECNOLOGICA - PROJETO APOIADO (PROJETO) * 10	F	I	20.269	19.046		935	278			
03.010.0056.2338.5001 CENTRO BRASILEIRO DE PESQUISAS FISICAS - CBPF	F	C	10.241			6.709	4.532			
03.010.0056.2338.5002 CENTRO DE TECNOLOGIA MINERAL - CETEM	F	C	8.469			6.334	2.135			
03.010.0056.2338.5003 INSTITUTO DE MATEMATICA PURA E APLICADA - IMPA	F	C	4.066			1.485	2.581			
03.010.0056.2338.5004 LABORATORIO NACIONAL DE ASTROFISICA - LNA	F	C	1.336			1.150	185			
03.010.0056.2338.5005 LABORATORIO NACIONAL DE COMPUTAÇÃO CIENTIFICA - LNCC	F	C	10.631			9.055	1.476			
03.010.0056.2338.5006 LABORATORIO NACIONAL DE LUZ SINCROTRON	F	C	7.718			2.090	6.628			
03.010.0056.2338.5007 MUSEU PARAENSE EMILIO GOELDI - MPEG	F	C	10.046			8.626	1.420			
03.010.0056.2338.5008 OBSERVATORIO NACIONAL - ON	F	C	4.446			3.333	1.113			
03.010.0056.2338.5009 LABORATORIO NACIONAL DE PLASMA E FUSÃO NACIONAL CONTROLADA - LNP	F	C	2.615			1.485	1.030			
03.010.0056.2338.5010 CENTRO DE ESTUDOS EM POLITICA CIENTIFICA E TECNOLOGICA INFORMAÇÃO CIENTIFICA E TECNOLOGICA	F	C	314			166	148			
03.010.0057.2337 DIFUSÃO DE CONHECIMENTOS CIENTIFICOS E TECNOLOGICOS			101.671	78.867		18.880	3.924			
DESENVOLVER ATIVIDADES DE PUBLICAÇÃO E DISSEMINAÇÃO DE ESTUDOS, ANALISES E INFORMAÇÕES, SEM COMO CRIAR, MANTER E DESENVOLVER MECANISMOS E SISTEMAS CAPAZES DE SUPRIR A COMUNIDADE DE INFORMAÇÕES - CO-EDIÇÃO DE LIVRO (EDIÇÃO) * 60 - PROJETO DE PESQUISA (PROJETO) * 5 - PROJETO DE PESQUISA E DESENVOLVIMENTO (PROJ) * 10 - REVISTA TECNICA (UNIDADE) * 36			101.671	78.867		18.880	3.924			



39000 - MINISTERIO DA CIENCIA E TECNOLOGIA  
39201 - CONSELHO NACIONAL DE DESENVOLVIMENTO CIENTIFICO E TECNOLOGICO

NCZ\$ 1.000,00

## PROGRAMA DE TRABALHO

RECURSOS DE TODAS AS FONTES E TRANSFERENCIAS

ESPECIFICAÇÃO	E S F.	I / C	TOTAL	PESSOAL E ENC. SOCIAIS	JUROS E ENC. DA DIVIDA	OUTRAS DESP. CORRENTES	INVESTIMENTOS	INVERSÕES FINANCEIRAS	AMORTIZAÇÃO DA DIVIDA	OUTRAS DESP. DE CAPITAL
03.010.0057.2337.0001 INSTITUTO BRASILEIRO DE INFORMAÇÃO EM CIENCIA E TECNOLOGIA - IBICT - PROJETO DE PESQUISA E DESENVOLVIMENTO (PROJ) - 10	F	I	63.078	54.918		6.675	1.485			
03.010.0057.2337.0002 MUSEU DE ASTRONOMIA E CIENCIAS AFINS - MAST - PROJETO DE PESQUISA (PROJETO) - 5	F	I	28.803	23.949		3.834	1.020			
03.010.0057.2337.0003 DIVULGAÇÃO CIENTIFICA - CO-EDIÇÃO DE LIVRO (EDIÇÃO) - 50 - REVISTA TECNICA (UNIDADE) - 36	F	I	4.159			3.881	278			
03.010.0057.2337.5001 INSTITUTO BRASILEIRO DE INFORMAÇÃO EM CIENCIA E TECNOLOGIA - IBICT	F	C	2.870			2.171	399			
03.010.0057.2337.5002 MUSEU DE ASTRONOMIA E CIENCIAS AFINS - MAST	F	C	2.236			1.614	622			
03.010.0057.2337.5003 DIVULGAÇÃO CIENTIFICA	F	C	825			705	120			
COOPERAÇÃO INTERNACIONAL										
03.010.0411.2017 PARTICIPAÇÃO EM ORGANISMOS INTERNACIONAIS			24.026	37		19.402				4.587
PROMOVER A PRESENÇA DO GOVERNO BRASILEIRO NOS ORGANISMOS INTERNACIONAIS DE SEU INTERESSE, POR RAZÕES DE ORDEM POLITICA, SOCIAL, ECONOMICA, COMERCIAL, CULTURAL, CIENTIFICA E TECNOLOGICA.			1.246			1.246				
03.010.0411.2017.0026 INTERNATIONAL COUNCIL SCIENTIFIC UNIONS - ICSU	F	I	167			167				
03.010.0411.2017.0027 COMMITTEE ON DATA FOR SCIENCE AND TECHNOLOGY - CODATA	F	I	46			46				
03.010.0411.2017.0028 SCIENTIFIC COMMITTEE ON OCEANIC RESEARCH - SCOR	F	I	102			102				
03.010.0411.2017.0029 INTERNATIONAL UNION OF BIOLOGICAL SCIENCES - IUBS	F	I	27			27				
03.010.0411.2017.0030 INTERNATIONAL UNION OF PHYSIOLOGICAL SCIENCES - IUPS	F	I	9			9				
03.010.0411.2017.0031 INTERNATIONAL FEDERATION OF SOCIAL SCIENCE ORGANIZATION - IFSSO	F	I	37			37				
03.010.0411.2017.0032 INTERNATIONAL FOUNDATION FOR SCIENCE - IFS	F	I	9			9				
03.010.0411.2017.0033 INTERNATIONAL ECONOMIC ASSOCIATION - IEA	F	I	9			9				
03.010.0411.2017.0034 SCIENTIFIC COMMITTEE ON ANTARTIC RESEARCH - SCAR	F	I	55			55				
03.010.0411.2017.0035 INTERNATIONAL LABOUR OFFICE (CINTERFOR) - ILO	F	I	55			55				
03.010.0411.2017.0036 INTERNATIONAL ASTRONOMICAL UNION - IAU	F	I	37			37				
03.010.0411.2017.0037 INTERNATIONAL UNION OF CRYSTALLOGRAPHY - IULCR	F	I	46			46				
03.010.0411.2017.0038 INTERNATIONAL FEDERATION OF AUTOMATIC CONTROL - IFAC	F	I	9			9				
03.010.0411.2017.0039 INTERNATIONAL UNION FOR PURE AND APPLIED CHEMISTRY - IUPAC	F	I	74			74				

39000 - MINISTERIO DA CIENCIA E TECNOLOGIA  
39201 - CONSELHO NACIONAL DE DESENVOLVIMENTO CIENTIFICO E TECNOLOGICO

NCZ\$ 1.000,00

## PROGRAMA DE TRABALHO

ESPECIFICAÇÃO	E S F.	I / C	TOTAL	RECURSOS DE TODAS AS FONTES E TRANSFERENCIAS						
				PESSOAL E ENC. SOCIATS	JUROS E ENC. DA DIVIDA	OUTRAS DESP. CORRENTES	INVESTIMENTOS	INVERSÕES FINANCEIRAS	AMORTIZAÇÃO DA DIVIDA	OUTRAS DESP. DE CAPITAL
03.010.0411.2017.0040 INTERNATIONAL ATOMIC ENERGY CENTER FOR INTERNATIONAL CENTER FOR THEORETICAL PHYSICS - ICTP	F	I	92			92				
03.010.0411.2017.0048 INTERNATIONAL UNION OF PURE AND APPLIED PHYSICS-IUPAP	F	I	27			27				
03.010.0411.2017.0049 ORGANIZATION EUROPEENNE POUR LA RECHERCHE NUCLEAIRE-CERN	F	I	445			445				
03.010.0411.2336 FOMENTO A PESQUISA APLICADA			22.780	37		18.166				4.587
FOMENTAR A PESQUISA APLICADA, MEDIANTE A CONCESSÃO DE APOIO FINANCEIRO A INSTITUIÇÕES E PESQUISADORES, PARA O DESENVOLVIMENTO DE PROGRAMAS DE PESQUISA. - PROJETO DE PESQUISA (PROJETO) = 25										
03.010.0411.2336.0005 DESENVOLVIMENTO DE INICIATIVAS EM CIENCIA E TECNOLOGIA - ACORDO BRASIL/EUA - PROJETO DE PESQUISA (PROJETO) = 15	F	I	6.529	37		6.492				
03.010.0411.2336.0006 DESENVOLVIMENTO DE PESQUISA EM BIOTECNOLOGIA - ACORDO BRASIL/ARGENTINA - PROJETO DE PESQUISA (PROJETO) = 10	F	I	8.869			8.869				
03.010.0411.2336.5005 DESENVOLVIMENTO DE INICIATIVAS EM CIENCIA E TECNOLOGIA - ACORDO BRASIL/EUA	F	C	2.665			1.969				696
03.010.0411.2336.5006 DESENVOLVIMENTO DE PESQUISA EM BIOTECNOLOGIA - ACORDO BRASIL/ARGENTINA	F	C	4.717			826				3.891
PROTEÇÃO AO TRABALHADOR			24.710	23.216		1.494				
CRECHE			2.786	2.786						
03.078.0185.2033 AUXILIO CRECHE			2.786	2.786						
ASSEGURAR A EDUCAÇÃO SOB REGIME DE CRECHE AOS FILHOS DE SERVIDORES. - CRIANÇA ATENDIDA (CRIANÇA) = 1.260										
03.078.0185.2033.0001 AUXILIO FINANCEIRO PARA CRECHE - CRIANÇA ATENDIDA (CRIANÇA) = 1.260	F	I	2.786	2.786						
ASSISTENCIA MEDICA E SANITARIA			1.494			1.494				
03.078.0428.2004 ASSISTENCIA MEDICA E ODONTOLOGICA A SERVIDORES			1.494			1.494				
ASSEGURAR A SAUDE FISICA E MENTAL DOS SERVIDORES E SEUS DEPENDENTES, EM CARATER COMPLEMENTAR. - PESSOA BENEFICIADA (PESSOA) = 3.950										
03.078.0428.2004.0003 ASSISTENCIA MEDICA A SERVIDORES - PESSOA BENEFICIADA (PESSOA) = 3.300	F	I	882			882				
03.078.0428.2004.0004 ASSISTENCIA ODONTOLOGICA A SERVIDORES - PESSOA BENEFICIADA (PESSOA) = 612	F	I	612			612				
AUXILIO REFEIÇÃO			19.223	19.223						
03.078.0471.2274 CONCESSÃO DE AUXILIO REFEIÇÃO			19.223	19.223						

39000 - MINISTERIO DA CIENCIA E TECNOLOGIA  
39201 - CONSELHO NACIONAL DE DESENVOLVIMENTO CIENTIFICO E TECNOLOGICO

NC28 1.000,00

PROGRAMA DE TRABALHO		RECURSOS DE TODAS AS FONTES E TRANSFERENCIAS								
ESPECIFICAÇÃO	E S F.	I / C	TOTAL	PESSOAL E ENC. SOCIATS	JUROS E ENC. DA DIVIDA	OUTRAS DESP. CORRENTES	INVESTIMENTOS	INVERSÕES FINANCEIRAS	AMORTIZAÇÃO DA DIVIDA	OUTRAS DESP. DE CAPITAL
PROPORCIONAR AO TRABALHADOR EM SEU LOCAL DE TRABALHO, UMA DIETA PROTEICO-CALORICA DIARIA CAPAZ DE LHE ASSEQUIRAR BOM ESTADO DE SAUDE FISICA E MENTAL. - SERVIDOR ATENDIDO (PESSOA) = 3.070										
03.078.0471.2274.0001 VALE REFEIÇÃO - SERVIDOR ATENDIDO (PESSOA) = 3.070	F	I	19.223	19.223						
VALE TRANSPORTE			1.207	1.207						
03.078.0472.2110 CONCESSÃO DE VALE TRANSPORTE			1.207	1.207						
PROPORCIONAR TRANSPORTE COLETIVO SUBSIDIADO AO TRABALHADOR. - SERVIDOR ATENDIDO (PESSOA) = 2.450										
03.078.0472.2110.0001 AUXILIO VALE TRANSPORTE - SERVIDOR ATENDIDO (PESSOA) = 2.450	F	I	1.207	1.207						
PREVIDENCIA			32.130	32.130						
PREVIDENCIA SOCIAL A SEGURADOS			32.130	32.130						
03.082.0492.2024 CONTRIBUIÇÃO A PREVIDENCIA PRIVADA			32.130	32.130						
PROPORCIONAR COMPLEMENTAÇÃO DE APOSENTADORIA E PENSÕES, CONTRIBUINDO PARA RENOVACÃO DA FORÇA DE TRABALHO. - PESSOA BENEFICIADA (PESSOA) = 1.560										
03.082.0492.2024.0006 FUNDAÇÃO DE PREVIDENCIA PRIVADA DOS FUNCIONARIOS DA FINEP, DO IPEA, DO CNPQ E DO INPE - PESSOA BENEFICIADA (PESSOA) = 1.560	F	I	32.130	32.130						
PROGRAMA DE FORMAÇÃO DO PATRIMONIO DO SERVIDOR PUBLICO			4.207			4.207				
PREVIDENCIA SOCIAL A SEGURADOS			4.207			4.207				
03.084.0492.2012 CONTRIBUIÇÃO PARA A FORMAÇÃO DO PATRIMONIO DO SERVIDOR PUBLICO			4.207			4.207				
FINANCIAR, NOS TERMOS QUE A LEI DISPUSER, O PROGRAMA DE SEGURO-DESEMPREGO E O ABONO DE QUE TRATA O PARAGRAFO 3. DO ARTIGO 239 DA CONSTITUIÇÃO FEDERAL. - PESSOA BENEFICIADA (PESSOA) = 3.070										
03.084.0492.2012.0001 CONTRIBUIÇÃO PARA A FORMAÇÃO DO PATRIMONIO DO SERVIDOR PUBLICO - PESSOA BENEFICIADA (PESSOA) = 3.070	F	I	4.207			4.207				
EDUCAÇÃO E CULTURA			1.431.526			1.431.526				
ENSINO SUPERIOR			1.431.526			1,431.526				
ENSINO DE POS-GRADUAÇÃO			1.431.526			1.431.526				
08.044.0206.2275 CONCESSÃO DE BOLSAS DE ESTUDO, A NIVEL DE POS-GRADUAÇÃO			1.431.526			1.431.526				
PROMOVER O APERFEIÇOAMENTO DE RECURSOS HUMANOS PARA O DESENVOLVIMENTO CIENTIFICO E TECNOLOGICO. - BOLSA CONCEDIDA (BOLSA) = 13.856										
08.044.0206.2275.0003 MESTRADO - BOLSA CONCEDIDA (BOLSA) = 6.330	F	I	577.209			577.209				
08.044.0206.2275.0004	F	I	812.062			812.062				

39000 - MINISTERIO DA CIENCIA E TECNOLOGIA  
39201 - CONSELHO NACIONAL DE DESENVOLVIMENTO CIENTIFICO E TECNOLOGICO

NCZ\$ 1.000,00

## PROGRAMA DE TRABALHO

ESPECIFICAÇÃO	E S F.	I / C	RECURSOS DE TODAS AS FONTES E TRANSFERENCIAS								
			TOTAL	PESSOAL E ENC. SOCIAIS	JUROS E ENC. DA DIVIDA	OUTRAS DESP. CORRENTES	INVESTIMENTOS	INVERSÕES FINANCEIRAS	AMORTIZAÇÃO DA DIVIDA	OUTRAS DESP. DE CAPITAL	
DOUTORADO - BOLSA CONCEDIDA (BOLSA) = 4.366											
08.044.0206.2275.0005 POS-DOUTORADO - BOLSA CONCEDIDA (BOLSA) = 1.160	F	I	242.265				242.265				
ASSISTENCIA E PREVIDENCIA											
PREVIDENCIA			3.250	3.250							
PREVIDENCIA SOCIAL A INATIVOS E PENSIONISTAS			3.250	3.250							
15.082.0495.2013 ENCARGOS COM INATIVOS E PENSIONISTAS			3.250	3.250							
ASSEGURAR A SUBSISTENCIA PECUNIARIA A QUE FAZEM JUS OS INATIVOS E SEUS DEPENDENTES. - INATIVO E PENSIONISTA ATENDIDO (PESSOA) = 85			3.250	3.250							
15.082.0495.2013.0001 ENCARGOS COM INATIVOS - INATIVO E PENSIONISTA ATENDIDO (PESSOA) = 84	S	I	3.223	3.223							
15.082.0495.2013.0009 ENCARGOS COM PENSIONISTAS - INATIVO E PENSIONISTA ATENDIDO (PESSOA) = 1	S	I	27	27							
TOTAL			4.654.655	630.616	21.420	3.853.384	123.246				
FISCAL			4.651.405	627.366	21.420	3.853.384	123.246				
SEGURIDADE			3.250	3.250					36.227	36.227	99.763
											99.763

39000 - MINISTERIO DA CIENCIA E TECNOLOGIA  
39901 - FUNDO NACIONAL DE DESENVOLVIMENTO CIENTIFICO E TECNOLOGICO

NCZ\$ 1.000,00

## RECEITA

ESPECIFICAÇÃO	ESF	RECURSOS DE TODAS AS FONTES E TRANSFERENCIAS		
		DESDOBRAMENTO	FONTE	CATEGORIA ECONOMICA
1000.00.00 RECEITAS CORRENTES				
1700.00.00 TRANSFERENCIAS CORRENTES	FIS			
1710.00.00 TRANSFERENCIAS INTRAGOVERNAMENTAIS	FIS		1.024.863	1.024.863
1711.01.01 TRANSFERENCIA DE RECURSOS ORDINARIOS DO TESOURO NACIONAL	FIS		1.024.863	
1711.01.99 TRANSFERENCIA DE OUTROS RECURSOS DO TESOURO NACIONAL	FIS	923.706		
2000.00.00 RECEITAS DE CAPITAL	FIS	101.157		
2400.00.00 TRANSFERENCIAS DE CAPITAL	FIS			
2410.00.00 TRANSFERENCIAS INTRAGOVERNAMENTAIS	FIS		120.720	120.720
2411.01.01 TRANSFERENCIA DE RECURSOS ORDINARIOS DO TESOURO NACIONAL	FIS		120.720	
	FIS	37.148		



39000 - MINISTERIO DA CIENCIA E TECNOLOGIA  
39901 - FUNDO NACIONAL DE DESENVOLVIMENTO CIENTIFICO E TECNOLOGICO

NCZ\$ 1.000,00

## PROGRAMA DE TRABALHO

RECURSOS DE TODAS AS FONTES E TRANSFERENCIAS

ESPECIFICAÇÃO	E S F.	I / C	TOTAL	PESSOAL E ENC. SOCIAIS	JUROS E ENC. DA DIVIDA	OUTRAS DESP. CORRENTES	INVESTIMENTOS	INVERSÕES FINANCEIRAS	AMORTIZAÇÃO DA DIVIDA	OUTRAS DESP. DE CAPITAL
03.010.0055.1136.0004 ELETRO-ELETRONICA E INFORMATICA	F	I	9.287			9.287				
03.010.0055.1136.5001 QUIMICA, PETROQUIMICA, METALURGIA E NOVOS MATERIAIS	F	C	101.814			101.814				
03.010.0055.1136.5002 INFRA-ESTRUTURA ENERGETICA E DE TRANSPORTES	F	C	58.603			58.603				
03.010.0055.1136.5003 DESENVOLVIMENTO AGROPECUARIO E DE RECURSOS AMBIENTAIS	F	C	79.398			79.398				
03.010.0055.1136.5004 ELETRO-ELETRONICA E INFORMATICA	F	C	59.359			59.359				
03.010.0055.2343 APOIO A PESQUISA CIENTIFICA E TECNOLOGICA EM PROGRAMAS DE POS-GRADUAÇÃO			218.204			218.204				
DESENVOLVIMENTO DE COMPETENCIA PARA ESPECIALISTAS, PESQUISADORES E DOCENTES NA CRIAÇÃO E ABSORÇÃO DE TECNOLOGIAS EMERGENTES E EXISTENTES, CARACTERIZADA PELO ACOMPANHAMENTO DE ATIVIDADES TEORICAS E EXPERIMENTAIS.										
03.010.0055.2343.0001 COORDENAÇÃO DOS PROGRAMAS DE POS-GRADUAÇÃO EM ENGENHARIA - COPPE/RJ	F	I	72.209			72.209				
03.010.0055.2343.0002 PONTIFICIA UNIVERSIDADE CATOLICA DO RIO DE JANEIRO - PUC/RJ	F	I	145.995			145.995				
INFORMAÇÃO CIENTIFICA E TECNOLOGICA			52.969			52.969				
03.010.0057.1138 APOIO A PROJETOS NA AREA DE INFORMAÇÕES EM CIENCIA E TECNOLOGIA			52.969			52.969				
ESTIMULAR AS AÇÕES REFERENTES A INFRA-ESTRUTURA E A DIFUSÃO DE INFORMAÇÕES CIENTIFICAS E TECNOLOGICAS.										
03.010.0057.1138.5001 DIVULGAÇÃO CIENTIFICA E TECNOLOGICA	F	C	52.969			52.969				
EDUCAÇÃO E CULTURA			258.877			175.302	83.575			
ENSINO SUPERIOR			258.877			175.302	83.575			
PESQUISA FUNDAMENTAL			258.877			175.302	83.575			
08.044.0054.1135 APOIO A PROJETOS NA AREA DE DESENVOLVIMENTO CIENTIFICO EM ENTIDADES DE ENSINO			258.877			175.302	83.575			
GERAR NOVOS CONHECIMENTOS NO CAMPO DA PESQUISA FUNDAMENTAL, CONTEMPLANDO, PRIORITARIAMENTE, AS ÁREAS DE MATEMÁTICA, FÍSICA E BIOCIÊNCIAS E CIÊNCIAS DA SAÚDE, COMPREENDENDO, TAMBÉM, O APOIO INSTICENTROS DE ESTUDOS E PESQUISAS, INCLUINDO A CAPACITAÇÃO DE PESSOAL E A CONFORMAÇÃO DE NUCLEOS DE INOVAÇÃO TECNOLÓGICA.										
08.044.0054.1135.0001 APOIO INSTITUCIONAL A ENTIDADES DE ENSINO E PESQUISA	F	I	88.153			4.578	83.575			
08.044.0054.1135.5001	F	C	170.724			170.724				

39000 - MINISTERIO DA CIENCIA E TECNOLOGIA  
39901 - FUNDO NACIONAL DE DESENVOLVIMENTO CIENTIFICO E TECNOLOGICO

NCZ\$ 1.000,00

## PROGRAMA DE TRABALHO

ESPECIFICAÇÃO	E S F.	I / C	RECURSOS DE TODAS AS FONTES E TRANSFERENCIAS							
			TOTAL	PESSOAL E ENC. SOCIAIS	JUROS E ENC. DA DIVIDA	OUTRAS DESP. CORRENTES	INVESTIMENTOS	INVERSÕES FINANCEIRAS	AMORTIZAÇÃO DA DIVIDA	OUTRAS DESP. DE CAPITAL
APOIO INSTITUCIONAL A ENTIDADES DE ENSINO E PESQUISA										
TOTAL FISCAL			1.145.563			1.024.863	120.720			

39000 - MINISTERIO DA CIENCIA E TECNOLOGIA  
39902 - FUNDO PARA AS ATIVIDADES DE INFORMATICA

NCZ\$ 1.000,00

## RECEITA

ESPECIFICAÇÃO	ESF	DESDOBRAMENTO	FONTE	CATEGORIA ECONOMICA
1000.00.00 RECEITAS CORRENTES				
1700.00.00 TRANSFERENCIAS CORRENTES	FIS			17.083
1710.00.00 TRANSFERENCIAS INTRAGOVERNAMENTAIS	FIS		17.083	
1711.01.99 TRANSFERENCIA DE OUTROS RECURSOS DO TESOIRO NACIONAL	FIS		17.083	
2000.00.00 RECEITAS DE CAPITAL				
2400.00.00 TRANSFERENCIAS DE CAPITAL	FIS	17.083		10.178
2410.00.00 TRANSFERENCIAS INTRAGOVERNAMENTAIS	FIS		10.178	
2411.01.99 TRANSFERENCIA DE OUTROS RECURSOS DO TESOIRO NACIONAL	FIS		10.178	
TOTAL FISCAL				27.261

39000 - MINISTERIO DA CIENCIA E TECNOLOGIA  
39902 - FUNDO PARA AS ATIVIDADES DE INFORMATICA

NCZ\$ 1.000,00

## PROGRAMA DE TRABALHO

ESPECIFICAÇÃO	E S F.	I / C	RECURSOS DE TODAS AS FONTES E TRANSFERENCIAS							
			TOTAL	PESSOAL E ENC. SOCIAIS	JUROS E ENC. DA DIVIDA	OUTRAS DESP. CORRENTES	INVESTIMENTOS	INVERSÕES FINANCEIRAS	AMORTIZAÇÃO DA DIVIDA	OUTRAS DESP. DE CAPITAL
ADMINISTRAÇÃO E PLANEJAMENTO			27.261	724		16.359	10.039	139		
CIENCIA E TECNOLOGIA			27.261	724		16.359	10.039	139		
INFORMATICA			8.167	260		7.360	408	139		
03.010.0024.2015 COORDENAÇÃO E ORIENTAÇÃO DAS POLITICAS GOVERNAMENTAIS			8.167	260		7.360	408	139		
COORDENAR, ORIENTAR E EXECUTAR AS POLITICAS GOVERNAMENTAIS QUE VISAM ATINGIR OS OBJETIVOS DE GOVERNO EM SUAS DIFERENTES AREAS DE ATUAÇÃO.										
03.010.0024.2015.0008 POLITICA NACIONAL DE INFORMATICA	F	I	8.167	260		7.360	408	139		

39000 - MINISTERIO DA CIENCIA E TECNOLOGIA  
39902 - FUNDO PARA AS ATIVIDADES DE INFORMATICA

NCZ\$ 1.000,00

## PROGRAMA DE TRABALHO

ESPECIFICAÇÃO	E S F.	I / C	RECURSOS DE TODAS AS FONTES E TRANSFERENCIAS							
			TOTAL	PESSOAL E ENC. SOCIAIS	JUROS E ENC. DA DIVIDA	OUTRAS DESP. CORRENTES	INVESTIMENTOS	INVERSÕES FINANCEIRAS	AMORTIZAÇÃO DA DIVIDA	OUTRAS DESP. DE CAPITAL
PESQUISA APLICADA			19.094	464		8.999	9.631			
03.010.0055.2339 DESENVOLVIMENTO DE PESQUISA NA AREA DE INFORMATICA			19.094	464		8.999	9.631			
PROMOVER O DESENVOLVIMENTO CIENTIFICO E TECNOLOGICO NO SETOR DE INFORMATICA E APOIAR A INTRODUÇÃO DAS TECNOLOGIAS DE INFORMATICA NO PROCESSO PRODUTIVO.										
03.010.0055.2339.0001 PESQUISA E DESENVOLVIMENTO NOS INSTITUTOS DO CENTRO TECNOLOGICO PARA INFORMATICA	F	I	19.094	464		8.999	9.631			
TOTAL FISCAL			27.261	724		16.389	10.039		139	

39000 - MINISTERIO DA CIENCIA E TECNOLOGIA  
39903 - FUNDO DE AMPARO A TECNOLOGIA

NCZ\$ 1.000,00

## RECEITA

ESPECIFICAÇÃO	ESF	DESDOBRAMENTO	RECURSOS DE TODAS AS FONTES E TRANSFERENCIAS	
			FONTE	CATEGORIA ECONOMICA
1000.00.00 RECEITAS CORRENTES				
1700.00.00 TRANSFERENCIAS CORRENTES	FIS			5.572
1710.00.00 TRANSFERENCIAS INTRAGOVERNAMENTAIS	FIS		5.572	
1711.01.99 TRANSFERENCIA DE OUTROS RECURSOS DO TESOURO NACIONAL	FIS		5.572	
2000.00.00 RECEITAS DE CAPITAL	FIS	5.572		
2400.00.00 TRANSFERENCIAS DE CAPITAL	FIS			7.680
2410.00.00 TRANSFERENCIAS INTRAGOVERNAMENTAIS	FIS		7.680	
2411.01.99 TRANSFERENCIA DE OUTROS RECURSOS DO TESOURO NACIONAL	FIS		7.680	
TOTAL FISCAL		7.680		13.252



39000 - MINISTERIO DA CIENCIA E TECNOLOGIA  
39903 - FUNDO DE AMPARO A TECNOLOGIA

NCZ\$ 1.000,00

## PROGRAMA DE TRABALHO

ESPECIFICAÇÃO	E S F.	I / C	RECURSOS DE TODAS AS FONTES E TRANSFERENCIAS							
			TOTAL	PESSOAL E ENC. SOCIAIS	JUROS E ENC. DA DIVIDA	OUTRAS DESP. CORRENTES	INVESTIMENTOS	INVERSÕES FINANCEIRAS	AMORTIZAÇÃO DA DIVIDA	OUTRAS DESP. DE CAPITAL
ADMINISTRAÇÃO E PLANEJAMENTO										
CIENCIA E TECNOLOGIA			13.252	102		5.470	7.680			
PESQUISA APLICADA			13.252	102		5.470	7.680			
03.010.0055.1133 DESENVOLVIMENTO TECNOLÓGICO INDUSTRIAL			13.252	102		5.470	7.680			
DESENVOLVER PROJETOS DE ASSISTENCIA TECNOLÓGICA, PRESTAR SERVIÇOS DE ANÁLISES E ENSAIOS A INDÚSTRIA E ORGÃOS GOVERNAMENTAIS E PROMOVER A DIFUSÃO DE NOVAS TECNOLOGIAS.			13.252	102		5.470	7.680			
03.010.0055.1133.0001 SERVIÇOS TÉCNICOS E APOIO TECNOLÓGICO A INDÚSTRIA	F	I	13.252	102		5.470	7.680			
TOTAL FISCAL			13.252	102		5.470	7.680			

39000 - MINISTERIO DA CIENCIA E TECNOLOGIA  
39904 - FUNDO DE ATIVIDADES ESPACIAIS

NCZ\$ 1.000,00

## RECEITA

ESPECIFICAÇÃO	ESF	DESDOBRAMENTO	FONTE	CATEGORIA ECONOMICA
1000.00.00 RECEITAS CORRENTES				
1700.00.00 TRANSFERENCIAS CORRENTES	FIS			32.270
1710.00.00 TRANSFERENCIAS INTRAGOVERNAMENTAIS	FIS		32.270	
1711.01.99 TRANSFERENCIA DE OUTROS RECURSOS DO TESOURO NACIONAL	FIS		32.270	
2000.00.00 RECEITAS DE CAPITAL				
2400.00.00 TRANSFERENCIAS DE CAPITAL	FIS	32.270		18.126
2410.00.00 TRANSFERENCIAS INTRAGOVERNAMENTAIS	FIS		18.126	
2411.01.99 TRANSFERENCIA DE OUTROS RECURSOS DO TESOURO NACIONAL	FIS		18.126	
	FIS.	18.126		
TOTAL FISCAL				50.396

39000 - MINISTERIO DA CIENCIA E TECNOLOGIA  
39904 - FUNDO DE ATIVIDADES ESPACIAIS

NCZ\$ 1.000,00

## PROGRAMA DE TRABALHO

ESPECIFICAÇÃO	E S F.	I / C	RECURSOS DE TODAS AS FONTES E TRANSFERENCIAS							
			TOTAL	PESSOAL E ENC. SOCIAIS	JUROS E ENC. DA DIVIDA	OUTRAS DESP. CORRENTES	INVESTIMENTOS	INVERSÕES FINANCEIRAS	AMORTIZAÇÃO DA DIVIDA	OUTRAS DESP. DE CAPITAL
ADMINISTRAÇÃO E PLANEJAMENTO										
CIENCIA E TECNOLOGIA			50.396	826		31.444	18.126			
DESENVOLVIMENTO EXPERIMENTAL			50.396	826		31.444	18.126			
03.010.0056.2341.0000 COORDENAÇÃO E DESENVOLVIMENTO DE PESQUISAS E APLICAÇÕES ESPACIAIS			50.396	826		31.444	18.126			
DESENVOLVER COMPETENCIA, ATRAVES DA INVESTIGAÇÃO FISICA E QUIMICA DE FENOMENOS QUE RESULTEM EM APLICAÇÕES DE TECNOLOGIAS ESPACIAIS, BEM COMO DAR APOIO A PROJETOS DE PESQUISA E DESENVOLVIMENTO EM CIENCIAS ESPACIAIS.			50.396	826		31.444	18.126			
03.010.0056.2341.0001 DESENVOLVIMENTO E APLICAÇÃO EM TECNOLOGIAS ESPACIAIS	F	I	6.096			1.967	3.129			
03.010.0056.2341.0002 PESQUISAS ATMOSFERICAS E OCEANICAS	F	I	7.056			4.649	2.607			
03.010.0056.2341.0003 PESQUISA E DESENVOLVIMENTO EM ASTROFISICA E RADIO-ASTRONOMIA	F	I	7.038			1.809	5.229			
03.010.0056.2341.0004 PESQUISA E DESENVOLVIMENTO EM SENSORIAMENTO REMOTO	F	I	11.448			10.371	1.077			
03.010.0056.2341.0005 PESQUISA E DESENVOLVIMENTO EM ENGENHARIA E TECNOLOGIA ESPACIAL	F	I	8.726			6.146	2.581			
03.010.0056.2341.0006 MANUTENÇÃO DO FUNDO	F	I	11.032	826		6.603	3.603			
TOTAL FISCAL			50.396	826		31.444	18.126			

39000 - MINISTERIO DA CIENCIA E TECNOLOGIA  
39905 - FUNDO DE ATIVIDADES PARA A AMAZONIA

NCZ\$ 1.000,00

## RECEITA

ESPECIFICAÇÃO	ESF	DESDOBRAMENTO	RECURSOS DE TODAS AS FONTES E TRANSFERENCIAS	
			FONTE	CATEGORIA ECONOMICA
1000.00.00 RECEITAS CORRENTES				
1700.00.00 TRANSFERENCIAS CORRENTES	FIS			25.199
1710.00.00 TRANSFERENCIAS INTRAGOVERNAMENTAIS	FIS		25.199	
1711.01.99 TRANSFERENCIA DE OUTROS RECURSOS DO TESOURO NACIONAL	FIS		25.199	
2000.00.00 RECEITAS DE CAPITAL	FIS	25.199		
2400.00.00 TRANSFERENCIAS DE CAPITAL	FIS			18.562
2410.00.00 TRANSFERENCIAS INTRAGOVERNAMENTAIS	FIS		18.562	

39000 - MINISTERIO DA CIENCIA E TECNOLOGIA  
39905 - FUNDO DE ATIVIDADES PARA A AMAZONIA

NCZ\$ 1.000,00

## RECEITA

RECURSOS DE TODAS AS FONTES E TRANSFERENCIAS

ESPECIFICAÇÃO		ESF	DESDOBRAMENTO	FONTE	CATEGORIA ECONOMICA
2411.01.99	TRANSFERENCIA DE OUTROS RECURSOS DO TESOURO NACIONAL	FIS	18.582		
				TOTAL FISCAL	43.781

39000 - MINISTERIO DA CIENCIA E TECNOLOGIA  
39905 - FUNDO DE ATIVIDADES PARA A AMAZONIA

NCZ\$ 1.000,00

## PROGRAMA DE TRABALHO

RECURSOS DE TODAS AS FONTES E TRANSFERENCIAS

ESPECIFICAÇÃO	ESF.	I / C	TOTAL	PESSOAL E ENC. SOCIAIS	JUROS E ENC. DA DIVIDA	OUTRAS DESP. CORRENTES	INVESTIMENTOS	INVERSÕES FINANCEIRAS	AMORTIZAÇÃO DA DIVIDA	OUTRAS DESP. DE CAPITAL
ADMINISTRAÇÃO E PLANEJAMENTO			43.781	148		25.051	18.582			
CIENCIA E TECNOLOGIA			43.781	148		25.051	18.582			
PESQUISA APLICADA			43.781	148		25.051	18.582			
03.010.0055.2331			43.781	148		25.051	18.582			
DESENVOLVIMENTO CIENTIFICO E TECNOLOGICO DA AMAZONIA LEGAL										
PROMOVER E EXECUTAR ESTUDOS, PESQUISAS CIENTIFICAS E DESENVOLVIMENTO TECNOLOGICO RELACIONADO COM O MEIO-AMBIENTE NATURAL E COM OS SISTEMAS SOCIO-ECONOMICO-CULTURAIS DA REGIÃO AMAZONICA, BEM COMO DESENVOLVER ATIVIDADES DE EXTENSÃO COM VISTAS A APLICAÇÃO DO CONHECIMENTO CIENTIFICO NA REGIÃO.										
03.010.0055.2331.0007	F	I	43.781	148		25.051	18.582			
PRESERVAÇÃO AMBIENTAL										
TOTAL FISCAL			43.781	148		25.051	18.582			

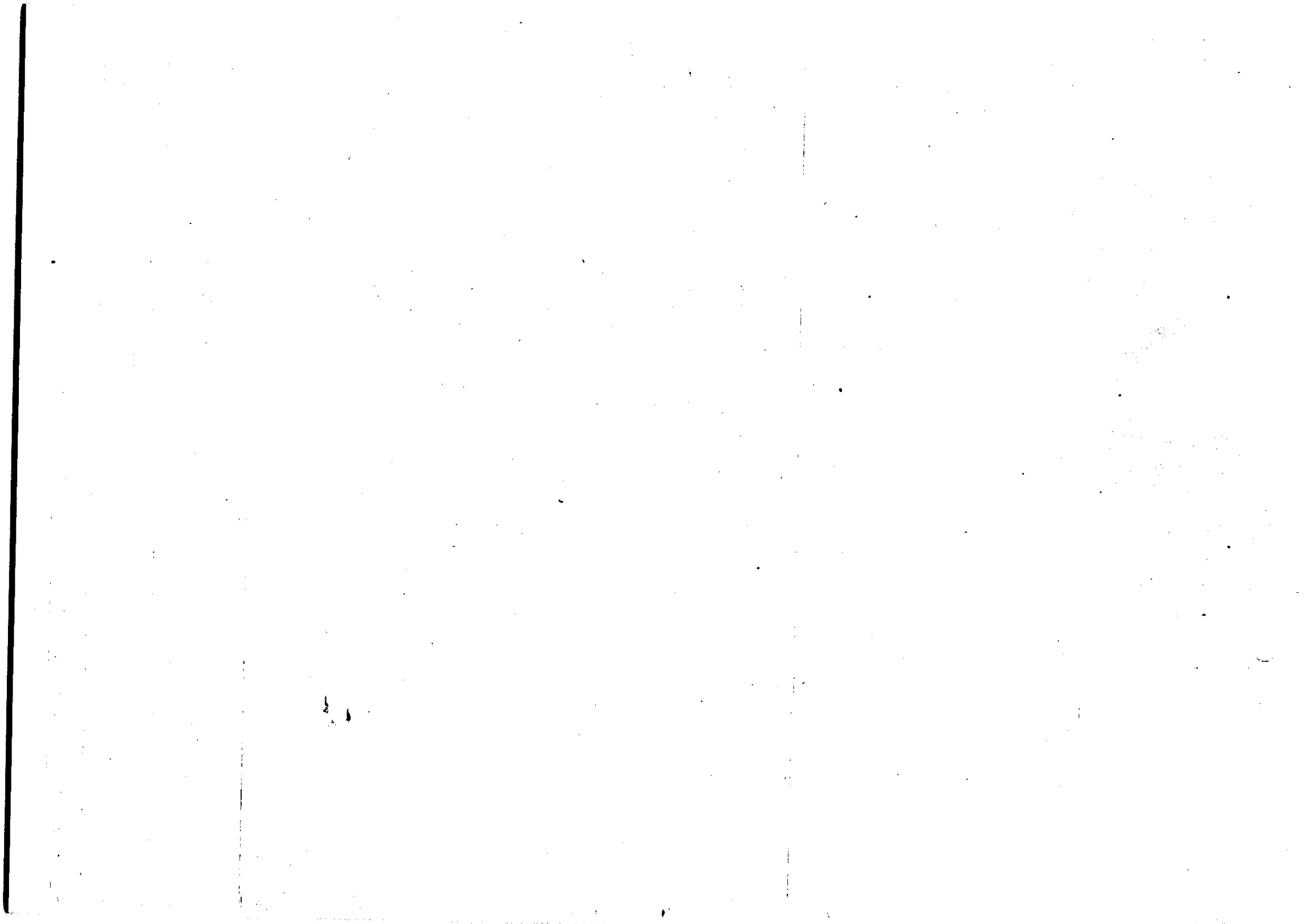

ENCARGOS FINANCEIROS DA UNIÃO

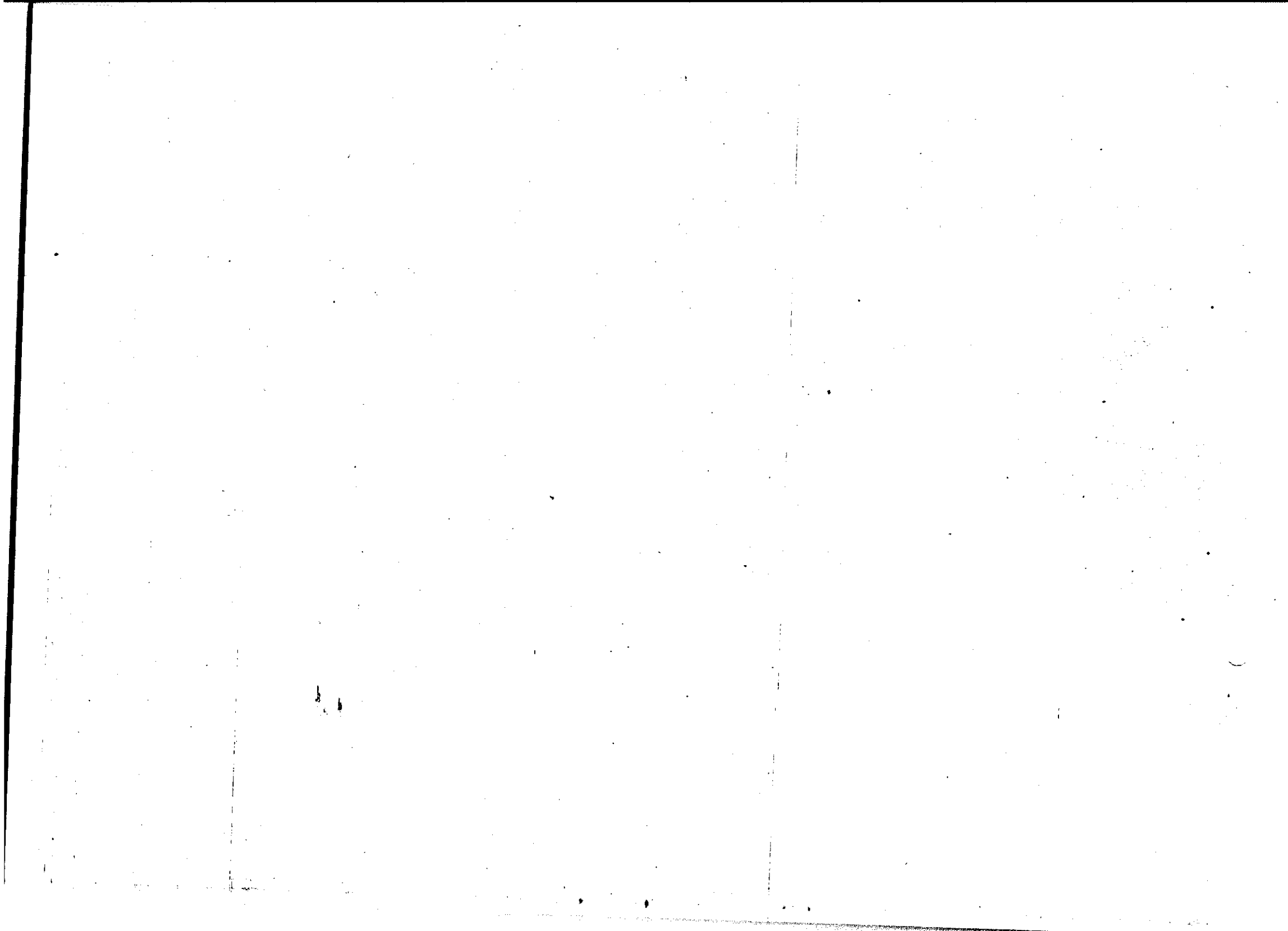

71000 - ENCARGOS FINANCEIROS DA UNIÃO  
71101 - RECURSOS SOB SUPERVISÃO DO MINISTÉRIO DA FAZENDA

NCZ8 1.000,00

## PROGRAMA DE TRABALHO

RECURSOS DE TODAS AS FONTES E TRANSFERÊNCIAS

ESPECIFICAÇÃO	E S F.	I / C	TOTAL	PESSOAL E ENC. SOCIAIS	JUROS E ENC. DA DÍVIDA	OUTRAS DESP. CORRENTES	INVESTIMENTOS	INVERSÕES FINANCEIRAS	AMORTIZAÇÃO DA DÍVIDA	OUTRAS DESP. DE CAPITAL
ADMINISTRAÇÃO E PLANEJAMENTO			2.007.142.815		304.546.633	233.125		14.914.247	1687.446.510	
ADMINISTRAÇÃO FINANCEIRA			2.007.142.815		304.546.633	233.125		14.914.247	1687.446.510	
ADMINISTRAÇÃO GERAL			46			46				
03.008.0021.2203 RESTITUIÇÃO DE EMPRESTIMO COMPULSORIO			46			46				
RESTITUIR, A PESSOAS FISICAS, O EMPRESTIMO COMPULSORIO INSTITUIDO PARA CUSTEAR DESPESAS DE CALAMIDADE PUBLICA, ARRECADADO EM 1985 (OL. NO. 2047/83).										
03.008.0021.2203.0001 RESTITUIÇÃO DE EMPRESTIMO COMPULSORIO	F	I	46			46				
ASSISTENCIA FINANCEIRA			928			928				
03.008.0031.2508 CONTRIBUIÇÃO AO FUNDO DE COMPENSAÇÃO DE VARIAÇÕES SALARIAIS			928			928				
ATENDER A COBERTURA DE RESÍDUOS DE SALDOS DEVEDORES DE CONTRATOS DE FINANCIAMENTO DE MUTUARIOS FINAIS NO AMBITO DO SISTEMA FINANCEIRO DA HABITAÇÃO - FCVS ( DECRETO-LEI NO. 2.406/88 )										
03.008.0031.2508.5001 CONTRIBUIÇÃO AO FUNDO DE COMPENSAÇÃO DE VARIAÇÕES SALARIAIS	F	C	928			928				
DÍVIDA INTERNA			1.982.029.921		300.704.334	232.151			1681.093.436	
03.008.0033.2027 AMORTIZAÇÃO E ENCARGOS DE FINANCIAMENTO			2.240.333		402.382	232.151			1.605.800	
CUMPRIR CLAUSULAS CONTRATUAIS DE PAGAMENTO, DE AMORTIZAÇÃO, JUROS, COMISSÕES E OUTRAS DESPESAS DECORRENTES DE EMPRESTIMOS INTERNOS E/OU EXTERNOS.										
03.008.0033.2027.0002 DÍVIDAS DO EXTINTO TERRITÓRIO DE RONDONIA, ASSUMIDAS PELA UNIÃO (LEI COMPLEMENTAR NO. 41/81)	F	I	11.136		1.370				9.766	
03.008.0033.2027.0003 DÍVIDAS INTERNAS DA EXTINTA NUCLEBRAS E SUAS SUBSIDIARIAS, JUNTO A BANCOS, ASSUMIDAS PELA UNIÃO	F	I	228.863		31.600				197.263	
03.008.0033.2027.0011 DÍVIDAS INTERNAS CONTRAÍDAS PELO ESTADO DE GOIAS RELATIVAS A INVEST. NA ÁREA DO ESTADO DE TOCANTINS	F	I	79.814		7.243				72.571	
03.008.0033.2027.0016 DÍVIDAS INTERNAS DA REDE FERROVIÁRIA FEDERAL S/A-RFFSA, ASSUMIDAS PELA UNIÃO	F	I	1.575.349		249.149				1.326.200	
03.008.0033.2027.0019 DÍVIDAS INTERNAS DA EXTINTA NUCLEBRAS E SUAS SUBSID., JUNTO A FORNECEDORES, ASSUMIDAS PELA UNIÃO	F	I	232.151			232.151				
03.008.0033.2027.5002 DÍVIDAS DO EXTINTO TERRITÓRIO DE RONDONIA, ASSUMIDAS PELA UNIÃO (LEI COMPLEMENTAR NO. 41/81)	F	C	831		831					
03.008.0033.2027.5003 DÍVIDAS INTERNAS DA EXTINTA NUCLEBRAS E SUAS SUBSIDIARIAS, JUNTO A BANCOS, ASSUMIDAS PELA UNIÃO	F	C	19.371		19.371					
03.008.0033.2027.5016 DÍVIDAS INTERNAS DA REDE FERROVIÁRIA FEDERAL S/A-RFFSA, ASSUMIDAS PELA UNIÃO	F	C	92.818		92.818					
03.008.0033.2200 ADMINISTRAÇÃO DA DÍVIDA PÚBLICA MOBILIÁRIA FEDERAL ATENDER AO PAGAMENTO DE AMORTIZAÇÕES E ENCARGOS			1.978.013.473		299.750.800				1878.262.673	







71000 - ENCARGOS FINANCEIROS DA UNIÃO  
71101 - RECURSOS SOB SUPERVISÃO DO MINISTERIO DA FAZENDA

NCZ\$ 1.000,00

## PROGRAMA DE TRABALHO

RECURSOS DE TODAS AS FONTES E TRANSFERENCIAS

ESPECIFICAÇÃO	E S F.	I / C	TOTAL	PESSOAL E ENC. SOCIAIS	JUROS E ENC. DA DIVIDA	OUTRAS DESP. CORRENTES	INVESTIMENTOS	RECURSOS DE TODAS AS FONTES E TRANSFERENCIAS		
								INVERSÕES FINANCEIRAS	AMORTIZAÇÃO DA DIVIDA	OUTRAS DESP. DE CAPITAL
95192/871. - AREA IRRIGAVEL (HA) * 48.000										
07.040.0033.2207.0001 RESSARCIMENTO PARCIAL DE INVESTIMENTOS EM PROJETOS DE IRRIGAÇÃO NA AREA DA SUDENE	F	I	276.362		276.362					
07.040.0033.2207.5001 RESSARCIMENTO PARCIAL DE INVESTIMENTOS EM PROJETOS DE IRRIGAÇÃO NA AREA DA SUDENE - AREA IRRIGAVEL (HA) * 48.000	F	C	169.377		169.377					
TOTAL FISCAL			2.008.566.717		304.994.362	2.213.698		14.914.247	1687.446.810	

ENCARGOS PREVIDENCIARIOS DA UNIÃO

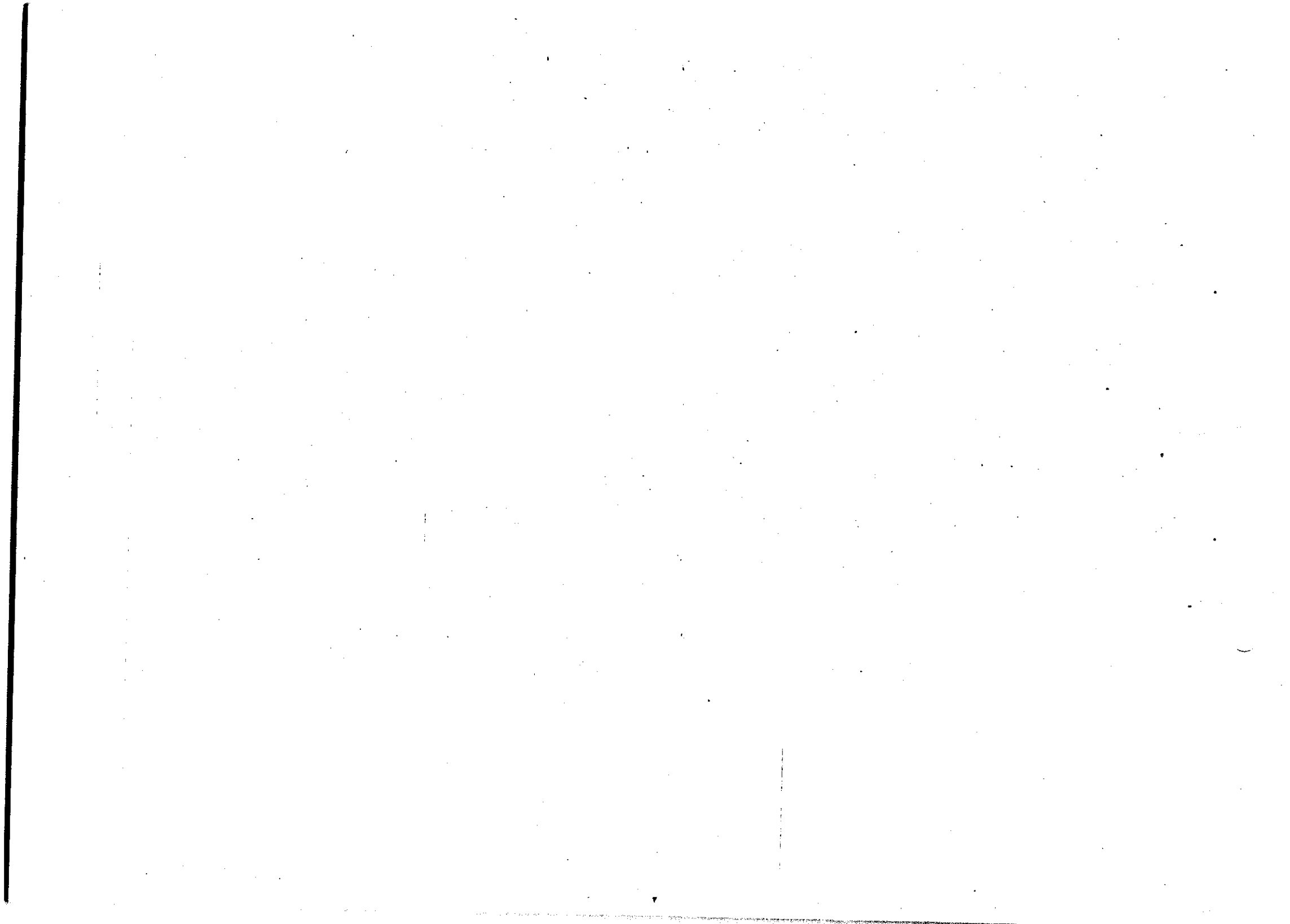

72000 - ENCARGOS PREVIDENCIARIOS DA UNIÃO  
72101 - RECURSOS SOB SUPERVISÃO DO MINISTERIO DA FAZENDA

NCZ\$ 1.000,00

PROGRAMA DE TRABALHO		RECURSOS DE TODAS AS FONTES E TRANSFERENCIAS								
ESPECIFICAÇÃO	E S F.	I / C	TOTAL	PESSOAL E ENC. SOCIAIS	JUROS E ENC. DA DIVIDA	OUTRAS DESP. CORRENTES	INVESTIMENTOS	INVERSÕES FINANCEIRAS	AMORTIZAÇÃO DA DIVIDA	OUTRAS DESP. DE CAPITAL
ASSISTENCIA E PREVIDENCIA			46.070.321	43.500.466		2.569.855				
PREVIDENCIA			43.500.466	43.500.466						
PREVIDENCIA SOCIAL A INATIVOS E PENSIONISTAS			43.500.466	43.500.466						
15.082.0495.2013			43.500.466	43.500.466						
ENCARGOS COM INATIVOS E PENSIONISTAS										
ASSEGURAR A SUBSISTENCIA PECUNIARIA A QUE FAZEM JUS OS INATIVOS E SEUS DEPENDENTES.										
15.082.0495.2013.0001	S	I	31.081.906	31.081.906						
ENCARGOS COM INATIVOS										
15.082.0495.2013.0009	S	I	12.418.560	12.418.560						
ENCARGOS COM PENSIONISTAS										
PROGRAMA DE FORMAÇÃO DO PATRIMONIO DO SERVIDOR PUBLICO			2.569.855			2.569.855				
PREVIDENCIA SOCIAL A SEGURADOS			2.569.855			2.569.855				
15.084.0492.2012			2.569.855			2.569.855				
CONTRIBUIÇÃO PARA A FORMAÇÃO DO PATRIMONIO DO SERVIDOR PUBLICO										
FINANCIAR, NOS TERMOS QUE A LEI DISPUSER, O PROGRAMA DE SEGURO-DESEMPREGO E O ABONO DE QUE TRATA O PARAGRAFO 3. DO ARTIGO 239 DA CONSTITUIÇÃO FEDERAL.										
15.084.0492.2012.0001	F	I	2.569.855			2.569.855				
CONTRIBUIÇÃO PARA A FORMAÇÃO DO PATRIMONIO DO SERVIDOR PUBLICO										
TOTAL			46.070.321	43.500.466		2.569.855				
FISCAL			2.569.855			2.569.855				
SEGURIDADE			43.500.466	43.500.466						

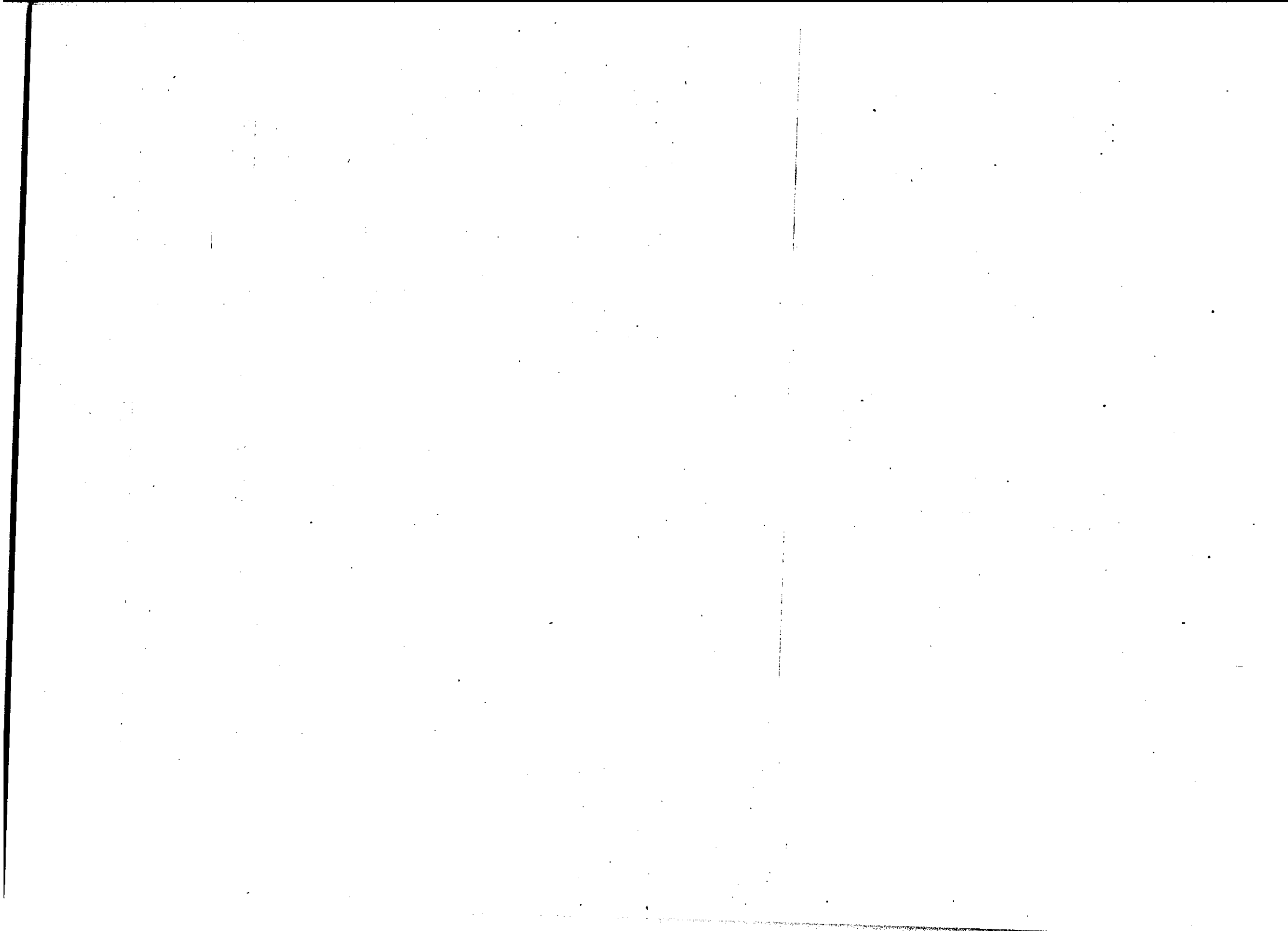

TRANSFERENCIAS A ESTADOS, DISTRITO FEDERAL E MUNICIPIOS

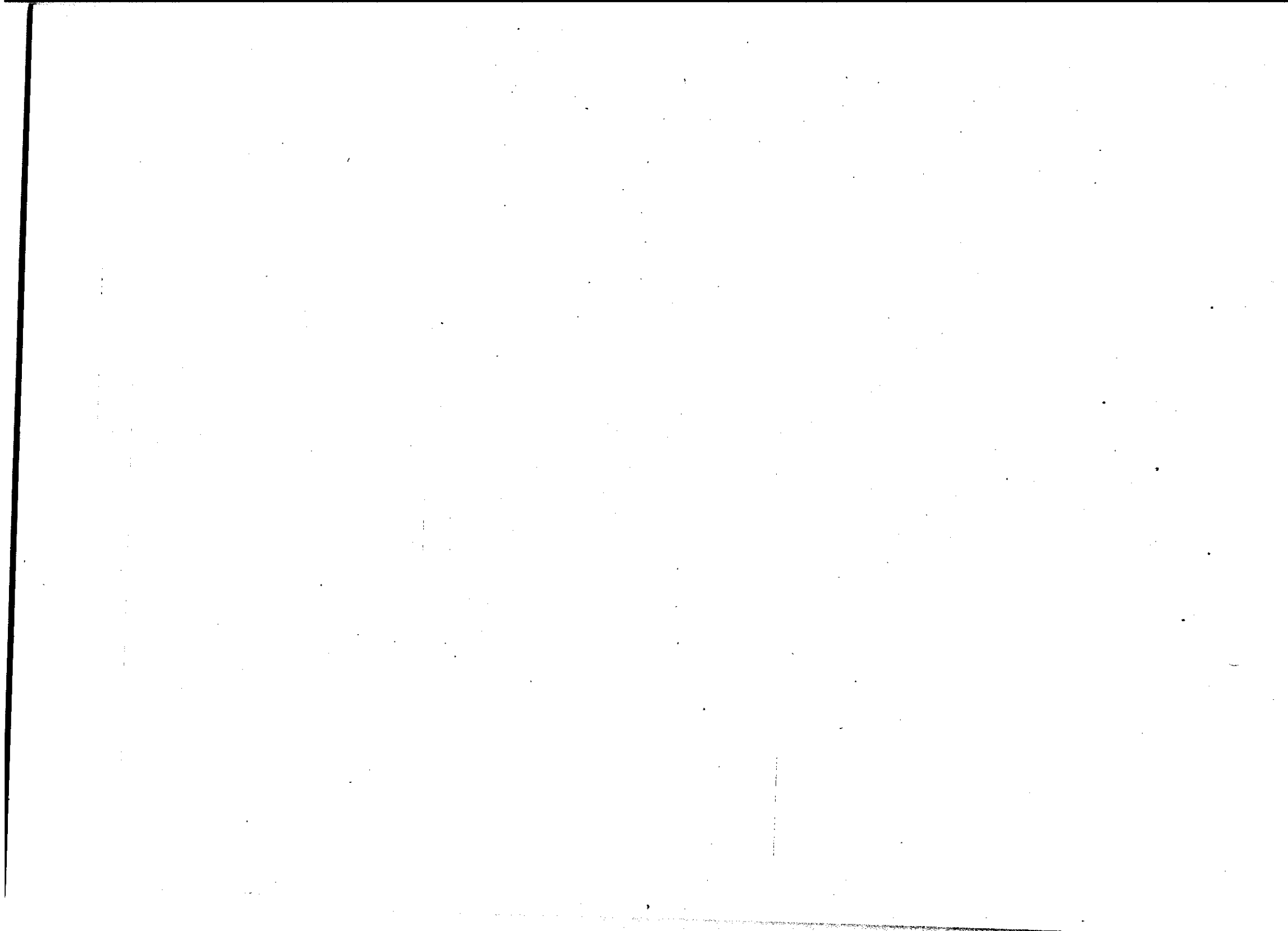



73000 - TRANSFERENCIAS A ESTADOS, DISTRITO FEDERAL E MUNICIPIOS  
73101 - RECURSOS SOB SUPERVISÃO DO MINISTERIO DA FAZENDA

NC28 1.000,00

PROGRAMA DE TRABALHO		RECURSOS DE TODAS AS FONTES E TRANSFERENCIAS								
ESPECIFICAÇÃO	E S F.	I / C	TOTAL	PESSOAL E ENC. SOCIAIS	JUROS E ENC. DA DIVIDA	OUTRAS DESP. CORRENTES	INVESTIMENTOS	INVERSOES FINANCEIRAS	AMORTIZAÇÃO DA DIVIDA	OUTRAS DESP. DE CAPITAL
ADMINISTRAÇÃO E PLANEJAMENTO			3.314.417	3.294.340		20.077				
ADMINISTRAÇÃO FINANCEIRA			3.314.417	3.294.340		20.077				
ASSISTENCIA FINANCEIRA			3.314.417	3.294.340		20.077				
03.008.0031.2212 PAGAMENTO DE PESSOAL ATIVO DE EXTINTOS ESTADOS E TERRITORIOS			3.314.417	3.294.340		20.077				
TRANSFERIR RECURSOS FINANCEIROS AS UNIDADES FEDERATIVAS PARA PAGAMENTO DE PESSOAL ATIVO, SOB RESPONSABILIDADE DA UNIÃO.										
03.008.0031.2212.0001 EXTINTO TERRITORIO DO ACRE (LEI NO. 4.070/62)	F	I	85.821	85.747		74				
03.008.0031.2212.0002 EXTINTO TERRITORIO DE RONDONIA (LEI COMPLEMENTAR NO. 41/81)	F	I	1.377.476	1.377.476						
03.008.0031.2212.0003 EXTINTO ESTADO DA GUANABARA - POLICIA MILITAR (LEI NO. 5.959/73)	F	I	260	260						
03.008.0031.2212.0004 EXTINTO ESTADO DA GUANABARA - CORPO DE BOMBEIROS (LEI NO. 5.959/73)	F	I	74	74						
03.008.0031.2212.0005 EXTINTO TERRITORIO DO ACRE - SISTEMA EDUCACIONAL (LEI NO. 4.070/62)	F	I	45.047	45.047						
03.008.0031.2212.0006 EXTINTO TERRITORIO DE RONDONIA - SISTEMA EDUCACIONAL (LEI COMPLEMENTAR NO. 41/81)	F	I	315.037	315.037						
03.008.0031.2212.0007 EXTINTO TERRITORIO DO AMAPA (CONSTITUIÇÃO FEDERAL)	F	I	853.357	841.730		11.627				
03.008.0031.2212.0008 EXTINTO TERRITORIO DE RORAIMA (CONSTITUIÇÃO FEDERAL)	F	I	637.345	628.969		8.376				
DESENVOLVIMENTO REGIONAL			119.874.405			119.874.405				
PROGRAMAÇÃO A CARGO DE ESTADOS E MUNICIPIOS			119.874.405			119.874.405				
TRANSFERENCIAS FINANCEIRAS A ESTADOS E MUNICIPIOS			119.874.405			119.874.405				
07.038.0181.2216 FUNDO DE PARTICIPAÇÃO DOS ESTADOS E DO DISTRITO FEDERAL			52.741.936			52.741.936				
TRANSFERENCIAS DECORRENTES DE DISPOSITIVOS CONSTITUCIONAIS.										
07.038.0181.2216.0001 FUNDO DE PARTICIPAÇÃO DOS ESTADOS E DO DISTRITO FEDERAL	F	I	49.851.947			49.851.947				
07.038.0181.2216.5001 FUNDO DE PARTICIPAÇÃO DOS ESTADOS E DO DISTRITO FEDERAL	F	C	2.889.989			2.889.989				
07.038.0181.2217 FUNDO DE PARTICIPAÇÃO DOS MUNICIPIOS			55.799.008			55.799.008				
TRANSFERENCIAS DECORRENTES DE DISPOSITIVOS CONSTITUCIONAIS.										
07.038.0181.2217.0001 FUNDO DE PARTICIPAÇÃO DOS MUNICIPIOS	F	I	53.686.711			53.686.711				
07.038.0181.2217.5001 FUNDO DE PARTICIPAÇÃO DOS MUNICIPIOS	F	C	3.112.297			3.112.297				
07.038.0181.2218 COTA-PARTE DOS ESTADOS E DE EXPORTADORES NA ARRECAÇÃO DO IPI			10.240.601			10.240.601				



73000 - TRANSFERENCIAS A ESTADOS, DISTRITO FEDERAL E MUNICIPIOS  
73101 - RECURSOS SOB SUPERVISÃO DO MINISTERIO DA FAZENDA

NCZ\$ 1.000,00

## PROGRAMA DE TRABALHO

RECURSOS DE TODAS AS FONTES E TRANSFERENCIAS

ESPECIFICAÇÃO	E S F.	I / C	TOTAL	PESSOAL E ENC. SOCIAIS	JUROS E ENC. DA DIVIDA	OUTRAS DESP. CORRENTES	INVESTIMENTOS	INVERSÕES FINANCEIRAS	AMORTIZAÇÃO DA DIVIDA	OUTRAS DESP. DE CAPITAL
15.082.0495.2215.0001 ENCARGOS COM INATIVOS E PENSIONISTAS	S	I	315.604	315.604						
TOTAL FISCAL SEGURIDADE			124.501.930 123.188.822 1.313.108	4.607.448 3.294.340 1.313.108		119.894.482 119.894.482				

73000 - TRANSFERENCIAS A ESTADOS, DISTRITO FEDERAL E MUNICIPIOS  
73103 - RECURSOS SOB SUPERVISÃO DO MINISTERIO DAS MINAS E ENERGIA

NCZ\$ 1.000,00

## PROGRAMA DE TRABALHO

RECURSOS DE TODAS AS FONTES E TRANSFERENCIAS

ESPECIFICAÇÃO	E S F.	I / C	TOTAL	PESSOAL E ENC. SOCIAIS	JUROS E ENC. DA DIVIDA	OUTRAS DESP. CORRENTES	INVESTIMENTOS	INVERSÕES FINANCEIRAS	AMORTIZAÇÃO DA DIVIDA	OUTRAS DESP. DE CAPITAL
ENERGIA E RECURSOS MINERAIS			683.450			683.450				
PETROLEO			683.450			683.450				
TRANSFERENCIAS FINANCEIRAS A ESTADOS E MUNICIPIOS			683.450			683.450				
09.052.0181.2491 COTA-PARTE DO VALOR DO PETROLEO BRUTO DE PRODUÇÃO NACIONAL			683.450			683.450				
TRANSFERIR AOS ESTADOS PRODUTORES DE PETROLEO RECURSOS GERADOS PELA APLICAÇÃO DE 6% DO VALOR DO PETROLEO BRUTO NACIONAL ORIUNDO DA BACIA SEDIMENTAR TERRESTRE, CONFORME O ARTIGO 10. DO DECRETO N. 1785/60.										
09.052.0181.2491.0001 COTA-PARTE DO VALOR DO PETROLEO BRUTO DE PRODUÇÃO NACIONAL	F	I	683.450			683.450				
TOTAL FISCAL			683.450			683.450				



73000 - TRANSFERENCIAS A ESTADOS, DISTRITO FEDERAL E MUNICIPIOS  
 73105 - GOVERNO DO DISTRITO FEDERAL - RECURSOS SOB SUPERVISÃO DA SECRETARIA DE PLANEJAMENTO E COORDENAÇÃO

NC28 1.000,00

## PROGRAMA DE TRABALHO

RECURSOS DE TODAS AS FONTES E TRANSFERENCIAS

ESPECIFICAÇÃO	E S F.	I / C	TOTAL	PESSOAL E ENC. SOCIAIS	JUROS E ENC. DA DIVIDA	OUTRAS DESP. CORRENTES	INVESTIMENTOS	INVERSÕES FINANCEIRAS	AMORTIZAÇÃO DA DIVIDA	OUTRAS DESP. DE CAPITAL
06.030.0178.2145.0001 SUBSISTENCIA DOS CORPOS DE BOMBEIROS MILITARES E SERVIDORES CIVIS DA CORPORACAO	F	I	14.283	1.615		12.648				
EDUCAÇÃO E CULTURA			2.098.657	2.098.657						
ADMINISTRAÇÃO			2.098.657	2.098.657						
ADMINISTRAÇÃO GERAL			2.098.657	2.098.657						
08.007.0021.2146 MANUTENÇÃO DOS SERVIÇOS ADMINISTRATIVOS DA FUNDAÇÃO EDUCACIONAL			585.149	585.149						
PROMOVER O APERFEIÇOAMENTO DO SISTEMA, ATRAVES DA COORDENAÇÃO, SUPERVISÃO E CONTROLE.										
08.007.0021.2146.0001 FUNCIONAMENTO DA FUNDAÇÃO EDUCACIONAL	F	I	585.149	585.149						
08.007.0021.2147 COORDENAÇÃO E MANUTENÇÃO DO ENSINO FUNDAMENTAL			971.316	971.316						
GARANTIR EDUCAÇÃO FUNDAMENTAL A POPULAÇÃO PERTENCENTE AO GRUPO ETARIO DE 7 A 14 ANOS.										
08.007.0021.2147.0001 MANUTENÇÃO DO ENSINO FUNDAMENTAL	F	I	971.316	971.316						
08.007.0021.2148 COORDENAÇÃO E MANUTENÇÃO DO ENSINO MEDIO			499.634	499.634						
PROPORCIONAR A POPULAÇÃO POSSUIDORA DO PRIMEIRO GRAU, OPORTUNIDADE DE AMPLIAÇÃO DE CONHECIMENTO E QUALIFICAÇÃO PROFISSIONAL.										
08.007.0021.2148.0001 MANUTENÇÃO DO ENSINO MEDIO	F	I	499.634	499.634						
08.007.0021.2155 COORDENAÇÃO DO PLANEJAMENTO DO SISTEMA EDUCACIONAL			42.558	42.558						
ESTABELECEER AS NORMAS E DIRETRIZES EDUCACIONAIS E PROMOVER A COORDENAÇÃO E AVALIAÇÃO DOS PLANOS E PROGRAMAS DESENVOLVIDOS PELOS ORGÃOS DIRETAMENTE SUBORDINADOS E/OU SUPERVISIONADOS PELA SECRETARIA.										
08.007.0021.2155.0001 FUNCIONAMENTO DA SECRETARIA DE EDUCAÇÃO	F	I	42.558	42.558						
SAUDE E SANEAMENTO			2.147.197	2.147.197						
SAUDE			2.147.197	2.147.197						
ADMINISTRAÇÃO GERAL			71.818	71.818						
13.075.0021.2159 COORDENAÇÃO DAS AÇÕES DE SAUDE			71.818	71.818						
GARANTIR O ACESSO DA POPULAÇÃO AOS SERVIÇOS BÁSICOS DE SAUDE, VISANDO A REDUÇÃO NA MORBIDADE E MORTALIDADE, PARTICULARMENTE DAS DOENÇAS TRANSMISSÍVEIS.										
13.075.0021.2159.0001 FUNCIONAMENTO DA SECRETARIA DE SAUDE	S	I	71.818	71.818						
ASSISTENCIA MEDICA E SANITARIA			2.075.379	2.075.379						
13.075.0428.2151 ASSISTENCIA MEDICO-HOSPITALAR			2.075.379	2.075.379						
PROPORCIONAR ASSISTENCIA MEDICO-SANITARIA A COMUNIDADE EM NIVEL PRIMARIO, SECUNDARIO E TERCIARIO SOB REGIME AMBULATORIAL E DE INTERNAÇÃO.										
13.075.0428.2151.0001	S	I	144.862	144.862						

73000 - TRANSFERENCIAS A ESTADOS, DISTRITO FEDERAL E MUNICIPIOS  
 73105 - GOVERNO DO DISTRITO FEDERAL - RECURSOS SOB SUPERVISÃO DA SECRETARIA DE PLANEJAMENTO E COORDENAÇÃO

R\$ 1.000,00

PROGRAMA DE TRABALHO	ESPECIFICAÇÃO	RECURSOS DE TODAS AS FONTES E TRANSFERENCIAS									
		E S F.	I / C	TOTAL	PESSOAL E ENC. SOCIAIS	JUROS E ENC. DA DIVIDA	OUTRAS DESP. CORRENTES	INVESTIMENTOS	INVERSOES FINANCEIRAS	AMORTIZAÇÃO DA DIVIDA	OUTRAS DESP. DE CAPITAL
	FUNCIONAMENTO DA FUNDAÇÃO HOSPITALAR										
	13.075.0428.2151.0002 HOSPITAL DE BASE DO DISTRITO FEDERAL	S	I	390.941	390.941						
	13.075.0428.2151.0003 HOSPITAIS E DEMAIS UNIDADES DE SAUDE DA REGIONAL DE BRASÍLIA	S	I	497.628	497.628						
	13.075.0428.2151.0004 HOSPITAL E DEMAIS UNIDADES DE SAUDE DA REGIONAL DE SOBRADINHO	S	I	136.957	136.957						
	13.075.0428.2151.0005 HOSPITAL E DEMAIS UNIDADES DE SAUDE DA REGIONAL DE BRAZLÂNDIA	S	I	53.664	53.664						
	13.075.0428.2151.0006 HOSPITAL E DEMAIS UNIDADES DE SAUDE DA REGIONAL DE PLANALTINA	S	I	72.747	72.747						
	13.075.0428.2151.0007 HOSPITAL E DEMAIS UNIDADES DE SAUDE DA REGIONAL DO GAMA	S	I	243.619	243.619						
	13.075.0428.2151.0008 HOSPITAIS E DEMAIS UNIDADES DE SAUDE DA REGIONAL DE TAGUATINGA	S	I	319.151	319.151						
	13.075.0428.2151.0010 HOSPITAIS E DEMAIS UNIDADES DE SAUDE DA REGIONAL DE CEILÂNDIA	S	I	216.810	216.810						
	ASSISTENCIA E PREVIDENCIA										
	ASSISTENCIA			203.347	202.884						
	ASSISTENCIA SOCIAL GERAL			12.973	12.639				463		
	15.081.0485.2152 MANUTENÇÃO DOS SERVIÇOS ADMINISTRATIVOS DA FUNDAÇÃO DE AMPARO AO TRABALHADOR PRESO			12.973	12.639				334		
	CONTRIBUIR PARA A RECUPERAÇÃO SOCIAL DO PRESO E A MELHORIA DE SUAS CONDIÇÕES DE VIDA MEDIANTE A ELEVÇÃO DA SANIDADE FÍSICA E MENTAL, O APRIMORAMENTO MORAL E O ADESTRAMENTO PROFISSIONAL.								334		
	15.081.0485.2152.0001 ASSISTENCIA AO TRABALHADOR PRESO	F	I	12.973	12.639				334		
	PREVIDENCIA										
	PREVIDENCIA SOCIAL A INATIVOS E PENSIONISTAS			190.374	190.245					129	
	15.082.0495.2013 ENCARGOS COM INATIVOS E PENSIONISTAS			190.374	190.245					129	
	ASSEGURAR A SUBSISTENCIA PECUNIARIA A QUE FAZEM JÁ OS INATIVOS E SEUS DEPENDENTES.			190.374	190.245					129	
	15.082.0495.2013.0001 ENCARGOS COM INATIVOS	S	I	16.158	16.084					74	
	15.082.0495.2013.0002 PAGAMENTO DE PESSOAL INATIVO DA POLICIA CIVIL	S	I	158.169	158.169						
	15.082.0495.2013.0003 PAGAMENTO DE PENSIONISTAS DA POLICIA CIVIL	S	I	10.494	10.494						
	15.082.0495.2013.0007	S	I	5.553	5.498					55	



73000 - TRANSFERENCIAS A ESTADOS, DISTRITO FEDERAL E MUNICIPIOS  
73107 - RECURSOS SOB SUPERVISÃO DO MINISTERIO DA EDUCAÇÃO

NCZB 1.000,00

## PROGRAMA DE TRABALHO

RECURSOS DE TODAS AS FONTES E TRANSFERENCIAS

ESPECIFICAÇÃO	E S F.	I / C	TOTAL	PESSOAL E ENC. SOCIAIS	JUROS E ENC. DA DIVIDA	OUTRAS DESP. CORRENTES	INVESTIMENTOS	INVERSÕES FINANCEIRAS	AMORTIZAÇÃO DA DIVIDA	OUTRAS DESP. DE CAPITAL
EDUCAÇÃO E CULTURA										
ENSINO FUNDAMENTAL			5.294.914			5.294.914				
ASSISTENCIA FINANCEIRA			5.294.914			5.294.914				
08.042.0031.2499			5.294.914			5.294.914				
COTA-PARTE DOS ESTADOS E DF DO SALARIO-EDUCAÇÃO			5.294.914			5.294.914				
TRANSFERIR RECURSOS FINANCEIROS AS UNIDADES FEDERADAS ATRAVES DAS SECRETARIAS ESTADUAIS DE EDUCAÇÃO, PARA APLICAÇÃO NO ENSINO FUNDAMENTAL, DE ACORDO COM PLANOS APROVADOS PELOS RESPECTIVOS CONSELHOS DE EDUCAÇÃO, OBEDECIDAS AS DIRETRIZES DO PLANO SETORIAL.										
08.042.0031.2499.0001	F	1	5.294.914			5.294.914				
COTA-PARTE DOS ESTADOS E DF DO SALARIO-EDUCAÇÃO										
TOTAL FISCAL			5.294.914			5.294.914				



OPERAÇÕES OFICIAIS DE CREDITO

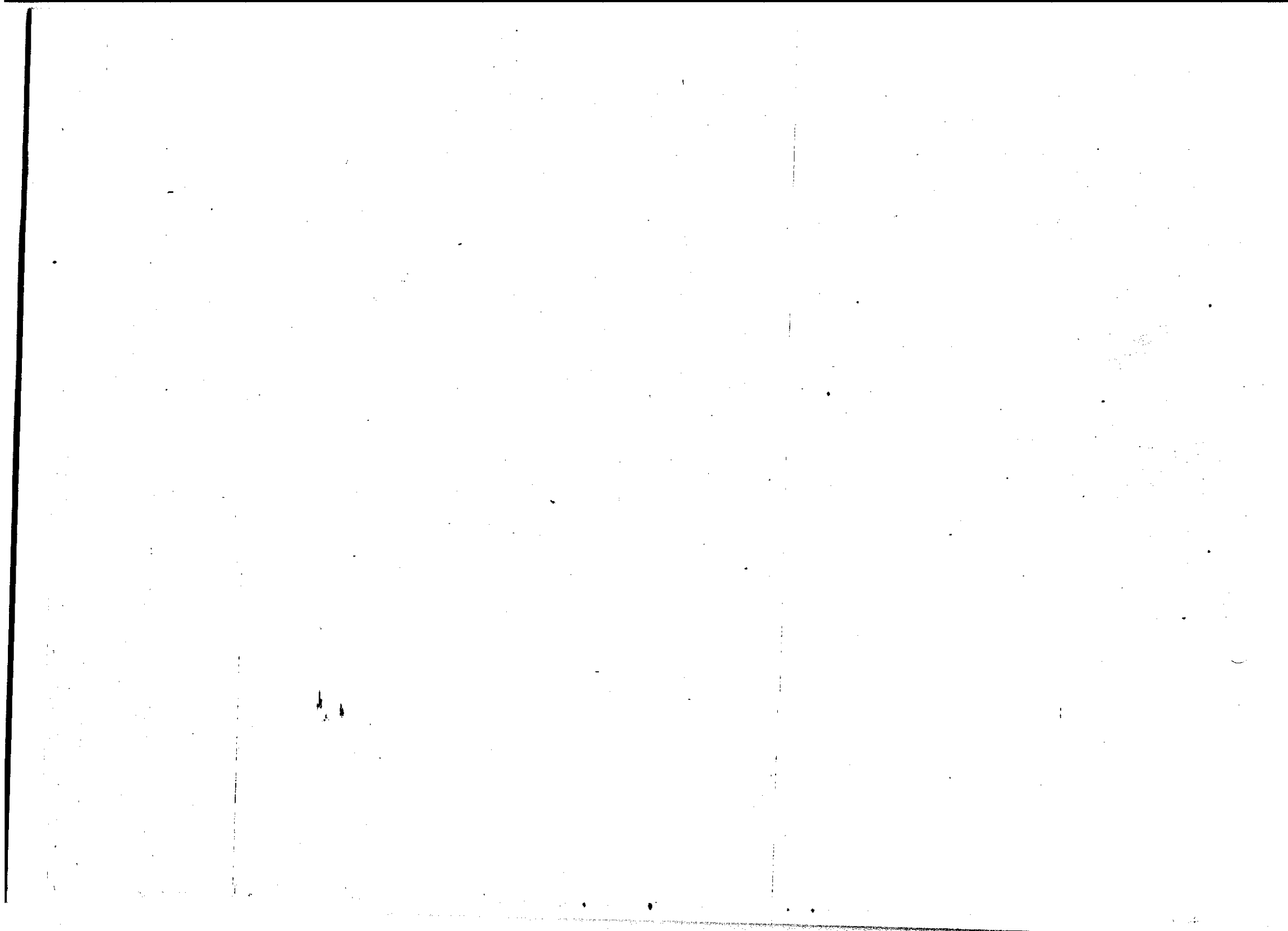

74000 - OPERAÇÕES OFICIAIS DE CREDITO  
74101 - RECURSOS SOB SUPERVISÃO DO MINISTERIO DA FAZENDA

NCZS 1.000,00

## PROGRAMA DE TRABALHO

RECURSOS DE TODAS AS FONTES E TRANSFERENCIAS

ESPECIFICAÇÃO	E S F.	I / C	TOTAL	PESSOAL E ENC. SOCIAIS	JUROS E ENC. DA DIVIDA	OUTRAS DESP. CORRENTES	INVESTIMENTOS	INVERSOES FINANCEIRAS	AMORTIZAÇÃO DA DIVIDA	OUTRAS DESP. DE CAPITAL
ADMINISTRAÇÃO E PLANEJAMENTO			76.284.087					76.284.087		
ADMINISTRAÇÃO FINANCEIRA			88.272.104					88.272.104		
ASSISTENCIA FINANCEIRA			88.272.104					88.272.104		
03.008.0031.2161			88.272.104					88.272.104		
REFINANCIAMENTO DE DIVIDAS EXTERNAS COM AVAL DO TESOURO NACIONAL			88.272.104					88.272.104		
REFINANCIAR DIVIDAS EXTERNAS DE ESTADOS, MUNICIPIOS E EMPRESAS ESTATAIS, QUE CONTAM COM AVAL DO TESOURO NACIONAL (AVISO MF NO. 262/89), SENDO QUE OS VALORES FIXADOS SERÃO ACRESCIDOS SEMPRE QUE HOUVER CREDITOS DECORRENTES DAS CONTAS DE RESULTADOS A COMPENSAR (CRC) A SEREM DEDUZIDOS DA DIVIDA DOS ESTADOS E SUAS EMPRESAS, NO EXERCICIO DE 1990, ATE O LIMITE DE NCZS 1.857.200.000,00 (A PREÇO DE JANEIRO DE 1990)										
I - EMPRESAS ESTATAIS FEDERATS			4.184.114							
--ELETROBRAS			2.304.823							
--SIDERRRAS			1.376.828							
--ITAIPU			602.463							
II - EMP. CONCESS. ENERGIA ELETRICA			816.721							
--CEAL-AL			747							
--CEEE-RS			64.489							
--CELESC-SC			5.238							
--CELG-GO			41.499							
--CEMAR-MA			883							
--CEMAT-MT			17.947							
--CEMIG-MG			79.122							
--CEPISA-PI			1.731							
--CERON-RO			184							
--CESP-SP			420.346							
--COELBA-BA			16.167							
--COELCE-CE			2.189							
--COPEL-PR			61.068							
--CPFL-SP			18.071							
--ELETROPAULO-SP			83.308							
--ENERSUL-MS			2.288							
--CELPA-PA			10.684							
--CELPE-PE			369							
--ELETROACRE			495							
III - GOV. ESTADUAIS - ADM. DIRETA			857.964							
--ALAGOAS			6.611							
--AMAZONAS			20.768							
--BAHIA			60.476							
--CEARA			18.998							
--ESPIRITO SANTO			19.799							
--GOIAS			62.023							
--MARANHÃO			81.938							
--MATO GROSSO			84.049							
--MATO GROSSO DO SUL			68.646							
--MINAS GERAIS			124.081							
--PARA			27.159							
--PARAIBA			32.199							
--PARANA			74.436							
--PERNAMBUCO			31.381							
--PIAUI			16.782							
--RIO DE JANEIRO			23.367							
--RIO GRANDE DO NORTE			8.857							
--RIO GRANDE DO SUL			60.649							
--RORAIMA			1.870							
--SANTA CATARINA			35.047							
--SÃO PAULO			67.456							
--SERGIPE			2.675							
IV - GOV. MUNICIPAIS - ADM. DIRETA			72.769							
--BELO HORIZONTE			11.776							
--CAMPINAS			4.379							
--MANAUS			7.494							
--MAUA			1.068							
--NITEROI			5.777							
--RECIFE			1.337							
--RIO CLARO			1.951							
--RIO DE JANEIRO			23.368							
--MOGI-GUAÇU			737							
--SÃO PAULO			12.438							
--GOIANIA			1.436							
--MACEIO			1.008							
--TOTAL DA ADM. DIRETA			930.733							
V - GOV. ESTADUAIS - ADM. INDIRETA			331.393							
--BAHIA/URSA-BA			1.556							
--CAEMA-MA			1.667							

74000 - OPERAÇÕES OFICIAIS DE CREDITO  
74101 - RECURSOS SOB SUPERVISÃO DO MINISTERIO DA FAZENDA

NC28 1.000,00

PROGRAMA DE TRABALHO

RECURSOS DE TODAS AS FONTES E TRANSFERENCIAS

ESPECIFICAÇÃO	E S F.	I / C	TOTAL	PESSOAL E ENC. SOCIAIS	JUROS E ENC. DA DIVIDA	OUTRAS DESP. CORRENTES	INVESTIMENTOS	INVERSÕES FINANCEIRAS	AMORTIZAÇÃO DA DIVIDA	OUTRAS DESP. DE CAPITAL
--CAERO-RO.....			4.220							
--CASAL-AL.....			2.259							
--CERB-BA.....			5.055							
--CESAN-ES.....			1.083							
--CETESP-SP.....			1.707							
--CODEMAT-MT.....			4.158							
--CODERMA-MA.....			3.826							
--CODEURB-MG.....			8.857							
--COHILHO-SE.....			1.082							
--COSAMA-AM.....			2.023							
--COSANPA-PA.....			22.389							
--DESA-SP.....			8.991							
--DESENVALE-BA.....			45.315							
--FEPASA-SP.....			40.248							
--METRO-RJ.....			57.348							
--METRO-SP.....			22.325							
--SABESP-SP.....			30.494							
--CAMIG-MG.....			8.735							
--SANEAGO-GO.....			18.219							
--VASP-SP.....			13.274							
VI GOV. MUNICIPAIS - ADM. INDIRETA.....			25.560							
--COMPAV-GO.....			12.303							
--CMTC-SP.....			11.297							
TOTAL DA ADM. INDIRETA.....			343.696							
TOTAL GERAL.....			6.275.264							
MUNICIPIO BENEFICIADO (MUNICIPIO) * 12										
EMPRESA BENEFICIADA (EMPRESA) * 47										
UNIDADE DA FEDERAÇÃO BENEFICIADA (UNIDADE) * 22										
03 008 0031 2161 0001	F	I	38.853.683					38.853.683		
EMPRESAS ESTATAIS FEDERAIS										
EMPRESA BENEFICIADA (EMPRESA) * 3										
03 008 0031 2161 0002	F	I	5.352.033					5.352.033		
EMPRESAS CONCESSIONARIAS DE ENERGIA ELETRICA										
EMPRESA BENEFICIADA (EMPRESA) * 19										
03 008 0031 2161 0003	F	I	8.351.411					8.351.411		
ADMINISTRAÇÃO DIRETA E INDIRETA DE GOVERNOS										
ESTADUAIS E MUNICIPAIS										
MUNICIPIO BENEFICIADO (MUNICIPIO) * 12										
EMPRESA BENEFICIADA (EMPRESA) * 26										
UNIDADE DA FEDERAÇÃO BENEFICIADA (UNIDADE) * 22										
03 008 0031 2161 5002	F	C	2.232.039					2.232.039		
EMPRESAS CONCESSIONARIAS DE ENERGIA ELETRICA										
03 008 0031 2161 5003	F	C	3.482.938					3.482.938		
ADMINISTRAÇÃO DIRETA E INDIRETA DE GOVERNOS										
ESTADUAIS E MUNICIPAIS										
PLANEJAMENTO GOVERNAMENTAL			17.011.953					17.011.953		
PROGRAMAÇÃO ESPECIAL			17.011.953					17.011.953		
03 009 0183 2165			17.011.953					17.011.953		
FINANCIAMENTO DE PROGRAMAS DE DESENVOLVIMENTO										
ECONOMICO A CARGO DO BNDES - FIS/PASEP										
ASSEGURAM. A APLICAÇÃO DOS RECURSOS VINCULADOS AO										
PIS/PASEP VISANDO AO FINANCIAMENTO DE PROJETOS NA										
ÁREA ECONOMICA, QUE TENHAM COMO PRINCIPAL OBJETIVO										
O DESENVOLVIMENTO HARMONICO DA ECONOMIA										
BRASILEIRA (PARAGRAFO PRIMEIRO DO ART. 239 DA										
CONSTITUIÇÃO FEDERAL)										
03 009 0183 2165 0001	S	I	17.011.953					17.011.953		
FINANCIAMENTO DE PROGRAMAS DE DESENVOLVIMENTO										
ECONOMICO A CARGO DO BNDES										
AGRICULTURA			56.853.216		1.551.609	1.958.141		60.142.020	3.201.248	
ADMINISTRAÇÃO			13.834.320			700.768		13.133.552		
ASSISTÊNCIA FINANCEIRA			13.834.320			700.768		13.133.552		

74000 - OPERAÇÕES OFICIAIS DE CREDITO  
74101 - RECURSOS SOB SUPERVISÃO DO MINISTERIO DA FAZENDA

NCZ\$ 1.000,00

## PROGRAMA DE TRABALHO

RECURSOS DE TODAS AS FONTES E TRANSFERENCIAS

ESPECIFICAÇÃO	E S F.	I / C	TOTAL	PESSOAL E ENC. SOCIAIS	JUROS E ENC. DA DIVIDA	OUTRAS DESP. CORRENTES	INVESTIMENTOS	INVERSOES FINANCEIRAS	AMORTIZAÇÃO DA DIVIDA	OUTRAS DESP. DE CAPITAL
04.007.0031.2166 FINANCIAMENTO DE CUSTEIO AGROPECUARIO			13.834.320			700.768		13.133.552		
FINANCIAMENTO DE CUSTEIO DAS ATIVIDADES AGRICOLAS E PECUARIAS, VISANDO AO AUMENTO DA PRODUÇÃO DE ALIMENTOS E DE PRODUTOS EXPORTAVEIS.										
04.007.0031.2166.0001 FINANCIAMENTO DE CUSTEIO AGROPECUARIO	F	I	13.834.320			700.768		13.133.552		
ADMINISTRAÇÃO FINANCEIRA			7.295.025		1.493.517	551.200		2.778.885	2.471.423	
ASSISTENCIA FINANCEIRA			7.295.025		1.493.517	551.200		2.778.885	2.471.423	
04.008.0031.2167 FINANCIAMENTO DE PROGRAMAS DE INVESTIMENTO AGROPECUARIO			7.295.025		1.493.517	551.200		2.778.885	2.471.423	
FINANCIAMENTO DE INVESTIMENTOS NAS PROPRIEDADES RURAIS, ESPECIALMENTE PARA AQUISIÇÃO DE EQUIPAMENTOS, CONSTRUÇÃO DE SILOS, IRRIGAÇÃO E INCORPORAÇÃO DE NOVAS AREAS. - AREA BENEFICIADA (HA) = 150.000										
04.008.0031.2167.0001 PROGRAMA "UNIFICADOS RURAIS"	F	I	3.161.542		1.008.108	244.891		267.001	1.641.542	
04.008.0031.2167.0002 PROGRAMA DE FINANCIAMENTO PARA A AQUISIÇÃO DE EQUIPAMENTOS DE IRRIGAÇÃO NA REGIÃO DE CERRADOS	F	I	172.599		399	70.954		101.236		
04.008.0031.2167.0003 PROGRAMA DE APOIO AO PEQUENO PRODUTOR - PAPP	F	I	1.333.249		340.482	11.515		385.555	595.697	
04.008.0031.2167.0004 PROGRAMA DE COOPERAÇÃO NIPO-BRASILEIRA PARA O DESENVOLVIMENTO DOS CERRADOS - 2A. FASE-PRODECER II - AREA BENEFICIADA (HA) = 150.000	F	I	1.537.114		55.552	223.830		1.012.538	234.164	
04.008.0031.2167.0005 PLANO NACIONAL DE DESENVOLVIMENTO RURAL - PNDR	F	I	1.090.521		77.955			1.012.555		
ABASTECIMENTO			45.723.871		58.290	705.173		44.229.563	729.825	
ESTOQUES REGULADORES			4.235.458		16.103	585.865		3.422.885	209.604	
04.016.0094.2168 FINANCIAMENTO PARA A FORMAÇÃO DE ESTOQUES REGULADORES			4.235.458		16.103	585.865		3.422.885	209.604	
ASSEGURAR A DISPONIBILIDADE DE PRODUTOS BASICOS NO MERCADO, EM PERIODOS DE ENTRESSAFRA, ATRAVES DA FORMAÇÃO DE ESTOQUES GOVERNAMENTAIS E PRIVADOS. - ESTOQUE REGULADOR (T) = 170.988										
04.016.0094.2168.0001 FINANCIAMENTO PARA A FORMAÇÃO DE ESTOQUES REGULADORES - ESTOQUE REGULADOR (T) = 170.988	F	I	4.235.458		16.103	585.865		3.422.885	209.604	
EXECUÇÃO DA POLITICA DE PREÇOS AGRICOLAS			41.488.413		42.187	119.307		40.806.698	520.221	
04.016.0098.2169 FINANCIAMENTO DA COMERCIALIZAÇÃO DE PRODUTOS AGRICOLAS			41.488.413		42.187	119.307		40.806.698	520.221	
GARANTIR PREÇOS MINIMOS DE COMPRA PARA OS PRODUTOS AGRICOLAS, OBJETIVANDO MANTER O NIVEL DE RENDA DOS PRODUTORES RURAIS (DL NO. 79/66). - MANUTENÇÃO DO ESTOQUE (SACA) = 8.997.626 - AQUISIÇÃO DE EXCEDENTE DE PRODUÇÃO (TONELADA) = 9.130.000										
04.016.0098.2169.0001 AQUISIÇÕES DO GOVERNO FEDERAL - AGF - AQUISIÇÃO DE EXCEDENTE DE PRODUÇÃO (TONELADA) = 1.130.000	F	I	5.702.515					5.702.515		
04.016.0098.2169.0002 EMPRESTIMOS DO GOVERNO FEDERAL - EGF	F	I	17.792.321			119.307		17.673.014		

74000 - OPERAÇÕES OFICIAIS DE CREDITO  
74101 - RECURSOS SOB SUPERVISÃO DO MINISTERIO DA FAZENDA

NCZ\$ 1.000,00

## PROGRAMA DE TRABALHO

RECURSOS DE TODAS AS FONTES E TRANSFERENCIAS

ESPECIFICAÇÃO	E S T.	I / C	TOTAL	PESSOAL E ENC. SOCIAIS	JUROS E ENC. DA DIVIDA	OUTRAS DESP. CORRENTES	INVESTIMENTOS	INVERSÕES FINANCEIRAS	AMORTIZAÇÃO DA DIVIDA	OUTRAS DESP. DE CAPITAL
04.016.0098.2159.0003 COMERCIALIZAÇÃO DE CAFE - MANUTENÇÃO DO ESTOQUE (SACA) = 6.957.626	F	I	280.623					280.623		
04.016.0098.2159.0004 COMERCIALIZAÇÃO DE TRIGO E DE TRITICALE - AQUISIÇÃO DE EXCEDENTE DE PRODUÇÃO (TONELADA) = 7.000.000	F	I	17.712.954		42.187			17.150.546	520.221	
INDUSTRIA, COMERCIO E SERVIÇOS			16.093.854		781.103	3.807.792		10.885.368	519.591	
ADMINISTRAÇÃO			14.933.102		781.103	3.575.541		9.956.767	519.591	
ASSISTENCIA FINANCEIRA			14.933.102		781.103	3.575.541		9.956.767	519.591	
11.007.0031.2171 FINANCIAMENTO DE PROGRAMAS DE INVESTIMENTO AGROINDUSTRIAL			3.550.246		772.272	306.968		2.045.094	425.912	
FINANCIAMENTO DE INVESTIMENTOS AGROINDUSTRIAIS VISANDO A AMPLIAÇÃO DA CAPACIDADE DE TRANSFORMAÇÃO DE PRODUTOS AGROPECUARIOS.										
11.007.0031.2171.0001 PROGRAMA "UNIFICADOS INDUSTRIAIS"	F	I	1.428.951		576.087	306.968		19.984	425.912	
11.007.0031.2171.0002 PLANO NACIONAL DE DESENVOLVIMENTO AGROINDUSTRIAL - PNDA	F	I	2.121.295		96.185			2.025.110		
11.007.0031.2172 FINANCIAMENTO DAS EXPORTAÇÕES			11.382.856		8.831	3.268.673		7.911.673	193.679	
ESTIMULAR O SETOR EXPORTADOR, COM RECURSOS DO FUNDO DE FINANCIAMENTO A EXPORTAÇÃO-FINEX, VISANDO A CRIAÇÃO DE CONDIÇÕES DE COMPETITIVIDADE PARA OS PRODUTOS BRASILEIROS NO MERCADO INTERNACIONAL.										
11.007.0031.2172.0001 FINANCIAMENTO DAS EXPORTAÇÕES	F	I	11.382.856		8.831	3.268.673		7.911.673	193.679	
ABASTECIMENTO			1.160.752			232.151		928.601		
COMERCIALIZAÇÃO			1.160.752			232.151		928.601		
11.016.0353.2173 FINANCIAMENTO DA COMERCIALIZAÇÃO DE AÇUCAR PARA EXPORTAÇÃO			1.160.752			232.151		928.601		
REALIZAR DESPESAS COM A MANUTENÇÃO DE ESTOQUES REMANESCENTES, DE MODO A PERMITIR O CUMPRIMENTO DE CONTRATOS DE EXPORTAÇÃO DE AÇUCAR, JA PACTUADOS. - AQUISIÇÃO DE EXCEDENTE DE PRODUÇÃO (TONELADA) = 440.872										
11.016.0353.2173.0001 FINANCIAMENTO DA COMERCIALIZAÇÃO DE AÇUCAR PARA EXPORTAÇÃO - AQUISIÇÃO DE EXCEDENTE DE PRODUÇÃO (TONELADA) = 440.872	F	I	1.160.752			232.151		928.601		
TOTAL			158.231.127		2.332.910	5.768.933		145.311.445	3.820.839	
FISCAL			141.219.174		2.332.910	5.765.933		129.299.492	3.820.839	
SEGURIDADE			17.011.953					17.011.953		

RESERVA DE CONTINGENCIA

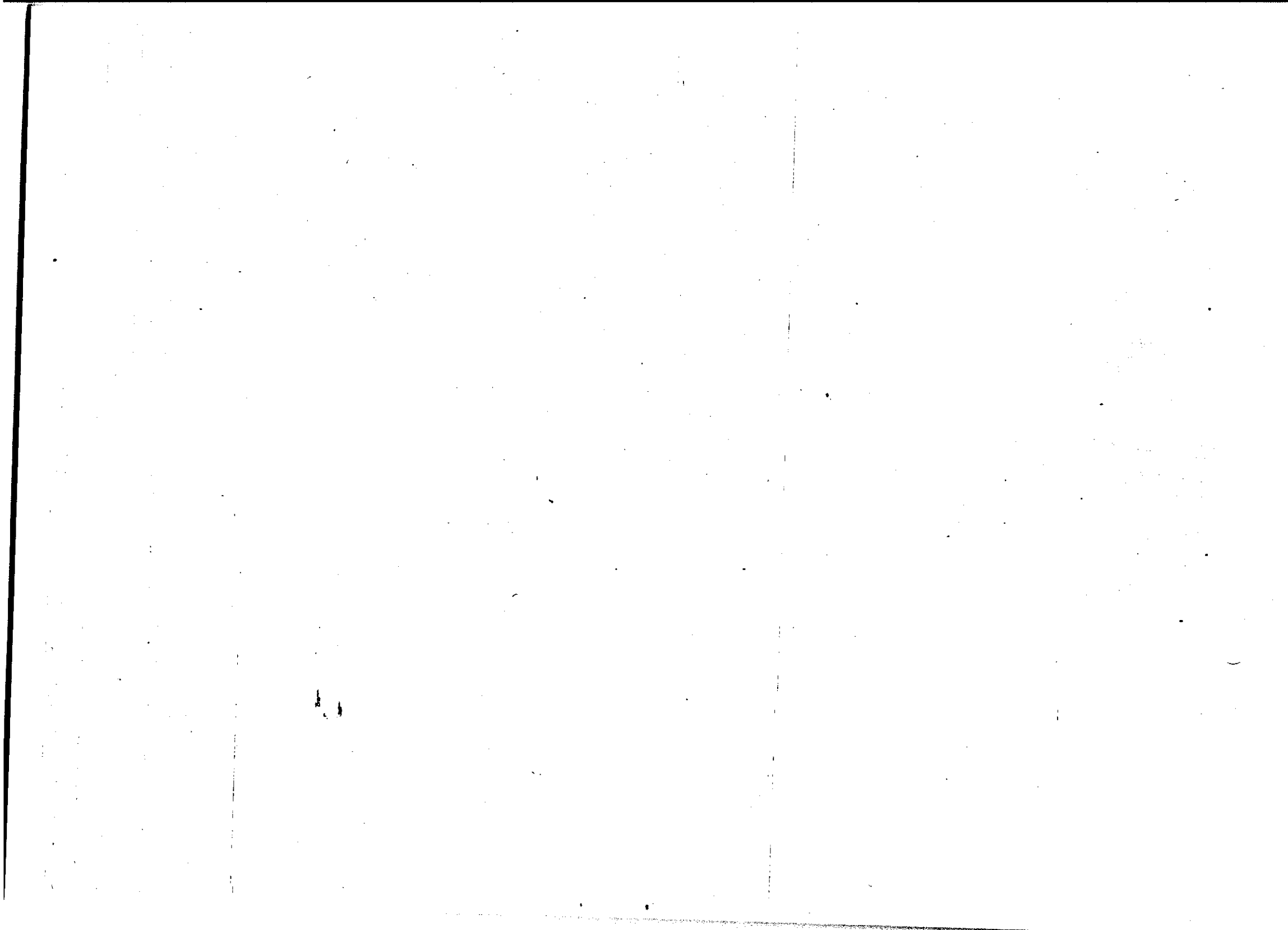



90000 - RESERVA DE CONTINGENCIA  
90000 - RESERVA DE CONTINGENCIA

NCZ\$ 1.000,00

## PROGRAMA DE TRABALHO

RECURSOS DE TODAS AS FONTES E TRANSFERENCIAS

ESPECIFICAÇÃO	E S F.	I / C	TOTAL	PESSOAL E ENC. SOCIAIS	JUROS E ENC. DA DIVIDA	OUTRAS DESP. CORRENTES	INVESTIMENTOS	INVERSOES FINANCEIRAS	AMORTIZAÇÃO DA DIVIDA	OUTRAS DESP. DE CAPITAL
RESERVA DE CONTINGENCIA			887.900							
RESERVA DE CONTINGENCIA			887.900							
RESERVA DE CONTINGENCIA			887.900							
99.999.9999.9999 RESERVA DE CONTINGENCIA			887.900							
SERVIR DE FONTE COMPENSATORIA NA ABERTURA DE CREDITOS ADICIONAIS PARA DOTAÇÕES INSUFICIENTEMENTE PREVISTAS.										
99.999.9999.9999.5001 RESERVA DE CONTINGENCIA	F	C	887.900							
TOTAL FISCAL			887.900							

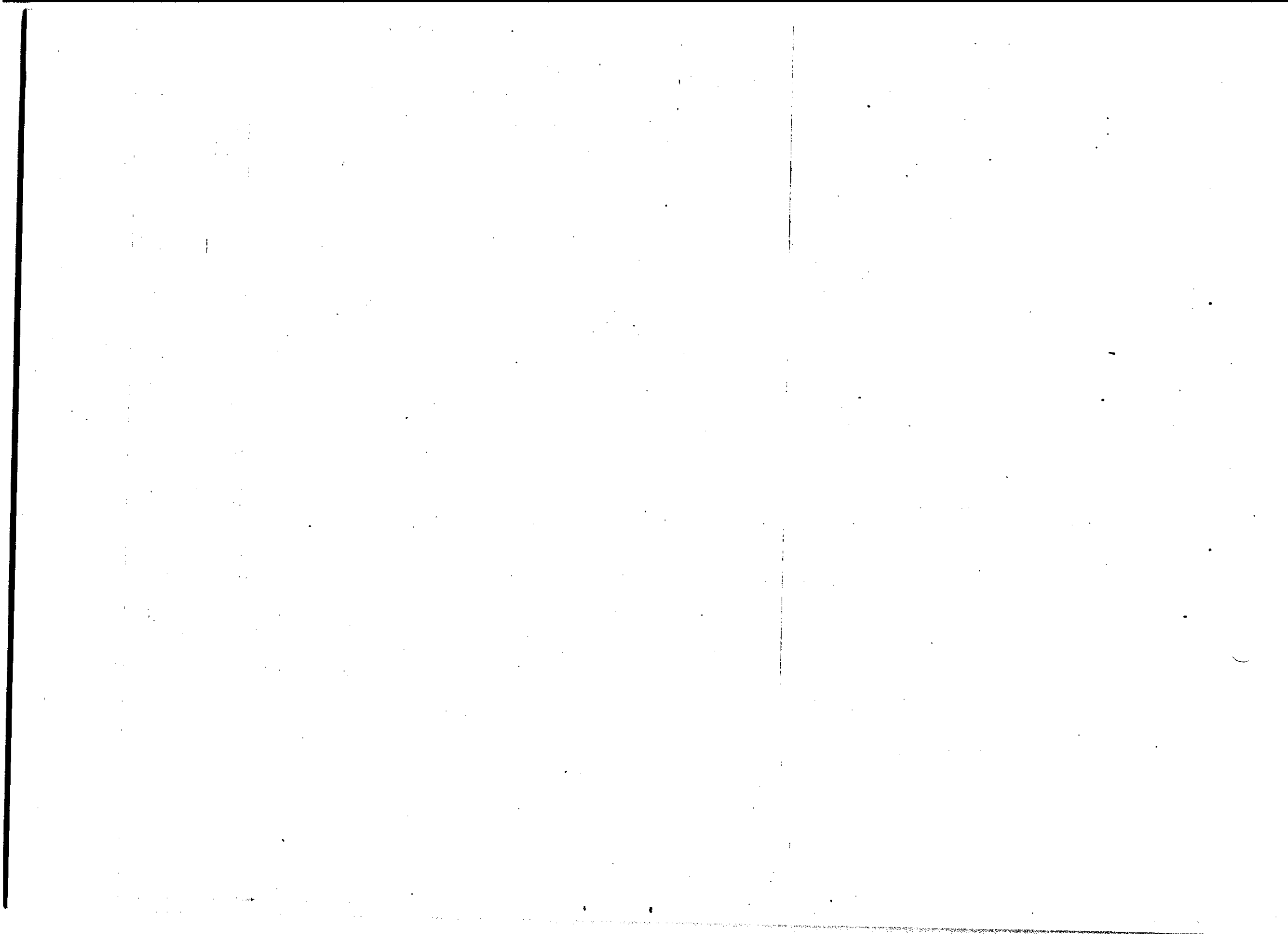

**PARTE II**  
LEGISLAÇÃO

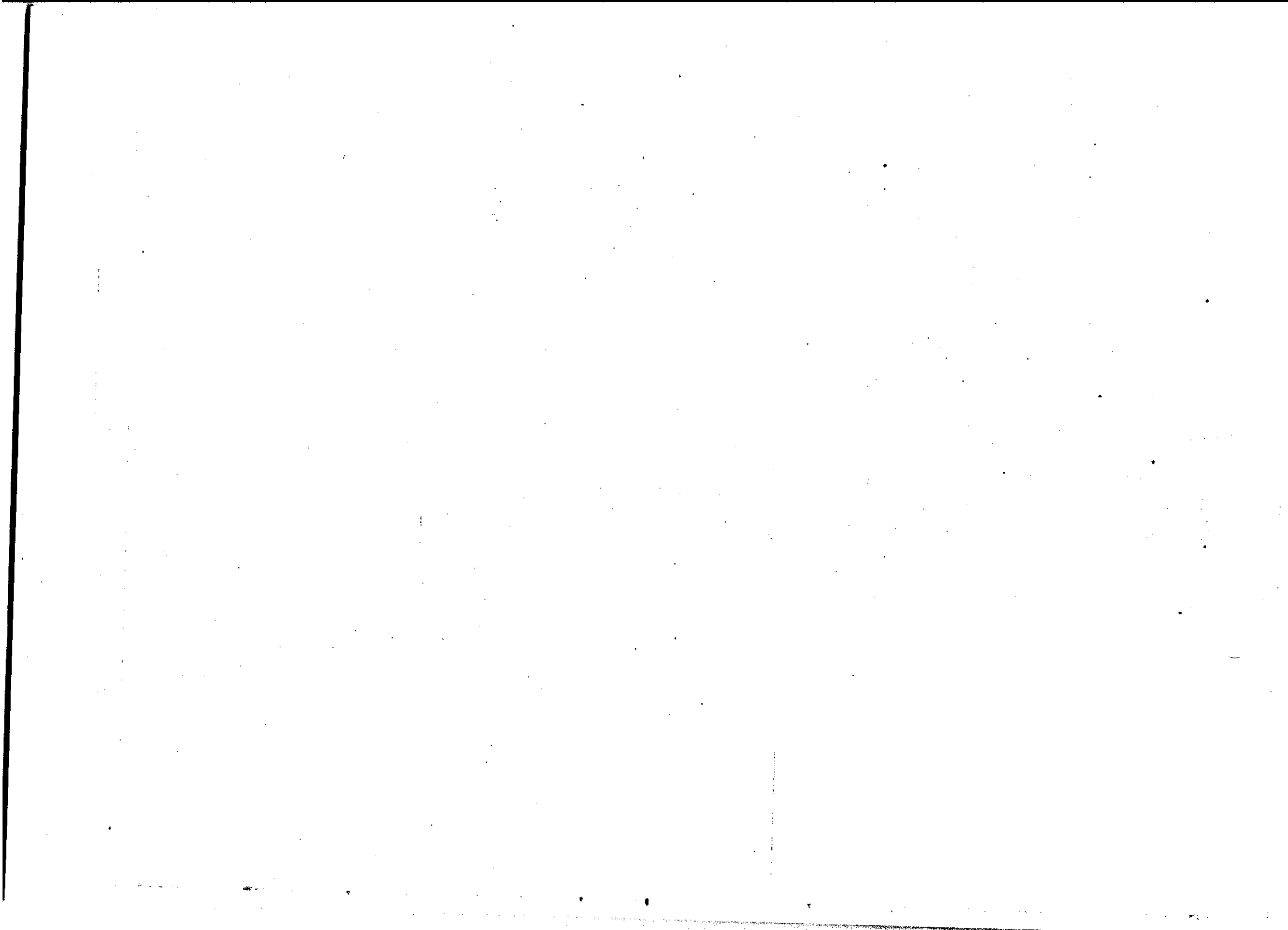

## LEGISLAÇÃO DA RECEITA

## CONSTITUIÇÃO DA REPUBLICA FEDERATIVA DO BRASIL

LEI	4.320	17/03/1964
LEI	5.172	25/10/1966
DECRETO-LEI	1.735	20/12/1979
DECRETO-LEI	1.754	31/12/1979
DECRETO-LEI	1.755	31/12/1979
LEI	1.939	20/05/1982
DECRETO-LEI	7.348	24/07/1985
DECRETO-LEI	2.284	10/03/1986
DECRETO-LEI	94.442	12/06/1987
LEI	7.800	10/07/1989

## RECEITAS CORRENTES

## RECEITA TRIBUTARIA

## IMPOSTO SOBRE A IMPORTAÇÃO

LEI	2.004	03/10/1953
LEI	2.145	29/12/1953
LEI	2.993	06/12/1956
LEI	3.244	14/05/1957
DECRETO	42.820	15/12/1957
DECRETO	43.713	17/05/1958
DECRETO	44.378	26/06/1958
DECRETO LEGISLATIVO	14	25/08/1960
DECRETO	48.911	31/08/1960
DECRETO (CM)	809	30/03/1962
DECRETO	51.444	02/04/1962
LEI	4.131	03/09/1962
DECRETO (CM)	1.640	23/11/1962
DECRETO	53.337	23/12/1963
DECRETO	55.870	26/03/1965
DECRETO	56.501	08/07/1965
LEI	4.863	29/11/1965
DECRETO	57.585	06/01/1966
LEI	5.142	20/10/1966
DECRETO-LEI	37	18/11/1966
DECRETO-LEI	46	18/11/1966
DECRETO-LEI	63	21/11/1966
LEI	5.240	31/01/1967
DECRETO-LEI	169	14/02/1967
DECRETO-LEI	221	28/02/1967
DECRETO-LEI	264	28/02/1967
DECRETO	288	28/02/1967
DECRETO-LEI	60.518	30/03/1967
LEI	333	12/10/1967
DECRETO-LEI	5.341	27/10/1967
LEI	340	22/12/1967
DECRETO	5.448	04/06/1968
DECRETO-LEI	63.066	31/07/1968
DECRETO-LEI	355	06/08/1968
DECRETO-LEI	356	19/08/1968
LEI	5.541	28/11/1968
DECRETO	5.560	12/12/1968
DECRETO-LEI	63.871	20/12/1968
DECRETO-LEI	398	30/12/1968
DECRETO-LEI	399	30/12/1968
DECRETO-LEI	414	10/01/1969
DECRETO-LEI	416	10/01/1969
DECRETO	64.002	10/01/1969
DECRETO-LEI	491	05/01/1969
DECRETO-LEI	498	05/03/1969
DECRETO-LEI	567	07/05/1969
DECRETO-LEI	569	07/05/1969
DECRETO-LEI	606	02/06/1969
DECRETO-LEI	608	04/06/1969
DECRETO-LEI	666	02/07/1969
DECRETO	64.833	17/07/1969
DECRETO-LEI	687	18/07/1969
DECRETO-LEI	730	05/08/1969
DECRETO	64.926	05/08/1969
DECRETO-LEI	751	08/08/1969
DECRETO-LEI	756	11/08/1969
DECRETO-LEI	833	08/09/1969

DECRETO	65.230	26/09/1969
DECRETO	65.325	10/10/1969
DECRETO	65.698	13/11/1969
DECRETO	65.745	25/11/1969
DECRETO-LEI	1.082	05/02/1970
DECRETO-LEI	1.111	10/07/1970
DECRETO-LEI	1.119	11/08/1970
DECRETO-LEI	1.121	31/08/1970
DECRETO-LEI	1.123	03/09/1970
DECRETO	67.374	13/10/1970
DECRETO	67.527	11/11/1970
DECRETO	68.053	13/01/1971
DECRETO-LEI	1.154	01/03/1971
DECRETO-LEI	1.160	17/03/1971
DECRETO-LEI	1.169	29/04/1971
DECRETO-LEI	1.174	11/06/1971
DECRETO	68.734	11/06/1971
DECRETO	68.797	23/06/1971
DECRETO	68.904	12/07/1971
DECRETO-LEI	1.181	16/07/1971
DECRETO-LEI	1.189	24/09/1971
DECRETO	69.282	24/09/1971
DECRETO-LEI	1.217	09/05/1972
DECRETO-LEI	1.236	28/08/1972
DECRETO	1.248	29/11/1972
DECRETO	73.249	04/12/1973
DECRETO-LEI	1.293	13/12/1973
DECRETO-LEI	1.295	21/12/1973
DECRETO-LEI	1.299	28/12/1973
DECRETO-LEI	1.306	10/01/1974
DECRETO	1.334	25/06/1974
DECRETO-LEI	74.219	25/06/1974
DECRETO-LEI	1.364	28/11/1974
DECRETO-LEI	1.366	29/11/1974
LEI	6.175	10/12/1974
DECRETO	75.483	18/03/1975
DECRETO	75.677	29/04/1975
DECRETO	75.772	26/05/1975
DECRETO	75.808	02/06/1975
DECRETO	76.055	30/07/1975
DECRETO-LEI	76.084	05/08/1975
LEI	1.416	25/08/1975
DECRETO-LEI	6.251	08/10/1975
DECRETO-LEI	1.421	09/10/1975
DECRETO-LEI	1.427	02/12/1975
DECRETO	1.435	16/12/1975
DECRETO-LEI	76.801	16/12/1975
DECRETO-LEI	1.436	17/12/1975
DECRETO-LEI	1.455	07/04/1976
DECRETO-LEI	1.456	07/04/1976
DECRETO	77.437	14/04/1976
DECRETO	77.657	24/05/1976
DECRETO-LEI	1.470	04/06/1976
DECRETO	77.745	04/06/1976
DECRETO	78.118	22/07/1976
DECRETO-LEI	1.488	11/11/1976
DECRETO	78.887	06/12/1976
DECRETO-LEI	1.501	20/12/1976
DECRETO	78.987	21/12/1976
DECRETO-LEI	1.504	23/12/1976
DECRETO-LEI	1.509	27/12/1976
DECRETO	79.028	28/12/1976
DECRETO-LEI	1.522	02/02/1977
DECRETO	79.709	20/05/1977
DECRETO-LEI	1.559	29/06/1977
DECRETO-LEI	1.565	29/07/1977
DECRETO	80.145	15/08/1977
DECRETO-LEI	1.581	03/11/1977
DECRETO-LEI	1.585	30/11/1977
DECRETO-LEI	1.588	19/12/1977
DECRETO-LEI	1.589	19/12/1977
DECRETO-LEI	1.594	22/12/1977
DECRETO	81.189	05/01/1978
DECRETO	81.190	05/01/1978
LEI	81.481	28/03/1978
DECRETO	6.562	18/09/1978
DECRETO	83.053	18/01/1979

DECRETO	83.070	23/01/1979
DECRETO-LEI	1.685	25/06/1979
DECRETO-LEI	1.703	18/10/1979
DECRETO	84.268	07/12/1979
DECRETO-LEI	1.753	31/12/1979
DECRETO-LEI	1.772	26/02/1980
DECRETO-LEI	1.775	12/03/1980
DECRETO-LEI	1.797	09/07/1980
DECRETO-LEI	1.804	03/09/1980
DECRETO-LEI	1.836	23/12/1980
DECRETO-LEI	1.856	10/02/1981
DECRETO-LEI	1.864	03/09/1981
DECRETO	86.728	14/12/1981
DECRETO	86.890	01/02/1982
DECRETO-LEI	1.953	03/08/1982
DECRETO-LEI	1.955	23/08/1982
DECRETO-LEI	1.956	30/08/1982
DECRETO-LEI	1.964	18/10/1982
DECRETO	1.977	20/12/1982
DECRETO-LEI	88.014	03/01/1983
DECRETO-LEI	2.008	06/01/1983
DECRETO-LEI	2.011	18/01/1983
DECRETO-LEI	2.018	22/03/1983
DECRETO-LEI	2.044	07/07/1983
DECRETO-LEI	2.051	03/08/1983
DECRETO	2.071	20/12/1983
DECRETO-LEI	89.403	24/02/1984
DECRETO-LEI	2.108	27/02/1984
DECRETO-LEI	2.110	03/04/1984
DECRETO-LEI	2.120	14/05/1984
DECRETO-LEI	2.151	05/07/1984
DECRETO-LEI	2.162	19/09/1984
DECRETO-LEI	2.168	29/10/1984
DECRETO	2.180	04/12/1984
DECRETO	90.782	28/12/1984
DECRETO	90.783	28/12/1984
DECRETO	90.931	11/02/1985
DECRETO-LEI	2.247	21/02/1985
DECRETO	92.187	20/12/1985
DECRETO-LEI	92.560	18/04/1986
DECRETO-LEI	2.309	22/12/1986
DECRETO	94.025	13/02/1987
DECRETO-LEI	2.324	30/03/1987
DECRETO	94.170	10/11/1987
DECRETO	95.176	10/11/1987
DECRETO-LEI	2.415	12/02/1988
DECRETO	95.780	04/03/1988
DECRETO-LEI	2.433	19/05/1988
DECRETO-LEI	2.434	19/05/1988
DECRETO-LEI	2.452	29/07/1988
DECRETO-LEI	2.471	01/09/1988
DECRETO-LEI	2.472	01/09/1988
DECRETO-LEI	2.477	22/09/1988
DECRETO	96.758	22/09/1988
DECRETO	96.759	22/09/1988
DECRETO	96.760	22/09/1988
DECRETO	96.816	28/09/1988
LEI	7.683	02/12/1988
DECRETO	97.477	26/01/1989
DECRETO	97.521	10/04/1989
LEI	7.752	14/04/1989

## IMPOSTO SOBRE A EXPORTAÇÃO

LEI	1.779	22/12/1952
LEI	3.302	04/11/1957
DECRETO	42.822	16/12/1957
LEI	5.025	10/06/1966
DECRETO-LEI	288	28/02/1967
DECRETO	63.433	10/10/1968
DECRETO	65.347	13/10/1969
DECRETO-LEI	68.322	08/03/1971
DECRETO-LEI	1.158	16/03/1971
DECRETO-LEI	1.163	31/03/1971
DECRETO-LEI	1.235	21/08/1972
DECRETO-LEI	1.248	29/11/1972

## LEGISLAÇÃO DA RECEITA

## IMPOSTO SOBRE A EXPORTAÇÃO

DECRETO	CONTINUAÇÃO		
DECRETO-LEI	71.856	26/02/1973	
DECRETO-LEI	1.291	11/12/1973	
DECRETO-LEI	1.578	11/10/1977	
DECRETO-LEI	1.538	05/10/1978	
DECRETO-LEI	1.949	13/07/1982	
DECRETO-LEI	2.197	28/12/1984	
DECRETO-LEI	2.435	19/05/1988	
DECRETO-LEI	2.452	29/07/1988	
DECRETO	96.758	22/09/1988	
DECRETO	96.759	22/09/1988	
DECRETO	96.760	22/09/1988	
DECRETO	96.816	28/09/1988	

## IMPOSTO SOBRE A PROPRIEDADE TERRITORIAL RURAL

LEI			
DECRETO	4.504	30/11/1964	
LEI	56.462	14/05/1965	
LEI	4.947	06/04/1966	
DECRETO	59.443	01/11/1966	
DECRETO	59.495	09/11/1966	
DECRETO	59.566	14/11/1966	
DECRETO-LEI	57	18/11/1966	
DECRETO-LEI	58	21/11/1966	
DECRETO-LEI	59.900	30/12/1966	
LEI	1.128	13/10/1970	
DECRETO	5.672	02/07/1971	
DECRETO-LEI	72.507	23/07/1973	
LEI	1.640	20/11/1978	
DECRETO	6.746	10/12/1979	
DECRETO-LEI	84.685	06/05/1980	
DECRETO-LEI	1.989	28/12/1982	
DECRETO-LEI	2.066	27/10/1983	
DECRETO	2.103	30/12/1983	
DECRETO	89.871	28/06/1984	

## IMPOSTO SOBRE A RENDA E PROVENTOS DE QUALQUER NATUREZA

DECRETO-LEI	5.844	23/09/1943	
DECRETO-LEI	6.340	11/03/1944	
DECRETO-LEI	7.747	16/07/1945	
DECRETO-LEI	7.758	30/07/1945	
DECRETO	7.885	21/08/1945	
DECRETO	24.239	22/12/1947	
LEI	1.474	25/11/1951	
DECRETO	30.812	02/08/1952	
LEI	1.772	18/12/1952	
LEI	2.354	29/11/1954	
LEI	2.852	04/09/1956	
LEI	3.470	28/11/1958	
DECRETO	47.529	28/12/1959	
LEI	3.830	25/11/1960	
LEI	4.131	03/09/1962	
LEI	4.154	28/11/1962	
LEI	4.239	27/06/1963	
DECRETO	52.779	29/10/1963	
DECRETO	53.787	20/03/1964	
DECRETO	4.357	15/07/1964	
DECRETO	54.145	19/08/1964	
DECRETO	4.390	29/08/1964	
LEI	54.333	28/09/1964	
LEI	4.481	14/11/1964	
LEI	4.506	30/11/1964	
LEI	4.653	03/06/1965	
LEI	4.728	14/07/1965	
DECRETO	56.792	26/08/1965	
LEI	4.852	29/11/1965	
DECRETO	4.864	29/11/1965	
DECRETO	57.618	10/01/1966	
LEI	57.821	15/02/1966	
LEI	5.025	10/06/1966	
LEI	5.106	02/09/1966	
LEI	5.122	28/09/1966	
LEI	5.174	27/10/1966	

## CONTINUAÇÃO

DECRETO	59.560	14/11/1966	
DECRETO-LEI	55	18/11/1966	
DECRETO-LEI	62	21/11/1966	
DECRETO-LEI	70	21/11/1966	
DECRETO-LEI	94	30/12/1966	
DECRETO-LEI	157	10/02/1967	
DECRETO-LEI	165	12/02/1967	
DECRETO-LEI	204	20/02/1967	
DECRETO-LEI	221	28/02/1967	
DECRETO-LEI	238	28/02/1967	
DECRETO-LEI	291	28/02/1967	
DECRETO-LEI	308	28/02/1967	
DECRETO-LEI	349	24/01/1968	
DECRETO-LEI	352	17/06/1968	
LEI	5.531	13/11/1968	
DECRETO-LEI	401	30/12/1968	
DECRETO-LEI	403	30/12/1968	
DECRETO-LEI	433	23/01/1969	
DECRETO-LEI	461	10/02/1969	
DECRETO-LEI	484	03/03/1969	
DECRETO-LEI	491	05/03/1969	
DECRETO-LEI	509	07/04/1969	
DECRETO-LEI	617	07/04/1969	
DECRETO-LEI	519	07/04/1969	
DECRETO-LEI	527	11/04/1969	
DECRETO-LEI	545	18/04/1969	
DECRETO-LEI	614	06/06/1969	
DECRETO-LEI	620	10/06/1969	
DECRETO-LEI	623	11/06/1969	
DECRETO-LEI	716	30/07/1969	
DECRETO-LEI	756	11/08/1969	
DECRETO-LEI	770	19/08/1969	
DECRETO-LEI	815	04/09/1969	
DECRETO-LEI	880	18/09/1969	
DECRETO	902	30/09/1969	
DECRETO-LEI	65.970	26/12/1969	
DECRETO	1.074	20/01/1970	
DECRETO	66.095	20/01/1970	
DECRETO-LEI	66.118	26/01/1970	
DECRETO-LEI	1.089	02/03/1970	
DECRETO-LEI	1.090	10/03/1970	
DECRETO	1.096	23/03/1970	
DECRETO-LEI	66.547	11/05/1970	
DECRETO-LEI	1.106	16/06/1970	
LEI	1.109	26/06/1970	
DECRETO-LEI	5.889	03/07/1970	
LEI	1.118	10/08/1970	
LEI COMPLEMENTAR	7	07/09/1970	
DECRETO-LEI	1.124	08/09/1970	
DECRETO	67.527	11/11/1970	
DECRETO-LEI	1.134	16/11/1970	
DECRETO-LEI	1.139	21/12/1970	
DECRETO-LEI	1.158	15/03/1971	
DECRETO	1.165	01/04/1971	
DECRETO	68.702	03/05/1971	
DECRETO	68.703	03/05/1971	
DECRETO-LEI	1.173	07/06/1971	
DECRETO-LEI	1.179	06/07/1971	
DECRETO-LEI	1.182	16/07/1971	
DECRETO-LEI	1.188	21/09/1971	
DECRETO-LEI	1.189	24/09/1971	
LEI	1.191	27/10/1971	
DECRETO-LEI	5.768	20/12/1971	
DECRETO-LEI	1.196	23/12/1971	
DECRETO-LEI	1.198	27/12/1971	
DECRETO-LEI	1.214	26/04/1972	
DECRETO-LEI	1.215	04/05/1972	
DECRETO-LEI	1.240	11/10/1972	
DECRETO-LEI	1.248	29/11/1972	
DECRETO	1.253	29/12/1972	
DECRETO-LEI	71.635	29/12/1972	
DECRETO-LEI	1.260	26/02/1973	
DECRETO-LEI	1.274	30/05/1973	
DECRETO-LEI	1.300	28/12/1973	
DECRETO-LEI	1.301	31/12/1973	
DECRETO-LEI	1.302	31/12/1973	
DECRETO-LEI	1.304	08/01/1974	
DECRETO-LEI	1.307	16/01/1974	
DECRETO-LEI	1.323	03/04/1974	
DECRETO-LEI	1.328	20/05/1974	
DECRETO-LEI	1.330	31/05/1974	
LEI	1.338	23/07/1974	
DECRETO-LEI	6.099	12/09/1974	
DECRETO-LEI	1.345	19/09/1974	
DECRETO-LEI	1.346	25/09/1974	
DECRETO-LEI	1.350	24/10/1974	
DECRETO-LEI	1.351	24/10/1974	
DECRETO-LEI	1.358	12/11/1974	
DECRETO-LEI	1.370	09/12/1974	
DECRETO-LEI	1.375	11/12/1974	
DECRETO-LEI	1.376	12/12/1974	
DECRETO-LEI	1.381	23/12/1974	
DECRETO	1.382	26/12/1974	
DECRETO-LEI	75.247	21/01/1975	
DECRETO-LEI	1.401	07/05/1975	
DECRETO-LEI	1.408	07/07/1975	
DECRETO-LEI	1.411	31/07/1975	
DECRETO-LEI	1.418	03/09/1975	
LEI	1.423	23/10/1975	
LEI	6.264	18/11/1975	
DECRETO-LEI	6.276	01/12/1975	
DECRETO-LEI	1.429	02/12/1975	
LEI	1.431	05/12/1975	
DECRETO-LEI	6.297	15/12/1975	
DECRETO-LEI	1.439	30/12/1975	
DECRETO-LEI	1.443	02/02/1976	
DECRETO-LEI	1.444	03/02/1976	
DECRETO-LEI	1.452	30/03/1976	
LEI	1.454	07/04/1976	
DECRETO	6.321	14/04/1976	
DECRETO-LEI	77.463	20/04/1976	
DECRETO-LEI	1.471	15/05/1976	
DECRETO	1.479	31/08/1976	
DECRETO	78.379	06/09/1976	
DECRETO-LEI	78.676	08/11/1976	
DECRETO-LEI	1.493	07/12/1976	
DECRETO-LEI	1.494	07/12/1976	
DECRETO-LEI	1.499	20/12/1976	
DECRETO-LEI	1.503	23/12/1976	
DECRETO	1.510	27/12/1976	
DECRETO-LEI	79.046	27/12/1976	
DECRETO-LEI	1.514	30/12/1976	
DECRETO-LEI	1.516	31/12/1976	
DECRETO-LEI	1.531	30/03/1977	
DECRETO-LEI	1.532	30/03/1977	
DECRETO-LEI	1.563	29/07/1977	
DECRETO-LEI	1.564	29/07/1977	
DECRETO-LEI	1.567	01/08/1977	
LEI	1.579	11/10/1977	
DECRETO-LEI	1.584	14/11/1977	
DECRETO-LEI	1.587	29/11/1977	
DECRETO-LEI	1.594	19/12/1977	
DECRETO-LEI	1.595	22/12/1977	
DECRETO-LEI	1.598	26/12/1977	
DECRETO	81.194	09/01/1978	
DECRETO-LEI	1.601	18/01/1978	
DECRETO-LEI	1.602	20/01/1978	
DECRETO-LEI	1.608	28/02/1978	
DECRETO-LEI	1.624	03/05/1978	
LEI	1.625	09/05/1978	
DECRETO-LEI	6.542	28/05/1978	
LEI	1.633	09/08/1978	
DECRETO-LEI	6.562	18/09/1978	
DECRETO-LEI	1.641	07/12/1978	
DECRETO-LEI	1.642	07/12/1978	
DECRETO-LEI	1.643	07/12/1978	
DECRETO-LEI	1.644	11/12/1978	
DECRETO-LEI	1.647	18/12/1978	
DECRETO-LEI	1.648	18/12/1978	
DECRETO-LEI	1.653	27/12/1978	
DECRETO-LEI	1.654	29/12/1978	
DECRETO-LEI	1.662	02/02/1979	
DECRETO-LEI	1.672	16/02/1979	

## LEGISLAÇÃO DA RECEITA

## IMPOSTO SOBRE A RENDA E PROVENTOS DE QUALQUER NATUREZA

		CONTINUAÇÃO	
DECRETO-LEI	1.682	07/05/1979	
DECRETO-LEI	1.688	26/07/1979	
DECRETO-LEI	1.695	18/09/1979	
DECRETO-LEI	1.704	23/10/1979	
DECRETO-LEI	1.705	23/10/1979	
DECRETO-LEI	1.705	23/10/1979	
DECRETO-LEI	1.721	03/12/1979	
DECRETO-LEI	1.725	07/12/1979	
DECRETO-LEI	1.730	17/12/1979	
DECRETO-LEI	1.733	20/12/1979	
DECRETO-LEI	1.734	20/12/1979	
DECRETO-LEI	1.741	27/12/1979	
DECRETO-LEI	1.752	31/12/1979	
DECRETO-LEI	1.780	14/04/1980	
DECRETO-LEI	1.782	16/04/1980	
DECRETO-LEI	1.790	09/06/1980	
DECRETO-LEI	1.802	29/08/1980	
DECRETO	85.450	27/10/1980	
DECRETO-LEI	85.450	04/12/1980	
DECRETO-LEI	1.825	22/12/1980	
DECRETO-LEI	1.841	25/12/1980	
DECRETO-LEI	1.851	27/01/1981	
DECRETO-LEI	1.870	06/05/1981	
DECRETO-LEI	1.885	29/09/1981	
DECRETO-LEI	1.887	29/10/1981	
DECRETO	86.652	25/11/1981	
DECRETO-LEI	1.892	16/12/1981	
DECRETO-LEI	1.895	16/12/1981	
DECRETO-LEI	1.898	21/12/1981	
DECRETO-LEI	1.929	08/03/1982	
DECRETO-LEI	1.930	18/03/1982	
DECRETO-LEI	1.932	30/03/1982	
DECRETO-LEI	1.950	14/07/1982	
DECRETO-LEI	1.967	23/11/1982	
DECRETO-LEI	1.968	23/11/1982	
DECRETO-LEI	1.973	30/11/1982	
DECRETO-LEI	1.978	21/12/1982	
DECRETO-LEI	1.979	22/12/1982	
DECRETO-LEI	1.980	22/12/1982	
DECRETO-LEI	1.986	28/12/1982	
DECRETO-LEI	1.987	28/12/1982	
DECRETO-LEI	1.994	29/12/1982	
DECRETO-LEI	2.014	21/02/1983	
DECRETO-LEI	2.018	22/03/1983	
DECRETO-LEI	2.021	18/05/1983	
DECRETO-LEI	2.027	09/06/1983	
DECRETO-LEI	2.028	09/06/1983	
DECRETO-LEI	2.029	09/06/1983	
DECRETO-LEI	2.030	09/06/1983	
DECRETO-LEI	2.031	09/06/1983	
DECRETO-LEI	2.034	21/06/1983	
DECRETO-LEI	2.041	30/06/1983	
DECRETO-LEI	2.046	20/07/1983	
DECRETO-LEI	2.054	16/08/1983	
DECRETO-LEI	2.057	23/08/1983	
DECRETO-LEI	2.058	23/08/1983	
DECRETO-LEI	2.065	26/10/1983	
LEI	7.132	26/10/1983	
DECRETO-LEI	2.072	20/12/1983	
DECRETO-LEI	2.073	20/12/1983	
DECRETO-LEI	2.075	20/12/1983	
DECRETO-LEI	2.089	27/12/1983	
DECRETO-LEI	2.124	13/06/1984	
DECRETO-LEI	2.127	30/06/1984	
DECRETO-LEI	2.133	26/06/1984	
DECRETO-LEI	2.134	26/06/1984	
DECRETO-LEI	2.152	18/07/1984	
LEI	7.238	29/10/1984	
DECRETO-LEI	2.181	10/12/1984	
DECRETO-LEI	2.182	11/12/1984	
DECRETO-LEI	2.232	21/01/1985	
DECRETO-LEI	2.250	26/02/1985	
DECRETO	91.294	31/05/1985	
LEI	7.329	27/06/1985	

LEI	7.418	16/12/1985
DECRETO	92.181	19/12/1985
LEI	7.450	23/12/1985
DECRETO	92.592	29/04/1986
LEI	7.482	04/06/1986
LEI	7.505	02/07/1986
DECRETO-LEI	2.285	23/07/1986
DECRETO-LEI	2.286	23/07/1986
DECRETO-LEI	2.287	23/07/1986
LEI	7.535	15/09/1986
DECRETO	93.335	03/10/1986
DECRETO-LEI	2.292	21/11/1986
DECRETO-LEI	2.296	21/11/1986
DECRETO-LEI	2.297	21/11/1986
DECRETO-LEI	2.303	21/11/1986
DECRETO-LEI	2.308	19/12/1986
DECRETO	93.852	22/12/1986
DECRETO-LEI	2.313	23/12/1986
DECRETO-LEI	2.314	23/12/1986
DECRETO	93.939	15/01/1987
DECRETO-LEI	2.323	26/02/1987
DECRETO	94.075	05/03/1987
DECRETO	94.117	19/03/1987
DECRETO-LEI	2.325	08/04/1987
DECRETO-LEI	2.326	14/04/1987
DECRETO	94.404	04/06/1987
DECRETO-LEI	2.332	09/06/1987
DECRETO	94.424	11/06/1987
DECRETO-LEI	2.341	29/06/1987
DECRETO-LEI	2.350	31/07/1987
DECRETO-LEI	94.766	11/08/1987
DECRETO	2.354	24/08/1987
DECRETO-LEI	94.805	27/08/1987
DECRETO	2.356	28/08/1987
DECRETO-LEI	95.247	17/11/1987
DECRETO-LEI	2.376	25/11/1987
DECRETO	95.485	14/12/1987
LEI	7.646	18/12/1987
DECRETO-LEI	2.394	21/12/1987
DECRETO-LEI	2.396	21/12/1987
DECRETO-LEI	2.397	21/12/1987
DECRETO-LEI	2.412	10/02/1988
DECRETO-LEI	2.413	10/02/1988
DECRETO-LEI	2.419	10/03/1988
DECRETO-LEI	2.425	07/04/1988
DECRETO-LEI	2.426	07/04/1988
DECRETO-LEI	2.428	14/04/1988
DECRETO-LEI	2.429	14/04/1988
DECRETO-LEI	2.433	19/05/1988
DECRETO-LEI	2.436	24/05/1988
DECRETO-LEI	2.445	29/05/1988
DECRETO-LEI	2.452	29/07/1988
DECRETO-LEI	2.458	25/08/1988
DECRETO-LEI	2.461	30/08/1988
DECRETO-LEI	2.462	30/08/1988
DECRETO-LEI	2.468	01/09/1988
DECRETO-LEI	2.469	01/09/1988
DECRETO-LEI	2.477	22/09/1988
DECRETO	96.758	22/09/1988
DECRETO	96.760	22/09/1988
LEI	7.683	02/12/1988
DECRETO	97.165	07/12/1988
LEI	7.689	15/12/1988
LEI	7.691	15/12/1988
LEI	7.713	22/12/1988
LEI	7.714	29/12/1988
LEI	7.730	31/01/1989
LEI	7.738	09/03/1989
LEI	7.739	16/03/1989
DECRETO	97.637	10/04/1989
LEI	7.751	14/04/1989
LEI	7.752	14/04/1989
LEI	7.766	11/05/1989
LEI	7.768	16/05/1989
DECRETO	97.793	30/05/1989
LEI	7.772	08/06/1989
LEI	7.777	19/06/1989

LEI	7.782	27/06/1989
LEI	7.799	10/07/1989

## IMPOSTO SOBRE PRODUTOS INDUSTRIALIZADOS

LEI	4.388	28/08/1964
LEI	4.502	30/11/1964
LEI	4.503	30/11/1964
LEI	4.663	03/06/1965
DECRETO	56.951	08/07/1965
DECRETO	56.967	01/10/1965
LEI	4.862	29/11/1965
LEI	4.863	29/11/1965
DECRETO	57.618	10/01/1966
LEI	5.094	30/08/1966
DECRETO-LEI	34	18/11/1966
DECRETO-LEI	104	13/01/1967
LEI	5.325	02/10/1967
DECRETO-LEI	491	05/03/1969
DECRETO	64.833	17/07/1969
DECRETO	66.125	28/01/1970
DECRETO	66.521	30/04/1970
DECRETO-LEI	1.117	10/08/1970
DECRETO	1.118	10/08/1970
DECRETO-LEI	67.031	10/08/1970
DECRETO-LEI	1.119	11/08/1970
DECRETO	1.122	01/09/1970
LEI	67.374	13/10/1970
DECRETO-LEI	9.618	03/11/1970
DECRETO-LEI	1.133	16/11/1970
DECRETO-LEI	1.136	07/12/1970
DECRETO	68.044	12/01/1971
DECRETO-LEI	1.154	01/03/1971
DECRETO-LEI	1.157	12/03/1971
DECRETO-LEI	1.165	01/04/1971
DECRETO-LEI	1.189	24/09/1971
DECRETO	69.262	24/09/1971
DECRETO-LEI	1.199	27/12/1971
DECRETO-LEI	1.211	01/03/1972
DECRETO-LEI	1.217	09/05/1972
DECRETO-LEI	1.234	25/07/1972
LEI	5.799	31/08/1972
DECRETO	71.278	31/10/1972
DECRETO-LEI	1.276	01/06/1973
DECRETO	72.399	26/06/1973
DECRETO-LEI	1.287	18/10/1973
DECRETO	73.225	29/11/1973
DECRETO-LEI	1.292	11/12/1973
DECRETO-LEI	1.306	10/01/1974
LEI	6.099	12/02/1974
DECRETO	74.599	24/09/1974
DECRETO	74.613	25/09/1974
DECRETO-LEI	1.355	05/11/1974
DECRETO-LEI	1.357	25/11/1974
DECRETO	75.073	09/12/1974
DECRETO-LEI	1.374	11/12/1974
DECRETO-LEI	1.386	31/12/1974
DECRETO	75.161	31/12/1974
DECRETO-LEI	75.438	03/03/1975
DECRETO	1.398	20/03/1975
DECRETO-LEI	75.659	25/04/1975
DECRETO-LEI	1.403	23/05/1975
DECRETO-LEI	1.407	03/07/1975
DECRETO	76.345	30/09/1975
LEI	6.251	08/10/1975
DECRETO-LEI	1.426	02/12/1975
DECRETO-LEI	1.437	17/12/1975
DECRETO	76.990	07/01/1976
DECRETO	77.065	20/01/1976
DECRETO-LEI	77.117	06/02/1976
DECRETO-LEI	1.450	24/03/1976
DECRETO-LEI	1.456	07/04/1976
DECRETO-LEI	1.485	25/10/1976
DECRETO-LEI	1.492	06/12/1976
DECRETO	78.911	07/12/1976
DECRETO-LEI	1.500	20/12/1976

## LEGISLAÇÃO DA RECEITA

## IMPOSTO SOBRE PRODUTOS INDUSTRIALIZADOS

		CONTINUAÇÃO
DECRETO-LEI	1.502	22/12/1976
DECRETO	78.985	22/12/1976
DECRETO-LEI	1.509	27/12/1976
DECRETO-LEI	1.522	02/02/1977
DECRETO	1.547	18/04/1977
DECRETO-LEI	79.878	25/06/1977
DECRETO-LEI	1.568	02/08/1977
DECRETO-LEI	1.575	23/09/1977
DECRETO-LEI	1.577	10/10/1977
DECRETO	1.581	03/11/1977
DECRETO-LEI	80.699	09/11/1977
DECRETO-LEI	1.585	30/11/1977
DECRETO-LEI	1.586	06/12/1977
DECRETO	1.593	21/12/1977
DECRETO-LEI	81.101	21/12/1977
DECRETO	1.594	22/12/1977
DECRETO	81.108	22/12/1977
DECRETO-LEI	81.308	03/02/1978
DECRETO	1.627	02/06/1978
DECRETO-LEI	41.875	04/07/1978
DECRETO	1.633	09/08/1978
DECRETO-LEI	82.619	08/11/1978
DECRETO-LEI	1.658	24/01/1979
DECRETO-LEI	1.662	02/02/1979
DECRETO	83.127	05/02/1979
DECRETO-LEI	1.686	26/05/1979
DECRETO	83.627	26/05/1979
DECRETO-LEI	1.692	29/08/1979
DECRETO-LEI	1.722	03/12/1979
DECRETO-LEI	1.724	07/12/1979
DECRETO-LEI	1.736	20/12/1979
DECRETO	84.338	26/12/1979
DECRETO-LEI	1.772	26/02/1980
DECRETO	84.634	14/04/1980
DECRETO-LEI	84.637	16/04/1980
DECRETO	84.829	24/06/1980
DECRETO-LEI	85.574	22/12/1980
DECRETO-LEI	1.843	29/12/1980
DECRETO	1.856	10/02/1981
DECRETO	86.175	02/07/1981
LEI	86.509	27/10/1981
DECRETO-LEI	6.950	04/11/1981
DECRETO	1.894	16/12/1981
DECRETO	86.805	29/12/1981
DECRETO-LEI	87.078	01/04/1982
DECRETO-LEI	1.935	20/04/1982
DECRETO-LEI	1.944	15/06/1982
DECRETO-LEI	1.956	30/08/1982
DECRETO	1.964	18/10/1982
DECRETO-LEI	87.981	23/12/1982
DECRETO	1.988	28/12/1982
DECRETO-LEI	88.003	28/12/1982
DECRETO-LEI	2.011	18/01/1983
DECRETO-LEI	2.018	22/03/1983
DECRETO	2.044	07/07/1983
DECRETO	88.505	12/07/1983
DECRETO	88.539	20/07/1983
DECRETO-LEI	88.556	01/08/1983
LEI	2.051	03/08/1983
DECRETO-LEI	7.132	26/10/1983
DECRETO	2.085	22/12/1983
DECRETO	89.241	23/12/1983
DECRETO	89.247	27/12/1983
DECRETO	2.108	27/02/1984
DECRETO-LEI	2.110	03/04/1984
DECRETO	89.675	16/05/1984
DECRETO-LEI	2.151	05/07/1984
DECRETO-LEI	2.158	29/10/1984
DECRETO	90.573	28/11/1984
DECRETO-LEI	2.180	04/12/1984
DECRETO	90.739	19/12/1984
DECRETO	90.746	20/12/1984
DECRETO	90.815	16/01/1985
DECRETO-LEI	2.247	21/02/1985
DECRETO	91.367	24/06/1985

## CONTINUAÇÃO

DECRETO	91.743	04/10/1985
LEI	7.416	10/12/1985
DECRETO	92.187	20/12/1985
DECRETO	92.188	20/12/1985
LEI	7.450	23/12/1985
DECRETO	7.500	25/06/1986
DECRETO-LEI	93.236	08/09/1986
DECRETO	2.303	21/11/1986
DECRETO	93.596	21/11/1986
DECRETO	93.604	21/11/1986
DECRETO	93.645	03/12/1986
DECRETO	93.646	03/12/1986
DECRETO-LEI	93.647	03/12/1986
DECRETO	2.305	10/12/1986
LEI	93.702	10/12/1986
DECRETO	7.554	16/12/1986
DECRETO	93.956	21/01/1987
DECRETO-LEI	94.052	23/02/1987
DECRETO	2.324	30/03/1987
LEI	94.351	20/05/1987
DECRETO	7.613	13/07/1987
DECRETO	94.746	07/08/1987
DECRETO	94.918	21/09/1987
DECRETO	94.919	21/09/1987
DECRETO-LEI	95.032	14/10/1987
DECRETO	2.362	21/10/1987
DECRETO-LEI	95.159	06/11/1987
DECRETO	2.381	09/12/1987
DECRETO-LEI	95.484	14/12/1987
DECRETO	2.418	12/02/1988
DECRETO	95.650	22/03/1988
DECRETO	95.923	14/04/1988
DECRETO-LEI	2.433	19/05/1988
DECRETO-LEI	2.434	19/05/1988
DECRETO	96.208	22/06/1988
DECRETO-LEI	2.444	29/06/1988
DECRETO-LEI	2.445	29/06/1988
DECRETO	96.234	29/06/1988
DECRETO-LEI	2.450	29/07/1988
DECRETO-LEI	2.451	29/07/1988
DECRETO	2.452	29/07/1988
DECRETO	96.470	04/08/1988
DECRETO-LEI	96.614	15/08/1988
DECRETO-LEI	2.459	25/08/1988
DECRETO-LEI	2.470	01/09/1988
DECRETO-LEI	2.471	01/09/1988
DECRETO	96.758	22/09/1988
DECRETO	96.760	22/09/1988
LEI	97.050	04/11/1988
LEI	7.683	05/12/1988
DECRETO	7.691	15/12/1988
LEI	97.410	23/12/1988
DECRETO	7.739	16/03/1989
DECRETO	97.598	30/03/1989
DECRETO	97.707	03/05/1989
DECRETO	97.821	07/06/1989
LEI	97.851	30/06/1989
LEI	7.798	10/07/1989
DECRETO	7.799	10/07/1989
DECRETO	97.976	18/07/1989

## IMPOSTO SOBRE OPERAÇÕES DE CREDITO, CAMBIO E SEGURO E RELATIVAS A TITULOS E VALORES MOBILIARIOS

LEI	5.143	20/10/1966
DECRETO-LEI	5.172	25/10/1966
DECRETO-LEI	11	24/01/1967
DECRETO-LEI	914	07/10/1969
DECRETO-LEI	1.085	18/02/1970
DECRETO	1.188	21/09/1971
DECRETO-LEI	70.235	06/03/1972
DECRETO-LEI	1.269	18/04/1973
DECRETO-LEI	1.304	08/01/1974
LEI	1.343	28/08/1974
LEI	6.205	29/04/1975
LEI	6.313	16/12/1975

DECRETO-LEI	1.638	06/10/1978
DECRETO-LEI	1.678	22/02/1979
DECRETO-LEI	1.783	18/04/1980
DECRETO-LEI	1.844	30/12/1980
DECRETO-LEI	2.288	23/07/1980
DECRETO-LEI	2.303	21/11/1980
DECRETO-LEI	2.390	18/12/1980
DECRETO-LEI	2.407	05/01/1981
DECRETO-LEI	2.433	19/05/1981
DECRETO-LEI	2.434	19/05/1981
DECRETO	2.452	29/07/1981
DECRETO	96.758	22/09/1981
LEI	96.760	22/09/1981
LEI	7.765	11/05/1981
LEI	7.799	10/07/1981

## EMOLUMENTOS DE MINERAÇÃO

DECRETO-LEI	227	28/02/1967
DECRETO	62.934	02/07/1968

## TAXAS DE FISCALIZAÇÃO DAS TELECOMUNICAÇÕES

LEI	5.070	07/07/1966
DECRETO	60.430	11/03/1967
DECRETO-LEI	1.995	29/12/1982
DECRETO	92.202	24/12/1985
DECRETO	93.744	23/02/1988
LEI	7.680	02/12/1988

## TAXA DE INSPEÇÃO E FISCALIZAÇÃO DA PRODUÇÃO E DO COMERCIO DE SEMENTES E MUDAS

LEI	6.507	19/12/1977
DECRETO	81.771	07/06/1978
DECRETO-LEI	1.899	21/12/1981

## TAXAS DE MIGRAÇÃO

LEI	6.815	19/08/1980
LEI	6.964	09/12/1981
DECRETO	86.715	10/12/1981

## TAXA DE INSPEÇÃO E FISCALIZAÇÃO DA PRODUÇÃO E COMERCIO DE FERTILIZ.CORRETIVOS, INOCUL. ESTIMUL. BIOFERTILIZ.

LEI	6.507	19/12/1977
DECRETO	81.771	07/06/1978
LEI	6.894	16/12/1980
LEI	6.934	13/07/1981
DECRETO-LEI	1.899	21/12/1981
DECRETO	86.955	18/02/1982

## TAXA DE INSPEÇÃO SANITARIA E INDUSTRIAL DE PRODUTOS DE ORIGEM ANIMAL

LEI	5.760	03/12/1971
DECRETO	73.116	08/11/1973
DECRETO-LEI	1.899	21/12/1981

## TAXA DE INSPEÇÃO E FISCALIZAÇÃO DE BEBIDAS

LEI	5.823	14/11/1972
DECRETO	73.267	06/12/1973
DECRETO-LEI	1.899	21/12/1981



## LEGISLAÇÃO DA RECEITA

<b>TAXA DE INSPEÇÃO E FISCALIZAÇÃO DE PRODUTOS DESTINADOS A ALIMENTAÇÃO ANIMAL</b>			<b>LEI</b> ..... 6.811 08/07/1980			<b>TAXAS PARA CERTIDÕES DE QUITAÇÃO DA CONSOLIDAÇÃO DAS LEIS DO TRABALHO</b>		
LEI	6.198	26/12/1974	<b>CUSTAS DA JUSTIÇA DO DISTRITO FEDERAL</b>			DECRETO-LEI	229	28/02/1967
DECRETO	76.946	06/01/1976	DECRETO-LEI	115	25/01/1967	<b>TAXA DE DISTRIBUIÇÃO DE PREMÍOS</b>		
DECRETO-LEI	1.899	21/12/1981	DECRETO-LEI	246	28/02/1967	DECRETO-LEI	7.930	03/09/1945
<b>TAXA DE INSPEÇÃO E FISCALIZAÇÃO DO SEMEN DESTINADO A INSEMINAÇÃO ARTIFICIAL</b>			LEI	6.032	30/04/1974	DECRETO	62.838	06/06/1968
LEI	5.446	05/10/1977	LEI	6.811	08/07/1980	DECRETO-LEI	418	10/01/1969
DECRETO-LEI	1.899	21/12/1981	<b>CUSTAS JUDICIAIS</b>			LEI	5.680	20/07/1971
<b>TAXA DE FISCALIZAÇÃO DE PRODUTOS DE USO VETERINÁRIO</b>			LEI	5.010	30/05/1966	DECRETO	69.321	05/10/1971
DECRETO	64.499	14/06/1969	DECRETO-LEI	229	28/02/1967	LEI	5.768	20/12/1971
DECRETO-LEI	1.899	21/12/1981	DECRETO-LEI	253	28/02/1967	DECRETO	70.951	09/08/1972
<b>TAXA DE FISCALIZAÇÃO DE PRODUTOS FITOSSANITÁRIOS</b>			<b>PENSÕES MILITARES</b>			DECRETO	72.411	27/06/1973
DECRETO-LEI	1.899	21/12/1981	DECRETO	695	28/08/1890	LEI	6.168	09/12/1974
<b>TAXA DE FISCALIZAÇÃO DOS PRODUTOS CONTROLADOS PELO MINISTÉRIO DO EXERCÍTO</b>			LEI	429	29/04/1937	DECRETO-LEI	1.923	20/01/1982
DECRETO-LEI	2.026	30/06/1983	DECRETO-LEI	196	22/01/1938	DECRETO	66.885	28/01/1982
<b>EMOLUMENTOS CONSULARES</b>			DECRETO	736	23/09/1938	DECRETO-LEI	96.993	17/10/1988
DECRETO-LEI	1.330	07/08/1939	LEI	3.685	06/02/1939	<b>TAXA DE EXPLORAÇÃO DE LOTERIAS</b>		
DECRETO-LEI	3.168	02/04/1941	LEI	2.192	06/03/1954	DECRETO-LEI	6.259	10/02/1944
DECRETO	7.611	12/08/1941	LEI	2.314	03/09/1954	DECRETO-LEI	6.620	24/08/1944
DECRETO-LEI	8.099	15/12/1942	LEI	3.765	04/05/1960	LEI	1.493	13/12/1951
DECRETO	12.275	19/04/1943	DECRETO	49.096	10/10/1960	DECRETO	38.593	15/01/1956
DECRETO-LEI	5.969	10/06/1943	LEI	4.853	29/11/1966	DECRETO	40.549	12/12/1956
DECRETO-LEI	8.465	02/05/1944	DECRETO-LEI	81	21/12/1966	LEI	3.909	26/06/1961
DECRETO-LEI	8.853	24/01/1946	LEI	5.476	23/07/1968	DECRETO	58.835	15/07/1966
DECRETO	9.101	27/03/1946	LEI	5.552	04/12/1968	DECRETO-LEI	34	18/11/1966
DECRETO	23.776	30/09/1947	DECRETO	64.992	14/08/1969	DECRETO-LEI	204	27/02/1967
DECRETO	45.400	06/02/1959	LEI	5.619	03/11/1970	LEI	5.525	05/11/1968
DECRETO	49.877	23/01/1961	LEI	5.774	23/12/1971	DECRETO-LEI	594	27/05/1969
DECRETO	57.876	28/02/1966	LEI	5.787	27/06/1972	DECRETO-LEI	717	30/07/1969
DECRETO	60.177	02/02/1967	LEI	6.220	07/07/1975	DECRETO-LEI	759	12/08/1969
DECRETO	76.096	07/08/1978	DECRETO-LEI	1.449	13/02/1976	DECRETO	66.118	26/01/1970
DECRETO-LEI	1.870	09/08/1977	DECRETO	79.917	08/07/1977	DECRETO	68.125	27/01/1971
LEI	6.815	15/08/1980	DECRETO-LEI	1.603	22/02/1978	DECRETO	68.702	03/06/1971
LEI	5.964	09/12/1981	<b>MONTEPIO CIVIL</b>			DECRETO-LEI	68.703	03/06/1971
DECRETO-LEI	2.236	23/01/1985	DECRETO	695	28/08/1890	DECRETO	1.285	06/09/1973
<b>EMOLUMENTOS DA JUSTIÇA DO DISTRITO FEDERAL</b>			DECRETO	942	31/10/1890	LEI	73.821	12/03/1974
DECRETO-LEI	115	25/01/1967	DECRETO	2.819	23/02/1898	DECRETO	6.168	09/12/1974
LEI	6.032	30/04/1974	DECRETO	22.414	30/01/1933	DECRETO	77.538	03/05/1976
<b>EMOLUMENTOS DA CONSOLIDAÇÃO DAS LEIS DO TRABALHO</b>			LEI	436	23/05/1937	DECRETO-LEI	1.617	03/03/1978
DECRETO-LEI	5.452	01/05/1943	DECRETO-LEI	196	22/01/1938	DECRETO-LEI	1.923	20/01/1982
DECRETO-LEI	229	28/02/1967	DECRETO-LEI	736	23/09/1938	DECRETO	86.885	28/01/1982
<b>EMOLUMENTOS SOBRE INSCRIÇÃO E AVERBAÇÃO DA CEDULA DE CREDITO INDUSTRIAL</b>			DECRETO-LEI	2.961	20/01/1941	<b>TAXA MILITAR</b>		
DECRETO-LEI	413	09/01/1969	DECRETO-LEI	3.864	24/11/1941	DECRETO-LEI	1.187	04/04/1939
<b>TAXA JUDICIARIA DA JUSTIÇA DO DISTRITO FEDERAL</b>			DECRETO-LEI	6.280	17/02/1944	DECRETO	8.981	12/03/1942
DECRETO-LEI	115	25/01/1967	DECRETO-LEI	7.060	21/11/1944	DECRETO	9.424	20/05/1942
DECRETO-LEI	246	28/02/1967	DECRETO-LEI	7.565	21/05/1945	LEI	4.375	17/08/1954
<b>TAXA DE INSPEÇÃO E FISCALIZAÇÃO DE PRODUTOS DESTINADOS A ALIMENTAÇÃO ANIMAL</b>			DECRETO-LEI	7.610	05/06/1945	LEI	4.754	18/08/1955
LEI	6.198	26/12/1974	DECRETO-LEI	6.919	26/01/1946	DECRETO	57.654	20/01/1966
DECRETO	76.946	06/01/1976	DECRETO-LEI	9.595	16/08/1946	DECRETO-LEI	728	06/08/1969
DECRETO-LEI	1.899	21/12/1981	DECRETO-LEI	9.798	09/09/1946	DECRETO	64.992	14/08/1969
<b>TAXA DE INSPEÇÃO E FISCALIZAÇÃO DO SEMEN DESTINADO A INSEMINAÇÃO ARTIFICIAL</b>			LEI	9.830	11/09/1946	DECRETO-LEI	1.786	20/05/1980
LEI	5.446	05/10/1977	LEI	488	15/11/1948	<b>EMOLUMENTOS SOBRE INSCRIÇÃO E AVERBAÇÃO DA CEDULA DE CREDITO A EXPORTAÇÃO</b>		
DECRETO-LEI	1.899	21/12/1981	LEI	2.192	08/03/1954	LEI	8.313	16/12/1975
<b>TAXA DE FISCALIZAÇÃO DE PRODUTOS DE USO VETERINÁRIO</b>			LEI	3.088	22/12/1956	<b>TAXA DE CLASSIFICAÇÃO DE PRODUTOS VEGETAIS</b>		
DECRETO	64.499	14/06/1969	LEI	4.242	18/07/1963	DECRETO-LEI	1.899	21/12/1981
DECRETO-LEI	1.899	21/12/1981	DECRETO-LEI	4.477	12/11/1964	<b>TAXA DE SERVIÇOS CADASTRAIS</b>		
<b>TAXA DE FISCALIZAÇÃO DE PRODUTOS FITOSSANITÁRIOS</b>			LEI	81	21/12/1966	LEI	7.846	18/12/1987
DECRETO-LEI	1.899	21/12/1981	LEI	5.552	04/12/1968			
<b>TAXA DE FISCALIZAÇÃO DOS PRODUTOS CONTROLADOS PELO MINISTÉRIO DO EXERCÍTO</b>			LEI	6.220	07/07/1975			
DECRETO-LEI	2.026	30/06/1983	LEI	6.554	21/08/1978			
<b>EMOLUMENTOS CONSULARES</b>			DECRETO	83.226	01/03/1979			
DECRETO-LEI	1.330	07/08/1939	LEI	6.810	07/07/1980			
DECRETO-LEI	3.168	02/04/1941						
DECRETO	7.611	12/08/1941						
DECRETO-LEI	8.099	15/12/1942						
DECRETO	12.275	19/04/1943						
DECRETO-LEI	5.969	10/06/1943						
DECRETO-LEI	8.465	02/05/1944						
DECRETO-LEI	8.853	24/01/1946						
DECRETO	9.101	27/03/1946						
DECRETO	23.776	30/09/1947						
DECRETO	45.400	06/02/1959						
DECRETO	49.877	23/01/1961						
DECRETO	57.876	28/02/1966						
DECRETO	60.177	02/02/1967						
DECRETO	76.096	07/08/1978						
DECRETO-LEI	1.870	09/08/1977						
LEI	6.815	15/08/1980						
LEI	5.964	09/12/1981						
DECRETO-LEI	2.236	23/01/1985						
<b>EMOLUMENTOS DA JUSTIÇA DO DISTRITO FEDERAL</b>								
DECRETO-LEI	115	25/01/1967						
LEI	6.032	30/04/1974						
<b>EMOLUMENTOS DA CONSOLIDAÇÃO DAS LEIS DO TRABALHO</b>								
DECRETO-LEI	5.452	01/05/1943						
DECRETO-LEI	229	28/02/1967						
<b>EMOLUMENTOS SOBRE INSCRIÇÃO E AVERBAÇÃO DA CEDULA DE CREDITO INDUSTRIAL</b>								
DECRETO-LEI	413	09/01/1969						
<b>TAXA JUDICIARIA DA JUSTIÇA DO DISTRITO FEDERAL</b>								
DECRETO-LEI	115	25/01/1967						
DECRETO-LEI	246	28/02/1967						

## LEGISLAÇÃO DA RECEITA

## TAXA DE SERVIÇOS CADASTRAIS

DECRETO	96.036	12/05/1988
---------	--------	------------

CONTINUAÇÃO

## RECEITA DE CONTRIBUIÇÕES

## CONTRIBUIÇÃO PARA O FUNDO DE INVESTIMENTO SOCIAL

DECRETO-LEI	1.940	25/05/1982
DECRETO-LEI	2.049	01/08/1983
DECRETO	89.265	29/12/1983
DECRETO-LEI	2.164	19/09/1984
DECRETO-LEI	2.303	21/11/1986
LEI	7.611	08/07/1987
DECRETO-LEI	2.397	21/12/1987
DECRETO-LEI	2.413	10/02/1988
DECRETO-LEI	2.452	29/07/1988
DECRETO-LEI	2.470	01/09/1988
DECRETO-LEI	2.471	01/09/1988
DECRETO	96.758	22/09/1988
LEI	7.683	02/12/1988
LEI	7.691	15/12/1988
LEI	7.730	31/01/1989
LEI	7.738	09/03/1989
LEI	7.787	30/06/1989
LEI	7.799	10/07/1989

## CONTRIBUIÇÃO DO SALÁRIO-EDUCAÇÃO

DECRETO-LEI	503	18/03/1969
DECRETO-LEI	1.422	23/10/1975
DECRETO	76.877	22/12/1975
DECRETO	77.795	09/06/1976
DECRETO	87.043	22/03/1982
DECRETO	86.374	07/06/1983
DECRETO	90.088	21/08/1984
DECRETO	91.781	15/10/1985

## COTA DE PREVIDENCIA

DECRETO-LEI	651	26/08/1938
DECRETO-LEI	1.346	18/06/1939
LEI	3.807	26/08/1960
DECRETO	50.223	28/01/1961
DECRETO-LEI	1.270	02/05/1973
LEI	5.890	08/06/1973
DECRETO	72.771	06/09/1973
DECRETO	77.059	20/01/1976
DECRETO	77.077	24/01/1976
DECRETO-LEI	77.210	20/02/1976
DECRETO-LEI	1.605	23/12/1976
DECRETO	1.656	07/06/1977
LEI	79.789	07/06/1977
DECRETO-LEI	6.717	12/11/1979
DECRETO-LEI	1.785	13/05/1980
DECRETO-LEI	2.102	28/12/1983
DECRETO	90.813	17/01/1985
LEI	7.450	23/12/1985
LEI	7.787	30/06/1989
DECRETO	97.968	17/07/1989

## COTA-PARTE DA CONTRIBUIÇÃO SINDICAL

DECRETO-LEI	1.402	05/07/1939
DECRETO-LEI	2.377	08/07/1940
DECRETO-LEI	4.298	14/05/1942
DECRETO	40.401	21/11/1956
LEI	4.589	11/12/1964
DECRETO	58.155	05/04/1966
DECRETO	58.550	30/05/1966
DECRETO-LEI	27	14/11/1966
DECRETO-LEI	1.166	15/04/1971
DECRETO-LEI	1.175	11/06/1971

LEI	6.181	11/12/1974
DECRETO	75.198	08/01/1975
DECRETO	78.339	31/08/1976
LEI	6.386	09/12/1976
LEI	7.047	01/12/1982

## CONTRIBUIÇÃO PARA O ENSINO AEROVIARIO

DECRETO-LEI	270	28/02/1967
LEI	5.989	17/12/1973
DECRETO-LEI	1.305	08/01/1974
DECRETO	76.590	11/11/1975
DECRETO-LEI	1.490	30/09/1976
DECRETO-LEI	2.237	24/01/1985

## CONTRIBUIÇÃO PARA O DESENVOLVIMENTO DO ENSINO PROFISSIONAL MARÍTIMO

LEI	5.461	25/06/1968
DECRETO-LEI	828	05/09/1969
DECRETO	65.331	10/10/1969
DECRETO-LEI	1.861	25/02/1981
DECRETO	94.636	29/06/1987

## CONTRIBUIÇÕES DOS EMPREGADORES E DOS TRABALHADORES PARA A SEGURIDADE SOCIAL

LEI	3.807	26/08/1960
DECRETO-LEI	66	21/11/1966
LEI	5.890	08/06/1973
LEI	6.439	01/09/1977
DECRETO	83.080	24/01/1979
DECRETO	83.081	24/01/1979
DECRETO-LEI	1.816	10/12/1980
DECRETO-LEI	1.867	25/03/1981
DECRETO	85.850	30/03/1981
DECRETO-LEI	1.910	29/12/1981
LEI	7.004	24/06/1982
DECRETO	87.374	08/07/1982
DECRETO-LEI	1.966	01/11/1982
DECRETO-LEI	88.367	07/06/1983
DECRETO-LEI	88.443	29/06/1983
LEI	7.176	14/12/1983
DECRETO-LEI	2.087	22/12/1983
DECRETO	2.088	22/12/1983
DECRETO-LEI	89.312	23/01/1984
LEI	2.113	18/04/1984
DECRETO-LEI	7.186	24/04/1984
DECRETO	2.171	13/11/1984
LEI	90.817	17/01/1985
LEI	7.355	30/08/1985
DECRETO	92.608	30/04/1986
LEI	7.485	06/06/1986
DECRETO	92.769	10/06/1986
LEI	7.577	23/12/1986
LEI	7.578	23/12/1986
DECRETO	94.180	23/12/1986
LEI	7.604	03/04/1987
LEI	7.621	26/08/1987
LEI	7.536	09/10/1987
LEI	7.637	17/12/1987
DECRETO-LEI	2.430	20/04/1988
LEI	7.704	21/12/1988
LEI	7.787	30/06/1989
DECRETO	97.968	17/07/1989

## CONTRIBUIÇÕES RURAIS

LEI	2.613	23/09/1955
LEI	4.863	29/11/1965
DECRETO-LEI	582	15/05/1969
DECRETO-LEI	1.146	31/12/1970
LEI COMPLEMENTAR	11	25/05/1971

DECRETO-LEI	1.487	10/11/1976
DECRETO	84.685	06/05/1980
DECRETO-LEI	1.989	28/12/1982
DECRETO	89.871	28/06/1984
DECRETO-LEI	2.377	30/11/1987

## CONTRIBUIÇÕES PARA OS PROGRAMAS DE INTEGRAÇÃO SOCIAL E DE FORMAÇÃO DO PATRIMÔNIO DO SERVIDOR PÚBLICO

LEI COMPLEMENTAR	7	07/09/1970
DECRETO-LEI	1.125	17/09/1970
LEI COMPLEMENTAR	8	03/12/1970
DECRETO	71.618	28/12/1972
LEI COMPLEMENTAR	17	12/12/1973
LEI COMPLEMENTAR	19	25/06/1974
DECRETO	74.333	30/06/1974
LEI COMPLEMENTAR	26	11/09/1975
DECRETO	78.276	17/08/1976
DECRETO	79.459	30/03/1977
DECRETO	82.343	28/09/1978
LEI	6.858	24/11/1980
DECRETO-LEI	2.052	03/08/1983
DECRETO-LEI	2.445	29/06/1988
DECRETO-LEI	2.449	21/07/1988
LEI	7.691	15/12/1988
LEI	7.764	02/05/1989
LEI	7.799	10/07/1989

## CONTRIBUIÇÃO SOCIAL SOBRE O LUCRO DAS PESSOAS JURÍDICAS

LEI	7.689	15/12/1988
LEI	7.738	09/03/1989
LEI	7.787	30/05/1989
LEI	7.799	10/07/1989

## CONTRIBUIÇÃO PARA O PROGRAMA DE INTEGRAÇÃO NACIONAL - PIN

DECRETO-LEI	1.106	16/06/1970
DECRETO-LEI	1.127	12/10/1970
DECRETO	67.372	12/10/1970
DECRETO-LEI	1.243	30/10/1972
LEI	5.938	19/11/1973
DECRETO-LEI	1.376	12/12/1974
DECRETO	76.809	23/10/1975
LEI	6.471	29/11/1977
DECRETO-LEI	1.701	18/10/1979
DECRETO	91.237	08/05/1985
DECRETO	97.850	20/06/1989

## CONTRIBUIÇÃO PARA O PRG. DE REDIST. DE TERRAS E DE ESTÍMULO A AGRICULT. DO NORTE E DO NORDESTE - PROTERRA

DECRETO-LEI	1.179	08/07/1971
DECRETO	70.677	06/06/1972
DECRETO-LEI	1.376	12/12/1974
LEI	6.471	25/11/1977
DECRETO	81.362	17/02/1978
DECRETO	83.192	21/02/1979
DECRETO-LEI	1.701	18/10/1979
DECRETO	91.237	08/05/1985
DECRETO	97.850	20/06/1989

## CONTRIBUIÇÕES PARA O DESENVOLVIMENTO E APERFEIÇOAMENTO DAS ATIVIDADES DE FISCALIZAÇÃO

LEI	4.502	30/11/1964
DECRETO-LEI	34	18/11/1966
DECRETO-LEI	1.437	17/12/1975
DECRETO-LEI	1.455	07/04/1976
DECRETO	78.450	22/09/1976

## LEGISLAÇÃO DA RECEITA

## TAXA DE ORGANIZAÇÃO E REGULAMENTAÇÃO DO MERCADO DA BORRACHA

LEI	5.227	18/01/1987
DECRETO-LEI	164	13/02/1967
LEI	5.459	21/06/1968
DECRETO-LEI	1.200	28/12/1971
DECRETO	87.120	23/04/1982

## CONTRIBUIÇÃO SOBRE APOSTAS EM COMPETIÇÕES HIPICAS

LEI	2.820	10/07/1956
DECRETO	41.561	22/05/1957
DECRETO	42.426	10/10/1957
DECRETO-LEI	1.129	13/10/1970
LEI	87.644	23/11/1970
DECRETO	5.271	11/12/1973
DECRETO	75.241	11/09/1975
DECRETO-LEI	1.515	30/12/1976
DECRETO	79.109	11/01/1977
DECRETO	84.395	16/01/1980
LEI	7.291	19/12/1984
DECRETO	91.029	05/03/1985

## COTA-PARTE DO VALOR DO PETROLEO BRUTO DE PRODUÇÃO NACIONAL (ART. 10 DO D.L. 1785/80)

LEI	4.452	05/11/1964
LEI	5.876	11/05/1973
DECRETO-LEI	1.785	13/05/1980

## COTA-PARTE DA MARGEM DE REVENDA DOS COMBUSTIVEIS

PORTARIA CNP-PD	2	14/02/1979
-----------------	---	------------

## COTAS DE CONTRIBUIÇÃO SOBRE A EXPORTAÇÃO

DECRETO-LEI	2.298	21/11/1986
LEI	7.739	16/03/1989

## ADICIONAL SOBRE AS TARIFAS DE PASSAGENS AEREAS DOMESTICAS

DECRETO	76.690	11/11/1975
---------	--------	------------

## COTA-PARTE DO ADICIONAL AO FRETE PARA REMOÇÃO DA MARINHA MERCANTE

DECRETO-LEI	1.801	15/05/1980
DECRETO-LEI	1.845	30/12/1980
DECRETO-LEI	2.035	21/06/1983
DECRETO	88.420	21/05/1983
DECRETO-LEI	2.055	17/08/1983
DECRETO-LEI	2.157	14/08/1984
LEI	7.597	14/04/1987
DECRETO-LEI	2.404	23/12/1987
DECRETO-LEI	2.414	12/02/1988
DECRETO-LEI	2.433	19/05/1988
DECRETO	96.758	22/09/1988
DECRETO	96.760	22/09/1988
DECRETO-LEI	2.480	03/10/1988
DECRETO	97.945	11/07/1989

## CONTRIBUIÇÃO SOBRE O CONSUMO DO AÇUCAR E ADICIONAL

DECRETO-LEI	3.855	21/11/1941
LEI	4.870	01/12/1965
DECRETO-LEI	308	28/02/1967
DECRETO	60.452	13/03/1967
DECRETO-LEI	1.251	21/12/1972

DECRETO-LEI	1.712	14/11/1979
DECRETO-LEI	1.952	15/07/1982
DECRETO	98.022	09/05/1988
DECRETO-LEI	2.471	01/09/1988
LEI	7.799	10/07/1989

## CONTRIBUIÇÃO SOBRE O CONSUMO DO ALCOOL E ADICIONAL

DECRETO-LEI	3.855	21/11/1941
LEI	4.870	01/12/1965
DECRETO-LEI	308	28/02/1967
DECRETO	60.452	13/03/1967
DECRETO-LEI	1.251	21/12/1972
DECRETO-LEI	1.712	14/11/1979
DECRETO-LEI	1.952	15/07/1982
DECRETO-LEI	2.471	01/09/1988
LEI	7.799	10/07/1989

## COTA-PARTE DA INDENIZAÇÃO PELA EXTRAÇÃO DO PETROLEO, NISTO E GAS

LEI	453	27/12/1985
LEI	7.525	22/07/1986

## RECEITA PATRIMONIAL

## RECEITAS IMOBILIARIAS

DECRETO	14.595	31/12/1920
DECRETO	14.596	31/12/1920
DECRETO	22.005	24/10/1932
LEI	251	21/09/1936
DECRETO-LEI	2.490	16/08/1940
DECRETO-LEI	3.438	17/07/1941
DECRETO-LEI	3.964	20/12/1941
DECRETO-LEI	4.120	21/02/1942
DECRETO-LEI	5.668	15/07/1943
DECRETO	6.874	15/09/1944
DECRETO-LEI	16.604	19/09/1944
DECRETO-LEI	7.918	30/08/1945
DECRETO-LEI	9.669	29/08/1946
DECRETO-LEI	9.760	05/09/1946
DECRETO	1.390	29/01/1975
DECRETO-LEI	83.395	02/05/1980
DECRETO-LEI	1.876	15/07/1981
DECRETO-LEI	2.398	21/12/1987
DECRETO	95.760	01/03/1988

## RECEITAS DE VALORES MOBILIARIOS

DECRETO-LEI	1.821	26/01/1977
LEI	5.419	02/06/1977
DECRETO-LEI	1.857	14/06/1977
LEI	5.432	12/07/1977
DECRETO-LEI	1.566	01/08/1977
DECRETO	82.343	28/09/1978

## OUTRAS RECEITAS PATRIMONIAIS

DECRETO-LEI	867	17/11/1938
DECRETO	3.604	14/01/1939
DECRETO-LEI	1.078	27/01/1939
DECRETO	6.732	18/01/1941
DECRETO	11.527	08/02/1943
DECRETO-LEI	9.813	09/09/1946
DECRETO-LEI	9.897	17/09/1946

## RECEITA AGROPECUARIA

## RECEITA DA PRODUÇÃO VEGETAL

DECRETO	1.960	27/12/1962
DECRETO	73.960	18/04/1974

## RECEITA INDUSTRIAL

## RECEITA DA INDUSTRIA EDITORIAL E GRAFICA

DECRETO	24.500	29/06/1934
DECRETO	5.963	18/07/1940
LEI	592	23/12/1948
DECRETO	932	03/05/1962
RESOLUÇÃO SF	58	10/11/1972
DECRETO	73.610	11/02/1974
ATO SF	13	19/09/1974

## RECEITA DE SERVIÇOS

## SERVIÇOS DE COMERCIALIZAÇÃO DE MEDICAMENTOS

DECRETO	73.077	01/11/1973
DECRETO	75.985	17/07/1975
LEI	6.439	01/09/1977
DECRETO	91.439	16/07/1985

## SERVIÇOS FINANCEIROS

DECRETO	57.870	25/02/1966
LEI	5.000	24/05/1966
DECRETO	67.052	13/08/1970
LEI	5.969	11/12/1973
DECRETO-LEI	1.312	15/02/1974
DECRETO	74.686	14/10/1974
DECRETO	75.781	27/05/1975
LEI	5.338	09/12/1976
DECRETO	79.897	30/06/1977
DECRETO	79.898	30/06/1977
LEI	6.685	03/09/1979
DECRETO-LEI	2.164	19/09/1984
DECRETO-LEI	2.349	29/07/1987
DECRETO-LEI	2.046	03/01/1988

## SERVIÇOS DE SAUDE

DECRETO	1.310	08/08/1962
DECRETO	68.222	11/02/1971
DECRETO	69.846	28/12/1971
DECRETO	69.859	29/12/1971
DECRETO	72.344	08/06/1973

## SERVIÇOS DE PROCESSAMENTO DE DADOS

RESOLUÇÃO SF	58	10/11/1972
ATO SF	14	19/09/1974
ATO SF	18	27/11/1976

## SERVIÇOS DE SOCORRO MARITIMO

DECRETO	46.429	14/07/1959
---------	--------	------------

## SERVIÇOS TECNOLOGICOS

DECRETO	1.257	03/02/1893
LEI	813	23/12/1901
DECRETO	4.050	13/01/1920
DECRETO-LEI	592	04/08/1938
DECRETO-LEI	778	08/10/1938



## LEGISLAÇÃO DA RECEITA

## COTA-PARTE DAS RENDAS DAS LOTERIAS FEDERAIS

DECRETO-LEI .....	5.259	10/02/1944
DECRETO-LEI .....	204	27/02/1967
DECRETO-LEI .....	594	27/05/1969
DECRETO-LEI .....	717	30/07/1969
DECRETO .....	66.118	26/01/1970
DECRETO-LEI .....	1.125	17/09/1970
DECRETO .....	58.702	03/06/1971
DECRETO .....	58.703	03/06/1971
DECRETO .....	77.538	03/06/1973
DECRETO-LEI .....	1.285	06/09/1973
DECRETO-LEI .....	1.923	20/01/1982
DECRETO .....	86.885	28/01/1982

## RECEITA DE HONORARIOS DE ADVOGADOS

LEI .....	4.439	27/10/1964
DECRETO-LEI .....	147	03/02/1967
LEI .....	5.421	25/04/1968
DECRETO-LEI .....	1.025	21/10/1969
DECRETO-LEI .....	1.569	08/08/1977
DECRETO-LEI .....	1.645	11/12/1978
DECRETO-LEI .....	1.735	20/12/1979
LEI .....	7.711	22/12/1988

## RECEITA DECORRENTE DE ALIENAÇÃO DE BENS APREENDIDOS

DECRETO-LEI .....	1.455	07/04/1976
DECRETO-LEI .....	2.411	21/01/1988

## PRODUTO DE DEPOSITOS ABANDONADOS (DINHEIRO E/OU OBJETOS DE VALOR)

LEI .....	370	04/01/1937
DECRETO .....	1.508	17/03/1937
LEI .....	2.313	03/09/1954

## RECEITAS DE CAPITAL

## OPERAÇÕES DE CREDITO

LEI .....	4.595	31/12/1964
LEI COMPLEMENTAR .....	12	08/11/1971
DECRETO-LEI .....	1.312	15/02/1974
DECRETO-LEI .....	1.335	18/07/1974
DECRETO-LEI .....	1.858	17/06/1977
DECRETO .....	83.855	15/08/1979
DECRETO-LEI .....	1.754	31/12/1979
DECRETO .....	88.205	29/03/1983
DECRETO-LEI .....	2.047	20/07/1983
DECRETO-LEI .....	2.046	25/07/1983
DECRETO-LEI .....	2.115	25/04/1984
DECRETO-LEI .....	2.132	25/06/1984
DECRETO .....	89.955	11/07/1984
DECRETO-LEI .....	2.178	04/12/1984
DECRETO-LEI .....	2.277	02/04/1985
DECRETO .....	94.443	12/06/1987
LEI .....	7.614	14/07/1987

## ALIENAÇÃO DE BENS

DECRETO-LEI .....	9.760	05/09/1946
LEI .....	3.081	22/12/1956
LEI .....	4.947	06/04/1966
DECRETO-LEI .....	1.640	20/11/1978
DECRETO-LEI .....	1.684	18/06/1979
LEI .....	6.985	13/04/1982
LEI .....	6.987	13/04/1982

## OUTRAS RECEITAS DE CAPITAL

DECRETO .....	451	31/05/1890
DECRETO-LEI .....	8.207	22/11/1945
DECRETO-LEI .....	9.461	15/07/1946

## LEGISLAÇÃO DA DESPESA

## CONSTITUIÇÃO DA REPUBLICA FEDERATIVA DO BRASIL

LEI	4.320	17/03/1964	DECRETO	70.320	23/03/1972	DECRETO	83.084	24/01/1979
DECRETO	54.397	09/10/1964	DECRETO	71.235	10/10/1972	DECRETO	83.088	24/01/1979
DECRETO	55.534	11/01/1965	DECRETO	71.236	11/10/1972	DECRETO	83.089	24/01/1979
DECRETO	59.812	19/12/1965	DECRETO	71.900	14/03/1973	LEI COMPLEMENTAR	35	14/03/1979
DECRETO-LEI	200	25/02/1967	DECRETO	71.901	14/03/1973	DECRETO	83.396	02/05/1979
DECRETO	60.745	24/05/1967	DECRETO	72.303	30/05/1973	DECRETO	83.814	07/08/1979
DECRETO-LEI	60.752	27/06/1969	DECRETO	72.336	05/06/1973	LEI	5.683	28/08/1979
DECRETO	900	29/09/1969	DECRETO	72.493	19/07/1973	DECRETO	83.906	28/08/1979
DECRETO-LEI	1.205	31/01/1972	DECRETO	72.823	21/09/1973	DECRETO	83.928	03/09/1979
DECRETO-LEI	71.353	09/11/1972	DECRETO	72.912	10/10/1973	DECRETO-LEI	1.698	03/10/1979
PORTARIA	9	28/01/1974	DECRETO	72.933	16/10/1973	DECRETO	84.052	03/10/1979
LEI	6.036	01/05/1974	LEI	72.950	17/10/1973	DECRETO	84.106	22/10/1979
LEI	6.062	25/05/1974	DECRETO	73.862	10/12/1973	LEI	6.701	24/10/1979
PORTARIA	25	14/06/1976	DECRETO	73.863	14/03/1974	DECRETO-LEI	6.703	26/10/1979
LEI	6.650	23/05/1979	DECRETO-LEI	1.325	26/04/1974	DECRETO-LEI	1.709	31/10/1979
DECRETO-LEI	1.816	09/12/1980	DECRETO	1.341	22/08/1974	DECRETO	1.710	31/10/1979
PORTARIA	36	17/12/1980	DECRETO	74.449	22/08/1974	DECRETO	84.143	31/10/1979
DECRETO	86.212	16/07/1981	DECRETO	74.617	25/09/1974	LEI	85.152	01/11/1979
PORTARIA	3	06/02/1984	DECRETO-LEI	1.348	24/10/1974	DECRETO-LEI	6.720	12/11/1979
DECRETO	91.404	05/07/1985	DECRETO	1.352	29/10/1974	LEI	1.714	21/11/1979
DECRETO	91.999	28/11/1985	DECRETO	74.784	29/10/1974	DECRETO-LEI	6.732	04/12/1979
DECRETO-LEI	2.284	10/03/1986	DECRETO	74.851	08/11/1974	DECRETO-LEI	1.743	27/12/1979
DECRETO	92.739	03/06/1986	DECRETO-LEI	1.360	22/11/1974	DECRETO	1.746	27/12/1979
PORTARIA	21	07/08/1986	DECRETO	74.784	29/11/1974	DECRETO-LEI	84.414	23/01/1980
DECRETO-LEI	2.302	21/11/1986	DECRETO-LEI	1.368	03/12/1974	DECRETO-LEI	1.771	20/02/1980
LEI	7.596	10/04/1987	LEI	5.182	11/12/1974	DECRETO-LEI	1.774	05/03/1980
DECRETO	94.313	06/05/1987	DECRETO	5.185	11/12/1974	DECRETO	1.788	28/04/1980
DECRETO-LEI	2.238	12/06/1987	DECRETO	75.239	16/01/1975	LEI	84.700	13/05/1980
DECRETO	94.442	12/06/1987	DECRETO	75.399	19/02/1975	LEI	6.781	19/05/1980
DECRETO	94.634	26/08/1987	DECRETO	75.430	27/02/1975	DECRETO	6.786	26/05/1980
DECRETO-LEI	2.351	07/08/1987	DECRETO	75.461	07/03/1975	LEI	85.177	19/09/1980
DECRETO-LEI	2.443	24/06/1988	DECRETO	75.539	26/03/1975	DECRETO	85.823	22/09/1980
DECRETO	97.485	31/01/1989	DECRETO	75.627	18/04/1975	DECRETO	85.233	06/10/1980
LEI	7.800	10/07/1989	DECRETO-LEI	1.400	22/04/1975	LEI	85.354	12/11/1980
DECRETO	97.947	11/07/1989	DECRETO	75.639	22/04/1975	LEI	6.856	18/11/1980
PORTARIA	36	01/08/1989	DECRETO	75.647	23/04/1975	LEI	6.859	24/11/1980
PORTARIA	39	24/08/1989	DECRETO	75.817	03/05/1975	LEI	6.861	26/11/1980
MEDIDA PROVISORIA	82	25/08/1989	DECRETO	75.841	10/06/1975	DECRETO	85.444	02/12/1980
			DECRETO-LEI	1.415	20/08/1975	DECRETO-LEI	1.820	11/12/1980
			DECRETO	76.892	23/12/1975	DECRETO-LEI	1.829	11/12/1980
			DECRETO	76.924	29/12/1975	LEI	6.890	11/12/1980
			DECRETO	77.104	03/02/1976	DECRETO-LEI	1.855	10/02/1981
			DECRETO-LEI	1.445	13/02/1976	DECRETO-LEI	1.858	16/02/1981
			DECRETO	77.240	26/02/1976	DECRETO-LEI	1.861	28/02/1981
			DECRETO	77.242	26/02/1976	DECRETO	85.838	24/03/1981
			DECRETO	77.336	25/03/1976	DECRETO-LEI	1.867	25/03/1981
			DECRETO	77.337	25/03/1976	LEI	6.906	11/05/1981
			DECRETO	77.338	25/03/1976	DECRETO-LEI	1.873	27/05/1981
			DECRETO	77.444	14/04/1976	LEI	6.930	07/07/1981
			DECRETO-LEI	77.475	23/04/1976	DECRETO-LEI	1.874	08/07/1981
			DECRETO	1.465	30/04/1976	DECRETO	1.877	15/07/1981
			DECRETO	77.629	18/05/1976	DECRETO	86.212	15/07/1981
			DECRETO	77.805	10/06/1976	DECRETO-LEI	86.213	15/07/1981
			LEI	77.862	21/06/1976	DECRETO	1.883	02/09/1981
			DECRETO-LEI	6.389	09/12/1976	DECRETO	86.539	05/11/1981
			DECRETO	1.525	28/02/1977	LEI	86.549	06/11/1981
			DECRETO	79.398	15/03/1977	LEI COMPLEMENTAR	6.970	10/12/1981
			DECRETO	79.399	16/03/1977	DECRETO-LEI	41	22/12/1981
			DECRETO	79.456	30/03/1977	DECRETO	1.903	22/12/1981
			DECRETO	79.824	20/06/1977	DECRETO	86.772	22/12/1981
			DECRETO	79.956	14/07/1977	DECRETO-LEI	86.792	28/12/1981
			LEI	79.966	14/07/1977	DECRETO	1.910	29/12/1981
			DECRETO-LEI	6.433	15/07/1977	LEI	86.919	16/02/1982
			LEI COMPLEMENTAR	1.574	19/09/1977	DECRETO	6.986	13/04/1982
			DECRETO	31	11/10/1977	DECRETO	87.324	24/06/1982
			DECRETO	80.698	09/11/1977	DECRETO	87.373	08/07/1982
			LEI	80.828	28/11/1977	LEI	87.376	12/07/1982
			DECRETO	6.481	05/12/1977	LEI	7.038	05/10/1982
			DECRETO	81.083	19/12/1977	DECRETO	7.040	11/10/1982
			LEI	81.384	22/02/1978	DECRETO-LEI	87.788	10/11/1982
			DECRETO	6.550	05/07/1978	LEI	1.971	30/11/1982
			LEI COMPLEMENTAR	82.177	28/08/1978	LEI	7.048	01/12/1982
			DECRETO	34	12/09/1978	LEI	7.070	20/12/1982
			DECRETO	82.780	01/12/1978	DECRETO-LEI	7.071	20/12/1982
			DECRETO	82.990	05/01/1979	DECRETO-LEI	1.984	28/12/1982
			DECRETO-LEI	1.660	24/01/1979	DECRETO-LEI	1.985	28/12/1982
						DECRETO-LEI	1.991	29/12/1982

## PESSOAL CIVIL, ENCARGOS SOCIAIS, ATIVOS, INATIVOS E PENSIONISTAS

DECRETO-LEI	2.438	26/05/1988
LEI	288	08/06/1948
LEI	1.050	03/01/1950
LEI	1.234	14/11/1950
LEI	1.711	28/10/1952
LEI	1.741	22/11/1952
DECRETO	31.922	15/12/1952
LEI	2.284	09/08/1954
LEI	3.483	08/12/1958
LEI	3.780	12/07/1960
LEI	3.826	23/11/1960
LEI	3.967	05/10/1961
LEI	4.054	02/04/1962
LEI	4.069	11/06/1962
LEI	4.070	15/06/1962
LEI	4.242	17/07/1963
LEI	4.341	13/06/1964
LEI	4.345	26/06/1964
LEI	4.439	27/10/1964
LEI	4.991	21/11/1964
LEI	4.863	29/01/1965
DECRETO	67.744	03/02/1966
DECRETO	60.091	18/01/1967
LEI	63.347	02/10/1968
DECRETO-LEI	6.552	04/12/1968
DECRETO	1.072	09/01/1970
LEI	67.612	19/11/1970
DECRETO-LEI	6.645	10/12/1970
LEI	1.150	03/02/1971
DECRETO	6.708	04/10/1971
DECRETO-LEI	69.382	19/10/1971
DECRETO-LEI	1.202	17/01/1972

## LEGISLAÇÃO DA DESPESA

## PESSOAL CIVIL, ENCARGOS SOCIAIS, ATIVOS, INATIVOS E PENSIONISTAS

		CONTINUAÇÃO			
DECRETO-LEI	2.012	25/01/1983	DECRETO-LEI	2.195	26/12/1984
DECRETO-LEI	2.019	28/03/1983	DECRETO-LEI	2.196	26/12/1984
DECRETO	88.307	16/05/1983	DECRETO-LEI	2.198	26/12/1984
DECRETO	88.311	17/05/1983	DECRETO-LEI	2.199	26/12/1984
DECRETO	88.353	06/06/1983	DECRETO	2.200	26/12/1984
DECRETO	88.355	06/06/1983	DECRETO	90.751	26/12/1984
DECRETO	88.485	06/06/1983	DECRETO-LEI	90.753	26/12/1984
DECRETO-LEI	2.036	05/07/1983	DECRETO-LEI	2.204	27/12/1984
DECRETO	88.721	28/07/1983	DECRETO	2.205	27/12/1984
DECRETO	88.911	15/09/1983	DECRETO	90.761	27/12/1984
LEI	7.139	24/10/1983	DECRETO	90.762	27/12/1984
LEI	7.145	07/11/1983	DECRETO-LEI	2.211	31/12/1984
LEI	7.147	23/11/1983	DECRETO-LEI	2.224	09/01/1985
LEI	7.165	23/11/1983	DECRETO-LEI	90.788	09/01/1985
LEI	7.166	14/12/1983	DECRETO-LEI	2.225	10/01/1985
LEI	7.167	14/12/1983	DECRETO-LEI	2.228	17/01/1985
LEI	7.178	14/12/1983	DECRETO-LEI	2.231	21/01/1985
DECRETO-LEI	2.074	19/12/1983	DECRETO-LEI	2.234	23/01/1985
DECRETO-LEI	2.078	20/12/1983	DECRETO-LEI	2.235	23/01/1985
DECRETO-LEI	2.079	20/12/1983	DECRETO-LEI	2.239	28/01/1985
DECRETO	88.210	20/12/1983	DECRETO	90.875	30/01/1985
DECRETO	89.224	22/12/1983	DECRETO-LEI	2.243	11/02/1985
DECRETO	90.640	10/02/1984	DECRETO	90.933	11/02/1985
DECRETO-LEI	2.107	13/02/1984	DECRETO-LEI	2.246	21/02/1985
DECRETO	89.310	19/02/1984	DECRETO-LEI	2.249	25/02/1985
DECRETO-LEI	2.111	04/04/1984	DECRETO-LEI	2.251	26/02/1985
DECRETO	89.522	04/04/1984	DECRETO-LEI	2.254	04/03/1985
LEI	7.184	16/04/1984	DECRETO-LEI	2.258	04/03/1985
DECRETO-LEI	7.185	16/04/1984	DECRETO-LEI	2.259	05/03/1985
DECRETO-LEI	2.112	17/04/1984	DECRETO-LEI	2.260	06/03/1985
DECRETO-LEI	2.114	23/04/1984	DECRETO-LEI	2.267	13/03/1985
LEI	7.186	24/04/1984	DECRETO-LEI	2.268	13/03/1985
DECRETO-LEI	2.116	07/05/1984	LEI	7.299	14/03/1985
DECRETO-LEI	2.117	07/05/1984	DECRETO-LEI	2.275	15/03/1985
DECRETO-LEI	2.119	14/05/1984	DECRETO	91.189	09/04/1985
DECRETO-LEI	2.121	16/05/1984	DECRETO	91.230	06/05/1985
DECRETO	89.676	26/05/1984	LEI	7.319	11/06/1985
DECRETO-LEI	2.123	06/06/1984	DECRETO	7.333	02/07/1985
DECRETO	89.768	12/06/1984	LEI	91.403	05/07/1985
DECRETO-LEI	2.125	19/06/1984	LEI	7.341	10/07/1985
DECRETO-LEI	2.126	19/06/1984	LEI	7.345	15/07/1985
DECRETO-LEI	2.128	20/06/1984	LEI	7.370	20/09/1985
DECRETO-LEI	2.130	25/06/1984	DECRETO	7.374	30/09/1985
DECRETO-LEI	2.131	25/06/1984	DECRETO	96.899	30/09/1985
DECRETO-LEI	2.140	28/06/1984	LEI	91.850	30/10/1985
LEI	7.208	05/07/1984	DECRETO	7.407	19/11/1985
DECRETO-LEI	2.205	27/07/1984	DECRETO	92.005	21/11/1985
DECRETO-LEI	2.154	30/07/1984	DECRETO	92.006	21/11/1985
DECRETO-LEI	2.159	30/08/1984	LEI	92.007	21/11/1985
LEI	7.216	10/09/1984	DECRETO	7.409	25/11/1985
DECRETO-LEI	7.218	19/09/1984	DECRETO	91.997	28/11/1985
DECRETO-LEI	2.155	02/10/1984	DECRETO	92.001	28/11/1985
LEI	2.156	16/10/1984	DECRETO	92.005	28/11/1985
LEI	7.235	29/10/1984	DECRETO	99.999	28/11/1985
LEI	7.236	29/10/1984	LEI	7.411	02/12/1985
DECRETO	7.242	05/11/1984	DECRETO-LEI	2.279	16/12/1985
LEI	90.415	07/11/1984	DECRETO-LEI	2.280	16/12/1985
LEI	7.246	13/11/1984	LEI	7.418	16/12/1985
LEI	7.247	13/11/1984	DECRETO	7.419	17/12/1985
LEI	7.248	13/11/1984	DECRETO	92.156	17/12/1985
DECRETO-LEI	2.249	13/11/1984	DECRETO	92.180	19/12/1985
DECRETO-LEI	2.172	19/11/1984	LEI	7.446	20/12/1985
DECRETO-LEI	2.173	19/11/1984	LEI	7.447	20/12/1985
LEI	7.173	19/11/1984	DECRETO-LEI	2.281	17/01/1986
LEI	7.260	03/12/1984	LEI	7.459	11/04/1986
LEI	7.261	03/12/1984	LEI	7.460	15/04/1986
LEI	7.272	10/12/1984	DECRETO	92.738	03/06/1986
DECRETO-LEI	2.187	26/12/1984	DECRETO	92.739	03/06/1986
DECRETO-LEI	2.188	26/12/1984	LEI	7.485	06/06/1986
DECRETO-LEI	2.189	26/12/1984	LEI	7.497	24/06/1986
DECRETO-LEI	2.190	26/12/1984	LEI	7.501	27/06/1986
DECRETO-LEI	2.191	26/12/1984	LEI	7.527	18/08/1986
DECRETO-LEI	2.192	26/12/1984	DECRETO	93.315	30/09/1986
DECRETO-LEI	2.193	26/12/1984	DECRETO	93.450	23/10/1986
DECRETO-LEI	2.194	26/12/1984	DECRETO	93.480	29/10/1986
			DECRETO	93.481	29/10/1986
			DECRETO	93.514	04/11/1986
			DECRETO	93.515	04/11/1986
			DECRETO-LEI	2.302	21/11/1986
			LEI	7.552	15/12/1986
			DECRETO	93.715	16/12/1986
			LEI	7.556	19/12/1986
			LEI	7.557	19/12/1986
			LEI	7.562	19/12/1986
			DECRETO	93.838	19/12/1986
			LEI COMPLEMENTAR	54	22/12/1986
			LEI	7.569	22/12/1986
			DECRETO	93.840	22/12/1986
			DECRETO	93.873	23/12/1986
			LEI	7.582	06/01/1987
			LEI	7.583	06/01/1987
			LEI	7.588	12/01/1987
			DECRETO	93.920	13/01/1987
			DECRETO	93.952	21/01/1987
			DECRETO	93.955	21/01/1987
			DECRETO	93.995	02/02/1987
			DECRETO-LEI	2.244	14/02/1987
			LEI	94.062	27/02/1987
			DECRETO	7.592	01/04/1987
			DECRETO	94.165	01/04/1987
			DECRETO	94.166	01/04/1987
			LEI	7.595	08/04/1987
			DECRETO	7.596	10/04/1987
			DECRETO	94.202	10/04/1987
			DECRETO	94.278	27/04/1987
			DECRETO	94.313	06/05/1987
			LEI	7.600	15/05/1987
			DECRETO	7.601	15/05/1987
			LEI	94.344	19/05/1987
			DECRETO	2.330	22/05/1987
			LEI	94.370	25/05/1987
			DECRETO	7.604	26/05/1987
			DECRETO	94.441	10/06/1987
			DECRETO-LEI	2.333	11/06/1987
			DECRETO-LEI	2.334	11/06/1987
			DECRETO	94.432	11/06/1987
			DECRETO	94.448	16/06/1987
			DECRETO-LEI	2.338	19/06/1987
			DECRETO	94.500	19/06/1987
			DECRETO	94.510	23/06/1987
			DECRETO	94.512	24/06/1987
			DECRETO	94.534	26/06/1987
			LEI	7.610	07/07/1987
			DECRETO	94.621	14/07/1987
			DECRETO	94.622	14/07/1987
			DECRETO	94.623	14/07/1987
			DECRETO	94.624	14/07/1987
			DECRETO	94.625	14/07/1987
			DECRETO	94.626	14/07/1987
			DECRETO-LEI	2.344	23/07/1987
			DECRETO-LEI	2.346	23/07/1987
			DECRETO-LEI	2.347	23/07/1987
			DECRETO	94.664	23/07/1987
			DECRETO	94.665	23/07/1987
			DECRETO	94.666	23/07/1987
			DECRETO	94.667	23/07/1987
			DECRETO-LEI	2.351	07/08/1987
			DECRETO-LEI	2.352	07/08/1987
			DECRETO-LEI	2.358	04/09/1987
			DECRETO	94.838	04/09/1987
			DECRETO	94.993	02/10/1987
			LEI	7.623	09/10/1987
			DECRETO	97.077	22/10/1987
			DECRETO-LEI	2.365	27/10/1987
			DECRETO-LEI	95.106	03/11/1987
			DECRETO-LEI	2.367	05/11/1987
			DECRETO-LEI	2.371	18/11/1987
			DECRETO-LEI	2.372	18/11/1987
			DECRETO	95.256	18/11/1987
			DECRETO	95.077	22/11/1987
			DECRETO-LEI	2.379	04/12/1987
			DECRETO-LEI	2.382	09/12/1987
			DECRETO-LEI	2.385	18/12/1987

LEGISLAÇÃO DA DESPESA

PESSOAL CIVIL, ENCARGOS SOCIAIS, ATIVOS, INATIVOS E PENSIONISTAS CONTINUAÇÃO

DECRETO-LEI	2.386	18/12/1987
DECRETO-LEI	2.387	18/12/1987
DECRETO-LEI	2.388	18/12/1987
DECRETO-LEI	2.389	18/12/1987
LEI	7.644	18/12/1987
DECRETO-LEI	7.645	18/12/1987
DECRETO-LEI	2.403	21/12/1987
DECRETO-LEI	2.202	27/12/1987
DECRETO-LEI	2.405	29/12/1987
DECRETO-LEI	2.410	05/01/1988
LEI COMPLEMENTAR	2.409	07/01/1988
DECRETO	58	21/01/1988
DECRETO-LEI	96.670	26/01/1988
DECRETO-LEI	2.418	08/03/1988
DECRETO-LEI	2.421	29/03/1988
DECRETO-LEI	2.423	07/04/1988
DECRETO-LEI	2.424	07/04/1988
DECRETO	2.425	07/04/1988
DECRETO	95.987	28/04/1988
LEI	95.988	28/04/1988
DECRETO-LEI	7.662	17/05/1988
DECRETO	2.437	24/05/1988
DECRETO-LEI	96.086	24/05/1988
DECRETO	2.439	06/06/1988
DECRETO	96.211	22/06/1988
DECRETO-LEI	96.410	25/07/1988
DECRETO	2.453	10/08/1988
DECRETO-LEI	96.496	12/08/1988
DECRETO	2.465	31/08/1988
DECRETO	96.620	31/08/1988
DECRETO	96.631	31/08/1988
DECRETO	96.655	06/09/1988
DECRETO	96.955	06/09/1988
DECRETO-LEI	96.677	12/09/1988
DECRETO	2.478	14/09/1988
DECRETO	96.769	22/09/1988
DECRETO	96.815	28/09/1988
DECRETO	96.816	28/09/1988
DECRETO	96.859	29/09/1988
DECRETO	96.897	30/09/1988
DECRETO	96.898	30/09/1988
DECRETO	96.899	30/09/1988
DECRETO	96.902	03/10/1988
DECRETO	96.903	03/10/1988
DECRETO	96.919	03/10/1988
DECRETO	96.920	03/10/1988
DECRETO	96.935	04/10/1988
DECRETO	96.936	04/10/1988
DECRETO	96.938	04/10/1988
LEI	96.939	04/10/1988
LEI	7.686	02/12/1988
LEI	7.702	21/12/1988
DECRETO-LEI	7.706	21/12/1988
LEI	7.707	21/12/1988
LEI	7.711	22/12/1988
DECRETO	7.709	23/12/1988
DECRETO	97.455	15/01/1989
LEI	97.481	30/01/1989
LEI	7.731	14/02/1989
LEI	7.732	14/02/1989
LEI	7.733	14/02/1989
DECRETO	97.508	14/02/1989
DECRETO	97.511	15/02/1989
LEI	97.511	15/02/1989
DECRETO	7.738	09/03/1989
DECRETO	97.595	29/03/1989
LEI	7.748	07/04/1989
DECRETO	97.641	11/04/1989
LEI	7.763	14/04/1989
DECRETO	97.607	19/04/1989
LEI	7.761	24/04/1989
DECRETO	97.970	17/07/1989
DECRETO	98.021	03/08/1989

PESSOAL MILITAR

LEI	3.765	04/05/1960
DECRETO	49.096	10/10/1960
LEI	5.787	27/06/1972
DECRETO	70.771	28/06/1972
LEI	70.772	28/06/1972
LEI	5.809	10/10/1972
LEI	5.821	10/11/1972
LEI	5.844	06/12/1972
DECRETO	75.873	17/06/1975
DECRETO	1.447	13/02/1976
DECRETO-LEI	77.177	13/02/1976
LEI	1.693	30/08/1979
LEI	6.814	05/08/1980
DECRETO-LEI	6.880	09/12/1980
DECRETO	1.824	22/12/1980
DECRETO-LEI	85.669	22/12/1980
DECRETO-LEI	1.848	06/01/1981
DECRETO-LEI	1.882	01/09/1981
DECRETO	1.901	22/12/1981
DECRETO	86.763	22/12/1981
DECRETO	87.271	14/06/1982
DECRETO-LEI	87.793	11/11/1982
DECRETO	1.983	28/12/1982
DECRETO	88.453	30/06/1983
DECRETO	88.483	05/07/1983
DECRETO	88.514	14/07/1983
DECRETO	89.297	12/01/1984
DECRETO-LEI	90.254	01/10/1984
DECRETO	2.201	27/12/1984
LEI	91.509	05/08/1985
DECRETO	7.419	17/12/1985
DECRETO	92.512	02/04/1986
DECRETO	92.531	10/04/1986
DECRETO	92.532	10/04/1986
DECRETO	92.577	24/04/1986
LEI	92.748	04/06/1986
DECRETO	7.503	02/07/1986
DECRETO	92.523	07/07/1986
DECRETO	92.939	18/07/1986
DECRETO	92.940	18/07/1986
DECRETO	92.962	21/07/1986
DECRETO	93.885	29/12/1986
LEI	94.067	27/02/1987
LEI	7.591	29/03/1987
DECRETO-LEI	7.594	08/04/1987
DECRETO-LEI	2.364	22/10/1987
DECRETO	2.380	09/12/1987
DECRETO	96.012	06/05/1988
DECRETO	96.293	11/07/1988
DECRETO	96.411	25/07/1988
DECRETO	96.474	08/08/1988
DECRETO	96.877	29/09/1988
DECRETO	96.933	04/10/1988
DECRETO	97.461	16/01/1989

CONTRIBUIÇÃO DO SALARIO EDUCAÇÃO

DECRETO-LEI	503	18/03/1969
DECRETO-LEI	1.422	23/10/1975
DECRETO	76.877	22/12/1976
DECRETO	77.796	09/06/1976
DECRETO	88.043	22/03/1982
DECRETO	88.374	07/06/1983
DECRETO	90.088	21/08/1984

PIS / PASEP

LEI COMPLEMENTAR	7	07/09/1970
LEI COMPLEMENTAR	8	03/12/1970
LEI COMPLEMENTAR	19	25/06/1974
DECRETO	74.333	30/07/1974
LEI COMPLEMENTAR	26	11/09/1975
DECRETO	76.342	26/09/1975

DECRETO	78.276	17/08/1976
DECRETO	79.458	30/03/1977
PORTARIA MF/GM	303	21/03/1980
LEI	6.658	24/11/1980
PORTARIA MF/GM	142	15/07/1982
DECRETO-LEI	2.052	03/08/1983
DECRETO-LEI	2.445	29/06/1988
DECRETO-LEI	2.449	21/07/1988

ENCARGOS FINANCEIROS DA UNIÃO

LEI	1.518	24/12/1951
DECRETO	64.019	14/07/1964
LEI	4.452	05/11/1964
LEI	4.457	06/11/1964
DECRETO	4.504	30/11/1964
LEI	56.835	03/09/1965
LEI	4.870	01/12/1965
DECRETO	5.000	24/05/1966
DECRETO-LEI	69.443	01/11/1966
DECRETO-LEI	79	19/12/1966
DECRETO-LEI	210	27/02/1967
LEI	1.179	06/07/1971
DECRETO-LEI	5.969	11/12/1973
DECRETO	1.312	15/02/1974
DECRETO-LEI	74.686	14/10/1974
LEI COMPLEMENTAR	1.358	12/11/1974
DECRETO-LEI	24	07/01/1975
LEI COMPLEMENTAR	1.452	30/03/1976
DECRETO	31	11/10/1977
LEI	82.492	27/10/1978
DECRETO	6.588	16/11/1978
DECRETO-LEI	82.819	11/12/1978
LEI COMPLEMENTAR	1.785	13/05/1980
DECRETO-LEI	41	22/12/1981
DECRETO-LEI	1.952	15/07/1982
DECRETO-LEI	2.032	09/08/1983
DECRETO-LEI	2.047	20/07/1983
LEI	7.194	11/05/1984
DECRETO-LEI	2.132	26/06/1984
DECRETO-LEI	2.164	19/09/1984
DECRETO-LEI	2.332	09/06/1987

INCENTIVOS FISCAIS

LEI	6.297	15/12/1975
LEI	6.642	28/06/1978

FUNDO DE ADMINISTRAÇÃO DO HOSPITAL DAS FORÇAS ARMADAS

DECRETO	69.846	28/12/1971
---------	--------	------------

FUNDO DE ADMINISTRAÇÃO DA NOMENCLATURA BRASILEIRA DE MERCADORIAS

DECRETO-LEI	37	18/11/1966
DECRETO	73.766	06/03/1974

FUNDO AEROSPACIAL

DECRETO	88.027	07/01/1983
---------	--------	------------

FUNDO AERONAUTICO

DECRETO-LEI	8.373	14/12/1945
DECRETO-LEI	1.252	22/12/1972
DECRETO	70.070	01/11/1973
PORTARIA/MAER/GM-6	12	14/03/1975
LEI	6.787	26/05/1980





## LEGISLAÇÃO DA DESPESA

<b>FUNDO ESPECIAL DE FORMAÇÃO DE PESSOAL</b>		CONTINUAÇÃO							
LEI	6.871	03/12/1980	LEI DELEGADA	8	11/10/1962				
DECRETO	85.824	16/12/1980	DECRETO	1.973	31/12/1962				
DECRETO	94.293	29/04/1987	LEI	5.025	10/06/1966				
			DECRETO	70.578	06/06/1972				
			DECRETO	75.058	06/12/1974				
			PORTARIA/SNPA	5	11/01/1979				
			DECRETO-LEI	1.755	31/12/1979				
<b>FUNDO ESPECIAL DO SENADO FEDERAL</b>			<b>FUNDO DE FISCALIZAÇÃO DAS TELECOMUNICAÇÕES</b>						
LEI	7.432	18/12/1985	LEI	5.070	07/07/1966				
			DECRETO	60.430	11/03/1967				
<b>FUNDO ESPECIAL DO SERVIÇO NACIONAL DE INFORMAÇÕES</b>			LEI	5.303	03/07/1967				
DECRETO-LEI	2.455	19/08/1988	DECRETO	65.056	26/08/1969				
DECRETO	95.876	29/09/1988	DECRETO	92.202	24/12/1985				
<b>FUNDO ESPECIAL DA SUPERINTENDENCIA CAMPANHAS DE SAUDE PUBLICA</b>			<b>FUNDO GERAL DO CACAÚ</b>						
DECRETO	77.388	06/04/1976	DECRETO	85.179	06/07/1981				
<b>FUNDO ESPECIAL DA SUPERINTENDENCIA NACIONAL DE SEGUROS PRIVADOS</b>			<b>FUNDO DE IMPRENSA NACIONAL</b>						
RESOLUÇÃO CNSP/MIC	8	21/05/1976	DECRETO	73.610	11/02/1974				
<b>FUNDO ESPECIAL DE TREINAMENTO E DESENVOLVIMENTO</b>			<b>FUNDO DE INVESTIMENTO DA AMAZONIA</b>						
DECRETO	68.924	15/07/1971	DECRETO-LEI	1.376	12/12/1974				
DECRETO	73.115	08/11/1973	DECRETO-LEI	1.478	26/08/1976				
DECRETO	76.085	06/08/1975	DECRETO-LEI	2.304	21/11/1985				
PORTARIA/ESAF	198	21/06/1979	<b>FUNDO DO INVESTIMENTO DO NORDESTE</b>						
<b>FUNDO DE ESTABILIDADE DO SEGURO RURAL</b>			DECRETO-LEI	1.376	12/12/1974				
DECRETO-LEI	73	21/11/1966	PORTARIA SUDENE	83	30/04/1976				
DECRETO	60.489	13/03/1967	DECRETO-LEI	1.478	26/08/1976				
DECRETO	65.065	27/08/1969	DECRETO	23.450	29/01/1986				
DECRETO	65.318	10/10/1969	PORTARIA SUDENE	609	26/06/1986				
			DECRETO-LEI	2.304	21/11/1986				
<b>FUNDO DO ESTADO MAIOR DAS FORÇAS ARMADAS</b>			<b>FUNDO DE INVESTIMENTO SOCIAL</b>						
LEI	7.448	20/12/1985	DECRETO-LEI	1.940	25/05/1982				
<b>FUNDO DO EXERCITO</b>			PORTARIA/MF	119	22/06/1982				
LEI	4.617	15/04/1965	DECRETO-LEI	1.948	29/06/1982				
DECRETO	65.192	18/09/1969	PORTARIA/MF	126	01/07/1982				
LEI	6.661	11/12/1970	PORTARIA/MF	219	26/10/1982				
DECRETO-LEI	1.310	08/02/1974	DECRETO-LEI	196	26/07/1983				
DECRETO	76.295	18/09/1975	DECRETO	2.049	01/08/1983				
DECRETO	77.095	30/01/1976	DECRETO	90.291	10/10/1984				
DECRETO-LEI	1.590	19/12/1977	LEI	91.236	08/05/1985				
LEI	6.695	08/10/1979	DECRETO	7.480	23/12/1985				
PORTARIA/M. EX	2.980	07/12/1979	DECRETO	92.698	21/05/1986				
LEI	5.855	18/11/1980	DECRETO	94.766	10/08/1987				
DECRETO	91.576	27/08/1985	DECRETO-LEI	2.463	30/08/1988				
<b>FUNDO DE ESTUDOS DO MAR</b>			<b>FUNDO DE LIQUIDEZ DA PREVIDENCIA SOCIAL</b>						
DECRETO	89.588	26/04/1984	DECRETO-LEI	72	21/11/1966				
DECRETO	91.036	05/03/1985	DECRETO	60.501	14/03/1967				
DECRETO	94.661	22/07/1987	DECRETO-LEI	564	01/05/1969				
DECRETO	96.491	10/08/1988	DECRETO	71.992	26/03/1973				
			DECRETO	1.505	23/12/1976				
			DECRETO	83.081	24/01/1979				
			DECRETO	83.266	12/03/1979				
			DECRETO-LEI	2.102	28/12/1983				
			DECRETO	92.976	22/07/1986				
<b>FUNDO FEDERAL AGROPECUARIO</b>			<b>FUNDO DA MARINHA MERCANTE</b>						
LEI	3.244	14/08/1957	DECRETO	47.812	25/02/1960				
			DECRETO-LEI	244	28/02/1967				
			DECRETO-LEI	325	03/05/1967				
			PORTARIA INTERM.MT/MF	754	30/11/1978				
			DECRETO-LEI	1.801	18/08/1980				
			DECRETO-LEI	1.845	30/12/1980				
			DECRETO	2.035	21/06/1983				
			DECRETO-LEI	88.420	21/05/1983				
			LEI	7.597	14/04/1987				
			DECRETO-LEI	2.414	12/02/1988				
			<b>FUNDO NACIONAL DE AÇÃO COMUNITARIA</b>						
			DECRETO	91.970	22/11/1985				
			DECRETO	92.060	05/12/1985				
			<b>FUNDO NACIONAL DE DESENVOLVIMENTO CIENTIFICO E TECNOLÓGICO</b>						
			DECRETO-LEI	719	31/07/1969				
			DECRETO	68.748	18/06/1971				
			DECRETO	75.472	12/03/1975				
			LEI	6.535	16/06/1978				
			<b>FUNDO NACIONAL DE DESENVOLVIMENTO</b>						
			DECRETO-LEI	2.286	23/07/1986				
			DECRETO	93.538	06/11/1986				
			DECRETO	94.194	07/04/1987				
			DECRETO	94.403	04/06/1987				
			<b>FUNDO NACIONAL DO MEIO AMBIENTE</b>						
			LEI	7.797	10/07/1989				
			<b>FUNDO NACIONAL DE MINERAÇÃO</b>						
			LEI	4.425	08/10/1964				
			DECRETO	55.928	14/04/1965				
			DECRETO-LEI	227	28/02/1967				
			DECRETO-LEI	765	15/08/1969				
			LEI	1.038	21/10/1969				
			DECRETO-LEI	5.732	16/11/1971				
			DECRETO	1.387	07/01/1975				
			DECRETO	75.468	11/03/1975				
			LEI	6.403	15/12/1976				
			<b>FUNDO NACIONAL DE SEGURANÇA E EDUCAÇÃO DE TRANSITO</b>						
			DECRETO	95.856	28/09/1988				
			<b>FUNDO NACIONAL DE REFORMA E DO DESENVOLVIMENTO AGRARIO</b>						
			LEI	4.504	30/11/1964				
			DECRETO-LEI	2.431	12/05/1988				
			<b>FUNDO NACIONAL DE SAUDE</b>						
			DECRETO	64.867	24/07/1969				
			DECRETO	66.162	03/02/1970				
			PORTARIA/MS	87	06/03/1970				
			DECRETO	66.580	15/05/1970				
			DECRETO	66.623	22/05/1970				
			LEI	6.437	20/08/1977				

## LEGISLAÇÃO DA DESPESA

## FUNDO NAVAL

DECRETO	20.923	08/01/1932
DECRETO-LEI	7.365	08/03/1945
DECRETO	46.420	14/07/1959
LEI	8.357	17/11/1967
DECRETO-LEI	1.027	21/10/1969
DECRETO	70.198	24/02/1972
LEI	5.276	08/12/1975
PORTARIA MM	729	25/05/1976
DECRETO	78.402	10/09/1976

## FUNDO DE PARTICIPAÇÃO DOS ESTADOS, DISTRITO FEDERAL E TERRITORIOS

LEI	5.172	25/10/1966
DECRETO-LEI	199	25/02/1967
ATO COMPLEMENTAR	40	30/12/1968
DECRETO-LEI	835	08/09/1969
DECRETO	66.254	24/02/1970
DECRETO-LEI	1.434	11/12/1975
LEI	1.466	10/05/1976
DECRETO	6.536	16/06/1978
DECRETO-LEI	83.556	07/06/1979
DECRETO-LEI	1.723	06/12/1979
LEI	1.833	23/12/1980
DECRETO	7.525	22/07/1986
DECRETO	93.449	23/10/1986

## FUNDO DE PARTICIPAÇÃO DOS MUNICIPIOS

LEI	5.172	25/10/1966
DECRETO-LEI	199	25/02/1967
ATO COMPLEMENTAR	40	30/12/1968
DECRETO-LEI	835	08/09/1969
DECRETO	66.254	24/02/1970
DECRETO-LEI	1.434	11/12/1975
LEI	1.466	10/05/1976
DECRETO	6.536	16/06/1978
DECRETO-LEI	83.556	07/06/1979
DECRETO-LEI	1.723	06/12/1979
LEI	1.833	23/12/1980
DECRETO-LEI	1.881	27/08/1981
LEI	7.525	22/07/1986
DECRETO	93.449	23/10/1986

## FUNDO DE PARTICIPAÇÃO PIS / PASEP

LEI COMPLEMENTAR	7	07/09/1970
LEI COMPLEMENTAR	8	03/12/1970
DECRETO	71.518	26/12/1972
LEI COMPLEMENTAR	19	25/05/1974
LEI COMPLEMENTAR	26	11/09/1975
DECRETO	78.276	17/08/1976
LEI	6.419	02/06/1977
DECRETO	82.343	28/09/1978
DECRETO	79.459	30/03/1979
PORTARIA/MM	84.129	29/10/1979
DECRETO	303	21/08/1980
DECRETO-LEI	93.200	01/09/1985
DECRETO-LEI	2.445	29/08/1986
DECRETO-LEI	2.449	21/07/1988

## FUNDO DE PARTICIPAÇÃO SOCIAL

DECRETO	79.459	30/03/1977
LEI	6.419	02/06/1977
DECRETO	82.343	28/09/1978

## FUNDO DE PESQUISA E DE RECURSOS NATURAIS DO NORDESTE

LEI	5.508	11/01/1968
-----	-------	------------

## FUNDO DE PREVENÇÃO CONTRA INCENDIOS

LEI	4.594	29/12/1984
DECRETO	56.900	23/09/1965
DECRETO	83.483	22/05/1979

## FUNDO DE PREVENÇÃO, RECUPERAÇÃO E DE COMBATE AS DROGAS DE ABUSO

LEI	7.560	19/12/1986
DECRETO	95.680	19/01/1988

## FUNDO DE PREVIDENCIA E ASSISTENCIA SOCIAL

LEI	5.439	01/09/1977
PORTARIA MPAS	985	22/03/1978
PORTARIA MPAS	1.063	05/05/1978
DECRETO	1.124	23/08/1978
DECRETO	83.081	24/01/1979
DECRETO	83.149	08/02/1979
DECRETO-LEI	83.266	12/03/1979
DECRETO-LEI	1.851	25/02/1981
DECRETO	1.867	23/03/1981
DECRETO	95.892	04/04/1988

## FUNDO DE PROMOÇÃO CULTURAL

LEI	7.505	02/07/1986
-----	-------	------------

## FUNDO DE PROMOÇÃO DO ESPORTE AMADOR

LEI	7.752	14/04/1989
-----	-------	------------

## FUNDO PARA RECONSTITUIÇÃO DE BENS LESADOS

LEI	7.347	24/07/1985
DECRETO	92.302	16/01/1986
PORTARIA MJ	541	30/09/1986

## FUNDO DE RECURSOS NATURAIS

DECRETO	90.826	27/01/1985
---------	--------	------------

## FUNDO DA REFORMA ADMINISTRATIVA

DECRETO	61.363	19/09/1967
PORTARIA/MINIPLAN	127	21/09/1967
PORTARIA/MINIPLAN	56	09/08/1973
PORTARIA/SEPLAN	16	04/02/1975
PORTARIA/SEPLAN	220	05/12/1965

## FUNDO DE RESGATE E CONTROLE DA DIVIDA PUBLICA INTERNA FUNDADA FEDERAL

DECRETO-LEI	263	28/02/1967
DECRETO-LEI	349	24/01/1968
DECRETO-LEI	396	30/12/1968
DECRETO-LEI	1.013	21/10/1969
DECRETO	68.342	11/03/1971

## FUNDO RODOVIARIO NACIONAL

LEI	7.451	26/12/1985
DECRETO	92.347	29/11/1986
DECRETO	94.399	01/06/1987

## FUNDO SOCIAL FERROVIARIO

LEI	3.891	26/04/1961
DECRETO	94.442	12/06/1987

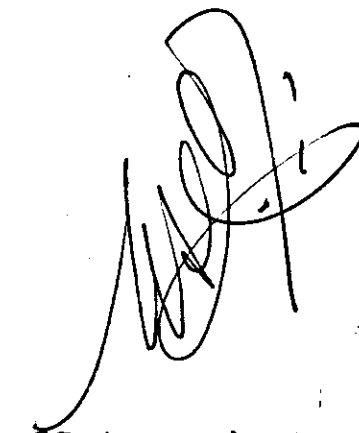

SENADOR NELSON CARNEIRO  
PRESIDENTE

